

# Alquiler temporal de Lujo Bel Ombre (Mahé) "The Palm Seychelles"



**Apartotel de Lujo** planta baja, entrada particular, en un(a) Residencia Hotelera

Marco : apaciguador, lujoso

Capacidad : 4 persona(s)

Dormitorio(s) : 2

Habitación(s) : 4

Bel Ombre (Mahé) - Isla de Mahé - Inner Islands  
Seychelles

Reserva : +248 (0) 4410512 (Seychelles)

[www.iha.com.es](http://www.iha.com.es)

Nº del anuncio 12057



>> ALQUILERES DE VACACIONES

DE PARTICULAR A PARTICULAR

## Alquiler temporal de Lujo



Apartotel de Lujo planta baja, entrada particular, en un(a) Residencia Hotelera

- Ideal para varias familias, familia
- Vista : sin vecinos, mar/océano, piscina, río, pueblo, puesta del sol excepcional
- Marco : apaciguador, lujoso
- Exposición : Noroeste

## Los extras

### • Piscina :

Piscina en la residencia, rectangular (largura 9,50m, anchura 4m), sistema de iluminación, acceso por la escalera, ducha exterior (abierta desde '01 enero' hasta '31 diciembre')

### • Aparcamiento :

Aparcamiento no cubierto : 14 en la residencia.

### • Ventajas :

Barco de motor

### • instalaciones de bebé :

Silla de bebé



cuarto de estar

## Medios Ambientes y localización



Cultura

### Ocio

- Actividades de ocio a menos de 20 Km / 12 millas :

Barca a pedal, buceo, submarinismo, banana boat, esquí náutico, jet ski, windsurf, vela, piragüismo, golf, tenis, squash, parapente, excursión en barco, pesca, pesca de altura, pesca con caña

- Zonas atractivas y relajación :

Bar, discoteca, restaurante, reserva natural, galería de arte, sitio histórico, casino

### Medio Ambiente

- Sitio :

Mar/océano 800m  
Playa de arena 800m  
Cala 800m  
Piscina pública <50m  
Recorrido de golf 9 hoyos 15km  
Río <50m  
Cadena montañosa 100m  
Varadero jet ski 800m

- Comodidades :

El centro 1,5km  
Parada/estación de autobús 200m  
Tranvías 100m  
Alquiler de coche <50m  
Alquiler de barco <50m  
Panadería 1km  
Catering <50m  
Pequeños comercios 300m  
Cibercafé 1km  
Banco 2,5km  
Cajero automático 1km  
Farmacia 2,5km  
Médico 800m  
Enfermera 2km  
Hospital 800m



área de cocina



área de cocina



cuarto de estar

## Interior

- **Capacidad de alojamiento :**  
4 persona(s) (4 adultos)
- **Superficie habitable :**  
90m<sup>2</sup>
- **Disposición interior :**  
4 habitación(s), 2 dormitorio(s), 2 cuarto de baño, cuarto de estar 20m<sup>2</sup>, cocina local, recepción, veranda
- **litera-cama(s) :**  
1 cama(s) king-size(s), 1 cama sencilla
- **Confort :**  
T.V., lector DVD, teléfono, cable/satélite, acceso internet, wifi, armario, armario empotrado, ropero, caja fuerte, ducha hidromasaje, integralmente climatizado, ventilador de pared, alarma fuego, portal teledirigido
- **Electrodomésticos :**  
Vajilla/cubiertos, utensilios de cocina, hervidor eléctrico, tostador, cocina de gas, horno, microondas, campana extractora, nevera, máquina de hielo, lavadora, plancha, tabla de planchar

## Exterior

- **Superficie terreno :**  
1 ha
- **Instalación exterior :**  
Terraza cubierta 10m<sup>2</sup>, balcón 10m<sup>2</sup>
- **Marco exterior :**  
Patio privado, terreno cerrado, jardín paisajístico, jardín tropical, madera, palmeral, río
- **Instalaciones exteriores :**  
Barbacoa, mesa(s) de jardín, 24 silla(s) de jardín, sombrilla, 10 tumbona(s), balancín, ducha exterior



cuarto de baño

## Servicios

- **Colada :**  
Sábanas (2 X / por semana), Toallas, Ropa blanca (2 X / por semana), Toallas de playa, Almohada(s)
- **Casa :**  
Limpieza, Servicio de mantenimiento jardín/piscina (7 X / por semana), Portero/conserje, Aparcamiento, Transferencia estación/aeropuerto suplemento (+15€)
- **Personal :**  
Servicio doméstico, Cocinero/a(s) suplemento, Lavandería suplemento, Niño/a suplemento, Tratamientos de belleza suplemento, Masaje suplemento, Guía suplemento, Animador/a suplemento
- **Restauración :**  
Desayuno suplemento, Comida barbacoa suplemento, Preparación comida local suplemento

## Informaciones prácticas

- **Informaciones prácticas**  
Niños bienvenidos  
Animales no aceptados  
Alquiler no fumador, cobertura teléfono móvil, transporte personal recomendado  
Agua : caliente/fría  
Tensión eléctrica : 220-240V / 50Hz  
Corriente eléctrica : red (eléctrica)



cuarto de baño

Album de fotos - 1



cuarto de estar



área de cocina



área de cocina



cuarto de estar



cuarto de baño

Album de fotos - 2



cuarto de baño



habitación principal



habitación principal



cama sencilla



veranda



veranda



habitación

### Localización

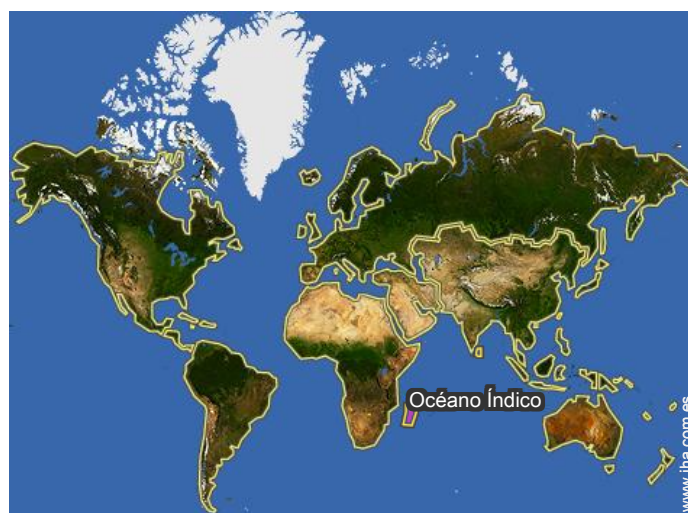
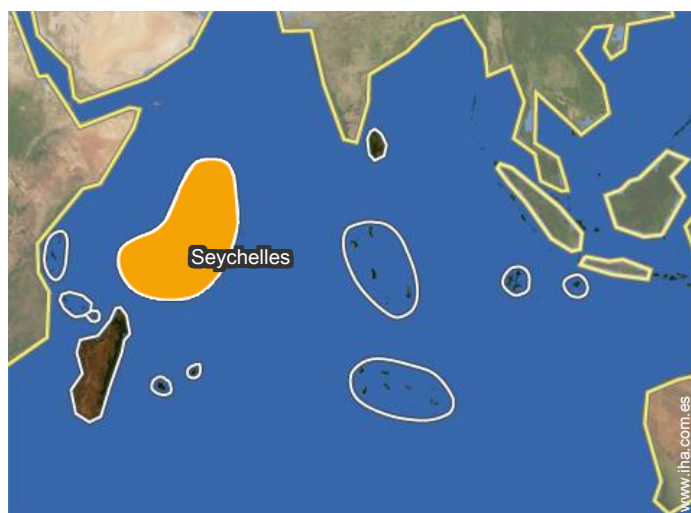
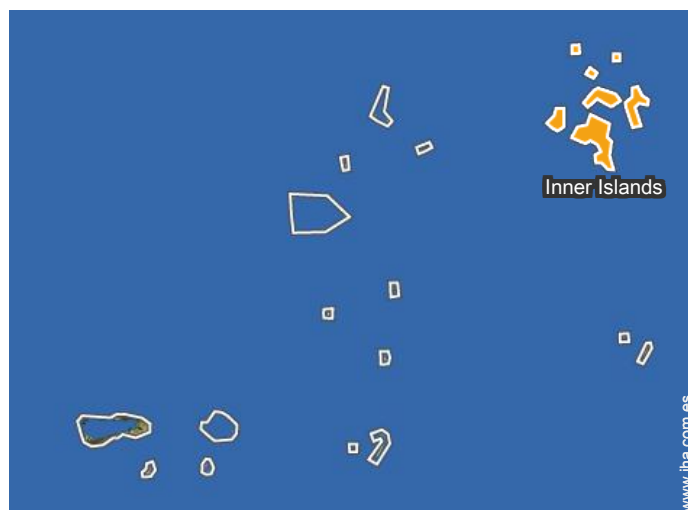

### Localización & acceso



Coordenadas GPS en grados, minutos, segundos: Latitud 4°37'5.85"S - Longitud 55°25'6.6"E (Alojamiento)

#### Dirección

→ Mt. Simpson

● Aeropuerto Seychelles

→ Victoria, Isla de Mahé, Inner Islands, Seychelles

→ Tiempo : 30'

- Bel Ombre (Mahé) : (20m)
- Beau Vallon : (2,5km)
- Victoria : (2,5km)

### Contacto

Idiomas  
hablados



# Alquiler temporal de Lujo Bel Ombre (Mahé) - Seychelles "The Palm Seychelles"

7  
[Reservar](#)

Calendario de disponibilidades - a partir de : abril 2019

Ab	L	M	Mi	J	V	S	D	L	M	Mi	J	V	S	D	L	M	Mi	J	V	S	D	L	M							
2019	1	2	3	4	5	6	7	8	9	10	11	12	13	14	15	16	17	18	19	20	21	22	23	24	25	26	27	28	29	30
																									-	-	-	-	-	-

May	Mi	J	V	S	D	L	M	Mi	J	V	S	D	L	M	Mi	J	V	S	D	L	M	Mi	J	V							
2019	1	2	3	4	5	6	7	8	9	10	11	12	13	14	15	16	17	18	19	20	21	22	23	24	25	26	27	28	29	30	31
	-	-	-	-	-	-	-	-	-	-	-	-	-	-	-	-	-	-	-	-	-	-	-	-	-	-	-	-	-	-	

Jun	S	D	L	M	Mi	J	V	S	D	L	M	Mi	J	V	S	D	L	M	Mi	J	V	S	D							
2019	1	2	3	4	5	6	7	8	9	10	11	12	13	14	15	16	17	18	19	20	21	22	23	24	25	26	27	28	29	30
	-	-	-	-	-	-	-	-	-	-	-	-	-	-	-	-	-	-	-	-	-	-	-	-	-	-	-	-	-	-

Jul	L	M	Mi	J	V	S	D	L	M	Mi	J	V	S	D	L	M	Mi	J	V	S	D	L	M	Mi							
2019	1	2	3	4	5	6	7	8	9	10	11	12	13	14	15	16	17	18	19	20	21	22	23	24	25	26	27	28	29	30	31
	-	-	-	-	-	-	-	-	-	-	-	-	-	-	-	-	-	-	-	-	-	-	-	-	-	-	-	-	-	-	

Ag	J	V	S	D	L	M	Mi	J	V	S	D	L	M	Mi	J	V	S	D	L	M	Mi	J	V	S							
2019	1	2	3	4	5	6	7	8	9	10	11	12	13	14	15	16	17	18	19	20	21	22	23	24	25	26	27	28	29	30	31
	-	-	-	-	-	-	-	-	-	-	-	-	-	-	-	-	-	-	-	-	-	-	-	-	-	-	-	-	-	-	

Sep	D	L	M	Mi	J	V	S	D	L	M	Mi	J	V	S	D	L	M	Mi	J	V	S	D	L							
2019	1	2	3	4	5	6	7	8	9	10	11	12	13	14	15	16	17	18	19	20	21	22	23	24	25	26	27	28	29	30
	-	-	-	-	-	-	-	-	-	-	-	-	-	-	-	-	-	-	-	-	-	-	-	-	-	-	-	-	-	-

Oct	M	Mi	J	V	S	D	L	M	Mi	J	V	S	D	L	M	Mi	J	V	S	D	L	M	Mi	J							
2019	1	2	3	4	5	6	7	8	9	10	11	12	13	14	15	16	17	18	19	20	21	22	23	24	25	26	27	28	29	30	31
	-	-	-	-	-	-	-	-	-	-	-	-	-	-	-	-	-	-	-	-	-	-	-	-	-	-	-	-	-	-	

Nov	V	S	D	L	M	Mi	J	V	S	D	L	M	Mi	J	V	S	D	L	M	Mi	J	V	S							
2019	1	2	3	4	5	6	7	8	9	10	11	12	13	14	15	16	17	18	19	20	21	22	23	24	25	26	27	28	29	30
	-	-	-	-	-	-	-	-	-	-	-	-	-	-	-	-	-	-	-	-	-	-	-	-	-	-	-	-	-	-

Dic	D	L	M	Mi	J	V	S	D	L	M	Mi	J	V	S	D	L	M	Mi	J	V	S	D	L	M							
2019	1	2	3	4	5	6	7	8	9	10	11	12	13	14	15	16	17	18	19	20	21	22	23	24	25	26	27	28	29	30	31
	-	-	-	-	-	-	-	-	-	-	-	-	-	-	-	-	-	-	-	-	-	-	-	-	-	-	-	-	-	-	

En	Mi	J	V	S	D	L	M	Mi	J	V	S	D	L	M	Mi	J	V	S	D	L	M	Mi	J	V							
2020	1	2	3	4	5	6	7	8	9	10	11	12	13	14	15	16	17	18	19	20	21	22	23	24	25	26	27	28	29	30	31
	-	-	-	-	-	-	-	-	-	-	-	-	-	-	-	-	-	-	-	-	-	-	-	-	-	-	-	-	-	-	

# Alquiler temporal de Lujo Isla de Mahé - Inner Islands "The Palm Seychelles"

8  
[Reservar](#)

## Calendario de disponibilidades - a partir de : enero 2020

Feb	S	D	L	M	Mi	J	V	S	D	L	M	Mi	J	V	S	D	L	M	Mi	J	V	S	D	L	M	Mi	J	V	S
2020	1	2	3	4	5	6	7	8	9	10	11	12	13	14	15	16	17	18	19	20	21	22	23	24	25	26	27	28	29
	-	-	-	-	-	-	-	-	-	-	-	-	-	-	-	-	-	-	-	-	-	-	-	-	-	-	-	-	-

Mar	D	L	M	Mi	J	V	S	D	L	M	Mi	J	V	S	D	L	M	Mi	J	V	S	D	L	M							
2020	1	2	3	4	5	6	7	8	9	10	11	12	13	14	15	16	17	18	19	20	21	22	23	24	25	26	27	28	29	30	31
	-	-	-	-	-	-	-	-	-	-	-	-	-	-	-	-	-	-	-	-	-	-	-	-	-	-	-	-	-	-	

Mes : [Siguiente >>](#)

## Precios del alquiler - Apartotel de Lujo - 4 Persona(s)

Precios	Noche	Fin de semana	Semana	2 semanas	Mes
 Temporada Baja	170€	-	1100€	2000€	3000€
 Temporada Media	170€	-	1190€	2000€	3000€
 Temporada Alta	200€	-	1300€	2380€	3500€
 Periodo de promoción	150€ > 3	-	1000€	1800€	3000€

> Mínimo Noche

[Reservar](#)

### Condiciones de reservas

#### • Reserva

- Pago en el momento de reservar : 20% del importe del alquiler
- Pago del saldo : 10 días antes de la estancia
- Fianza requerida : 100€

#### • Alquiler

- Gastos incluidos
- Impuesto de estancias incluido
- Forfait limpieza incluido

[▶ Reservar](#)

[▶ Contactar al propietario](#)

### Contacto

Idiomas  
hablados



### Modalidades de pago aceptadas

- Visa/Delta/Electron
- Giro bancario
- MasterCard/EuroCard
- Cheque del banco
- Travellers Cheques
- Efectivo

Contacte directamente con los propietarios

[www.iha.com.es](http://www.iha.com.es)  
N° del anuncio  
12057  
>> [Reservar](#) <<

N° del anuncio 12057

[www.iha.com.es](http://www.iha.com.es)

