

Alquiler temporal de Lujo Aletsch Brig "Laackerhof"



Chalet de Montaña de Lujo,
individual, de 3 plantas

Marco : a pie de pista, propicio al
descanso

Capacidad : de 8 a 12 persona(s)

Dormitorio(s) : 5

Habitación(s) : 8

Bettmeralp - Cantón del Valais

Suiza

Nº del anuncio 37601

www.ihacom.es



>> ALQUILERES DE VACACIONES

DE PARTICULAR A PARTICULAR

Alquiler temporal de Lujo



Chalet de Montaña de Lujo, individual, de 3 plantas

- **Ideal para familia grande, varias familias**
- **Vista :** panorámica, sin vecinos, montaña, pueblo, puesta del sol excepcional
- **Marco :** a pie de pista, propicio al descanso
- **Exposición :** Suroeste

Los extras

- **Ventajas :**
Local de esquí, secador de botas de esquí, sauna
- **instalaciones de bebé :**
Silla de bebé



Medios Ambientes y localización



Montaña



Golf



Esquí

Ocio

- **Actividades de ocio a menos de 20 Km / 12 millas :**

Esquí de fondo, snowboard, patinaje, baño, golf, tenis, camino para pasear, paracaidismo, delta plano, mini golf

- **Encuadramiento :**

Escuela de esquí

- **Zonas atractivas y relajación :**

Bar, discoteca, restaurante

Medio Ambiente

- **Sitio :**

Pistas de esquí <50m
Remontes 300m
Pista de patinaje 1km
Piscina climatizada 1km
Piscina pública 1km
Pista de tenis pública 1km
Recorrido de golf 9 hoyos 3km
Cadena montañosa

- **Comodidades :**

Centro del pueblo 500m
Alquiler de bici/MTB 200m
Alquiler de equipo de esquí 800m
Panadería 300m
Supermercado 200m
Cajero automático 800m
Médico 1km



vista desde el balcón



vista norte



rincón chimenea

Interior

- **Capacidad de alojamiento :**

de 8 a 12 persona(s)

- **Superficie habitable :**

300m²

- **Disposición interior :**

8 habitación(s), 5 dormitorio(s), 1 cuarto de baño, 4 aseo, 5 Servicio, cuarto de estar 65m², salón, gran cocina americana, rincón comedor, rincón chimenea, sala de televisión

- **litera-cama(s) :**

5 cama de matrimonio, 1 literas

- **Confort :**

Chimenea, T.V., cadena de música, lector DVD, juego de salón, colección de libros, colección de películas, teléfono, cable/satélite, acceso internet, acceso internet alta velocidad, wifi, armario, armario empotrado, ropero, radio-despertador, secador de pelo, radiador toallero, calefacción central, cortinas, doble vidriera, persianas enrollables

- **Electrodomésticos :**

Vajilla/cubiertos, utensilios de cocina, cafetera, cafetera eléctrica, hervidor eléctrico, tostador, exprimidor, aparato de la raclette, aparato de la fondue, parrilla, cocina eléctrica, placa eléctrica, horno, microondas, campana extractora, nevera, congelador, lavavajilla, lavadora, secadora, aspirador, plancha, tabla de planchar

Exterior

- **Instalación exterior :**

Balcón, solárium

- **Instalaciones exteriores :**

Mesa(s) de jardín, silla(s) de jardín, reposera(s)

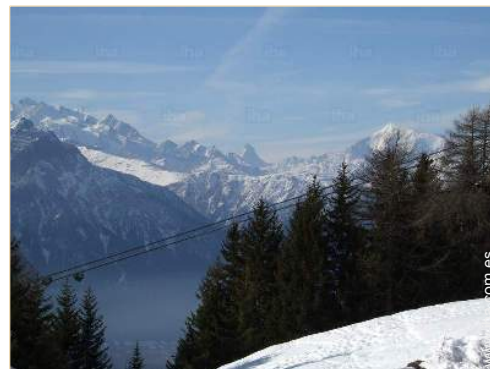

vista panorámica

Servicios

- **Colada :**

Sábanas suplemento (1 X / por semana), Toallas suplemento (1 X / por semana), Ropa blanca suplemento (1 X / por semana), Edredón(es), Almohada(s)

- **Casa :**

Limpieza inicial suplemento

Informaciones prácticas

- **Informaciones prácticas**

Niños bienvenidos

Animales aceptados bajo condiciones (informarse con el propietario)

Alquiler no fumador, cobertura teléfono móvil

Agua : caliente/fría

Tensión eléctrica : 220-240V / 50Hz

Corriente eléctrica : red (eléctrica)



gran cocina americana

Album de fotos - 1



vista norte



vista desde el balcón



rincón chimenea



gran cocina americana

Album de fotos - 2



vista panorámica



habitación grande



sala de televisión



vista desde el balcón



cuarto de invitados



vista sobre la montaña



salón

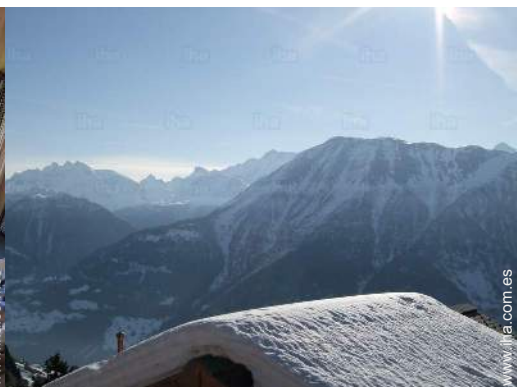

Vista

Album de fotos - 3



secador de botas de esquí



Otoño



aseo

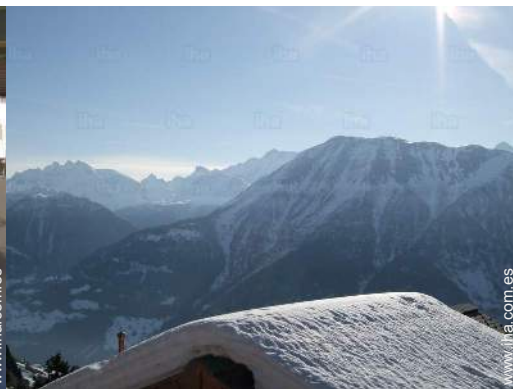

Vista



Marco exterior



Marco exterior



supermercado



Primavera

Ruta de acceso



Localización & acceso



Coordenadas GPS en grados, minutos, segundos: Latitud 46°23'12.857"N - Longitud 8°3'35"E ([Alojamiento](#))

Dirección

→ Alpmatten
3992 Bettmeralp

- Brig : (10km)
- Milán : (130km)
- Ginebra : (180km)

Contacto

Idiomas
hablados



Localización

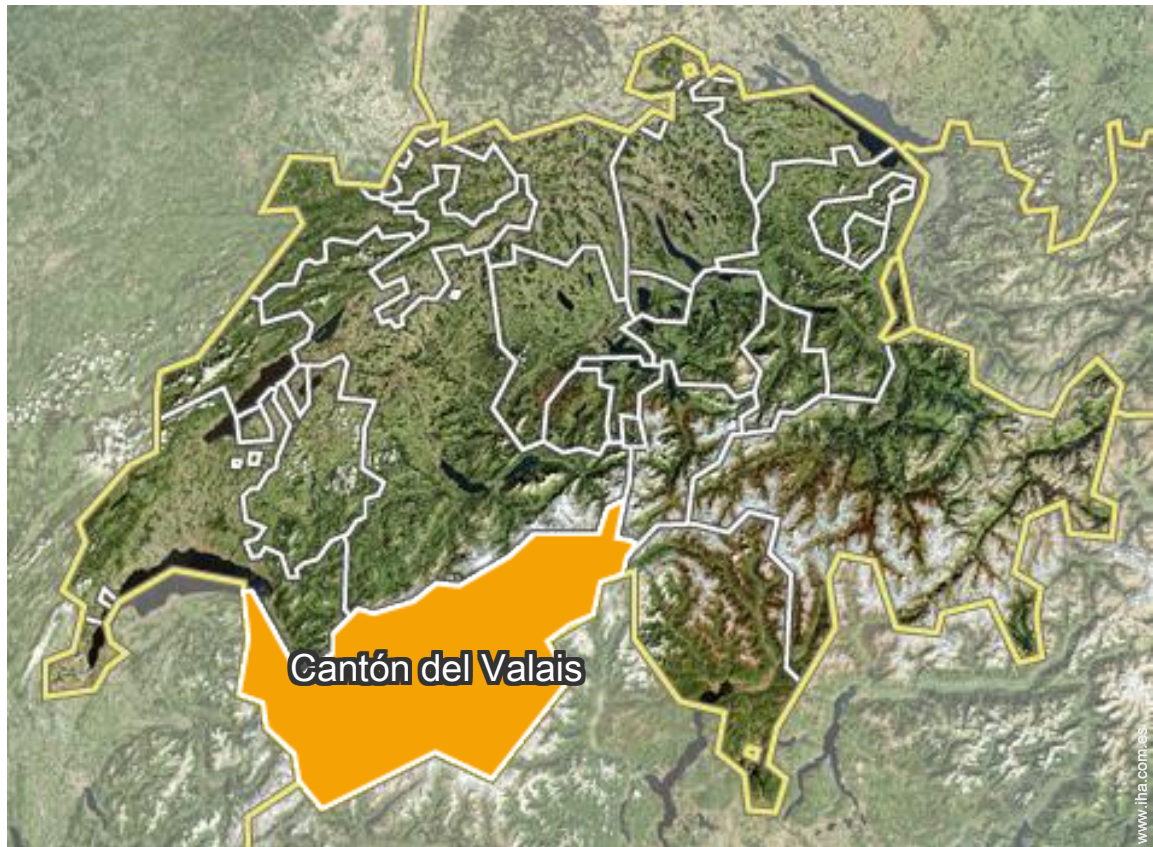

Alquiler temporal de Lujo
Bettmeralp - Aletsch Brig
"Laackerhof"

Calendario de disponibilidades - a partir de : octubre 2018

Oct	L	M	Mi	J	V	S	D	L	M	Mi	J	V	S	D	L	M	Mi	J	V	S	D	L	M	Mi							
2018	1	2	3	4	5	6	7	8	9	10	11	12	13	14	15	16	17	18	19	20	21	22	23	24	25	26	27	28	29	30	31
																							-	-	-	-	-	-	-	-	-

Nov	J	V	S	D	L	M	Mi	J	V	S	D	L	M	Mi	J	V	S	D	L	M	Mi	J	V							
2018	1	2	3	4	5	6	7	8	9	10	11	12	13	14	15	16	17	18	19	20	21	22	23	24	25	26	27	28	29	30
	-	-	-	-	-	-	-	-	-	-	-	-	-	-	-	-	-	-	-	-	-	-	-	-	-	-	-	-	-	-

Dic	S	D	L	M	Mi	J	V	S	D	L	M	Mi	J	V	S	D	L	M	Mi	J	V	S	D	L							
2018	1	2	3	4	5	6	7	8	9	10	11	12	13	14	15	16	17	18	19	20	21	22	23	24	25	26	27	28	29	30	31
	-	-	-	-	-	-	-	-	-	-	-	-	-	-	-	-	-	-	-	-	-	-	-	-	-	-	-	-	-	-	-

En	M	Mi	J	V	S	D	L	M	Mi	J	V	S	D	L	M	Mi	J	V	S	D	L	M	Mi	J							
2019	1	2	3	4	5	6	7	8	9	10	11	12	13	14	15	16	17	18	19	20	21	22	23	24	25	26	27	28	29	30	31
	-	-	-	-	-	-	-	-	-	-	-	-	-	-	-	-	-	-	-	-	-	-	-	-	-	-	-	-	-	-	-

Feb	V	S	D	L	M	Mi	J	V	S	D	L	M	Mi	J	V	S	D	L	M	Mi	J								
2019	1	2	3	4	5	6	7	8	9	10	11	12	13	14	15	16	17	18	19	20	21	22	23	24	25	26	27	28	
	-	-	-	-	-	-	-	-	-	-	-	-	-	-	-	-	-	-	-	-	-	-	-	-	-	-	-	-	-

Mar	V	S	D	L	M	Mi	J	V	S	D	L	M	Mi	J	V	S	D	L	M	Mi	J	V	S	D							
2019	1	2	3	4	5	6	7	8	9	10	11	12	13	14	15	16	17	18	19	20	21	22	23	24	25	26	27	28	29	30	31
	-	-	-	-	-	-	-	-	-	-	-	-	-	-	-	-	-	-	-	-	-	-	-	-	-	-	-	-	-	-	-

Ab	L	M	Mi	J	V	S	D	L	M	Mi	J	V	S	D	L	M	Mi	J	V	S	D	L	M							
2019	1	2	3	4	5	6	7	8	9	10	11	12	13	14	15	16	17	18	19	20	21	22	23	24	25	26	27	28	29	30
	-	-	-	-	-	-	-	-	-	-	-	-	-	-	-	-	-	-	-	-	-	-	-	-	-	-	-	-	-	-

May	Mi	J	V	S	D	L	M	Mi	J	V	S	D	L	M	Mi	J	V	S	D	L	M	Mi	J	V							
2019	1	2	3	4	5	6	7	8	9	10	11	12	13	14	15	16	17	18	19	20	21	22	23	24	25	26	27	28	29	30	31
	-	-	-	-	-	-	-	-	-	-	-	-	-	-	-	-	-	-	-	-	-	-	-	-	-	-	-	-	-	-	-

Jun	S	D	L	M	Mi	J	V	S	D	L	M	Mi	J	V	S	D	L	M	Mi	J	V	S	D							
2019	1	2	3	4	5	6	7	8	9	10	11	12	13	14	15	16	17	18	19	20	21	22	23	24	25	26	27	28	29	30
	-	-	-	-	-	-	-	-	-	-	-	-	-	-	-	-	-	-	-	-	-	-	-	-	-	-	-	-	-	-

Jul	L	M	Mi	J	V	S	D	L	M	Mi	J	V	S	D	L	M	Mi	J	V	S	D	L	M	Mi							
2019	1	2	3	4	5	6	7	8	9	10	11	12	13	14	15	16	17	18	19	20	21	22	23	24	25	26	27	28	29	30	31
	-	-	-	-	-	-	-	-	-	-	-	-	-	-	-	-	-	-	-	-	-	-	-	-	-	-	-	-	-	-	



Alquiler temporal de Lujo
Cantón del Valais - Suiza
"Laackerhof"

10
[Reservar](#)





Calendario de disponibilidades - a partir de : julio 2019

Ag	J	V	S	D	L	M	Mi	J	V	S	D	L	M	Mi	J	V	S	D	L	M	Mi	J	V	S							
2019	1	2	3	4	5	6	7	8	9	10	11	12	13	14	15	16	17	18	19	20	21	22	23	24	25	26	27	28	29	30	31

Sep	D	L	M	Mi	J	V	S	D	L	M	Mi	J	V	S	D	L	M	Mi	J	V	S	D	L							
2019	1	2	3	4	5	6	7	8	9	10	11	12	13	14	15	16	17	18	19	20	21	22	23	24	25	26	27	28	29	30

Mes : [Siguiente >>](#)

Precios del alquiler - Chalet de Montaña de Lujo - de 8 a 12 Persona(s)

Precios	Noche	Fin de semana	Semana	2 semanas	Mes
 Temporada Baja	-	-	1958€ (Sábado)	-	-
 Temporada Media	-	-	3616€ (Sábado)	-	-
 Temporada Alta	-	-	6244€ (Sábado)	-	-
 Periodo de promoción	-	-	1750€ (Sábado)	-	-

(Día de llegada)

[Reservar](#)

Condiciones de reservas

• Alquiler

- Impuesto de estancias suplementarios
- Forfait limpieza suplementario

[▶ Reservar](#)

[▶ Contactar al propietario](#)

Contacte directamente con los propietarios

www.iha.com.es
N° del anuncio
37601
>> [Reservar](#) <<

Contacto

Idiomas
hablados



N° del anuncio 37601

www.iha.com.es

