

Alquiler temporal de Lujo Locquirec "Beg ar Chastel"

Una mansión de carácter: Beg ar C'hastell



Pazo, individual, de 3 plantas, entrada particular, en un(a) Camino privado

Marco : los pies en el agua, salvaje

Capacidad : de 2 a 8 persona(s)

Dormitorio(s) : 6

Habitación(s) : 10

Locquirec - Finisterre (29) - Bretaña

Francia

N° del anuncio 11941

www.ihacom.es



Alquiler temporal de Lujo



Pazo, individual, de 3 plantas, entrada particular, en un(a) Camino privado

- **Ideal para familia, grupo**
- **Vista :** panorámica, despejada, sin vecinos, dominante, mar/océano, puesta del sol excepcional
- **Marco :** los pies en el agua, salvaje
- **Exposición :** Oeste

" Construida hacia finales del siglo XVIII como una atalaya, Beg ar C'hastell pertenece a los legendarios "Casas de capitanes" erigidas por viejos marineros que, entre dos viajes, deseaban la mirada sobre el océano desde su puesto de atento personal. Ruego ar C'hastell desafía a la naturaleza cambiante de los elementos; hace que la luz de la tormenta y audazmente desafía la tempestad. Llama a la mente algunas de las características arquitectónicas de las casas "malouine" anclados en sus rocas, esbeltos y nobles, mágicos y solitarios. Allí está alcanzando el punto de vista, sea cual sea el color del cielo y si el viento está soplando o no. Anclado en su mirador, barrida por la obra constante de las olas, afirma su originalidad gracias a un sitio excepcional. Se esparce sobre un tramo de 3000 kilómetros cuadrados de pantano salvaje. Durante años, ha sido blanco de muchos fotógrafos profesionales y naturalmente se ha convertido en el privilegio de la zona, el símbolo de una Bretaña insondable. "

Los extras

- **Aparcamiento :**
Aparcamiento no cubierto : en el terreno.

Privilegios :
Acceso directo playa

Medios Ambientes y localización



Mar

Ocio

- **Actividades de ocio a menos de 20 Km / 12 millas :**

Baño, submarinismo, esquí náutico, surf, windsurf, vela, piragüismo, golf, tenis, sendero costero/forestal, caminata, carovelismo, excursión en barco, paseo a caballo, mini golf, pesca, pesca con caña

- **Encuadramiento :**

Escuela de vela

- **Zonas atractivas y relajación :**

Bar, discoteca, restaurante, cine, parque de atracciones, parque marino, sitio histórico, teatro, tienda de artesanía, centro de talasoterapia, centro de belleza

Medio Ambiente

- **Sitio :**

Mar/océano <50m
Playa de arena 50m
Playa de roca 50m
Recorrido de golf 18 hoyos 25km
Puerto deportivo 500m

- **Comodidades :**

Centro del pueblo 500m
Parada/estación de autobús 300m
Alquiler de coche 20km
Panadería 300m
Pequeños comercios 300m
Supermercado 5km
Peluquería 500m
Correos 500m
Cajero automático 500m
Farmacia 500m
Médico 5km
Hospital 20km



vista aérea



vista panorámica



plano general

Exterior

- **Superficie terreno :**
3000m²
- **Instalación exterior :**
Terraza 50m², balcón 8m², solárium 6m², jardín cubierto
- **Marco exterior :**
Terreno cerrado 3000m²
- **Instalaciones exteriores :**
Barbacoa, mesa(s) de jardín, 8 silla(s) de jardín, área de jardín, 4 reposera(s), 4 tumbona(s)



vista desde la casa

Interior

- **Capacidad de alojamiento :**
de 2 a 8 persona(s)
- **Superficie habitable :**
250m²
- **Disposición interior :**
10 habitación(s), 6 dormitorio(s), 1 cuarto de baño, 2 aseo, 3 Servicio, cuarto de estar 30m², cocina americana, comedor, sala de televisión, sala de juegos
- **litera-cama(s) :**
4 cama de matrimonio, 3 cama sencilla
- **Confort :**
T.V., cadena de música, vídeo, lector DVD, colección de películas, enchufe antena t.v., acceso internet, wifi, armario, armario empotrado, ropero, secador de pelo, radiador toallero, calefacción central, calefacción eléctrica, ventanal, cortinas, doble vidriera, interfono
- **Electrodomésticos :**
Vajilla/cubiertos, utensilios de cocina, cafetera, cafetera eléctrica, cafetera express, hervidor eléctrico, tostador, robot doméstico, parilla, placa eléctrica, horno, microondas, campana extractora, nevera, congelador, lavavajilla, lavadora, secadora, aspirador, plancha, tabla de planchar

Servicios

- **Colada :**
Sábanas, Toallas, Ropa blanca, Edredón(es), Almohada(s)
- **Casa :**
Limpieza suplemento, Limpieza inicial
- **Personal :**
Servicio doméstico suplemento (+12€)

Informaciones prácticas

- **Informaciones prácticas**
Niños bienvenidos
Animales no aceptados
Cobertura teléfono móvil
Agua : caliente/fría
Tensión eléctrica : 220V / 60Hz
Corriente eléctrica : red (eléctrica)



acceso directo playa

Album de fotos - 1



vista panorámica



vista aérea



plano general



acceso directo playa



vista desde la casa

Album de fotos - 2



Camino privado



terraza



solárium



vista sobre el mar



vista sur



vista desde la cocina



balcón



barbacoa



Instalaciones de ocio

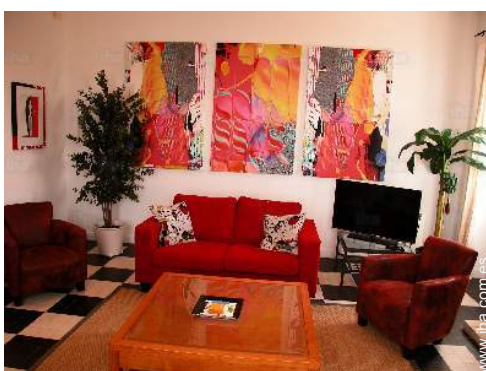

cuarto de estar

Album de fotos - 3



comedor



cocina americana



habitación principal



cuarto de invitados



habitación grande



habitación



cuarto de baño



aseo



vista sobre la apuesta del sol



habitación joven

Localización



Localización & acceso



Coordenadas GPS en grados, minutos, segundos: Latitud 48°41'44"N - Longitud 3°38'42"O (Alojamiento)

Dirección

→ Chemin de la pointe
29241 Locquirec
29241 Locquirec

• Locquirec : (300m)

• Autopista (salida) N12

→ Plouégat Moysan, Finisterre, Bretaña, Francia
→ Distancia : 18km
→ Tiempo : 15'

• Estación de tren Morlaix

→ Morlaix, Finisterre, Bretaña, Francia
→ Distancia : 20km
→ Tiempo : 15'

• Estación marítima Roscoff Boscon

→ Roscoff, Finisterre, Bretaña, Francia
→ Distancia : 45km
→ Tiempo : 40'

Contacto

Idiomas
hablados



Alquiler temporal de Lujo
Finisterre - Bretaña
"Beg ar Chastel"

Calendario de disponibilidades - a partir de : octubre 2021

Oct	V	S	D	L	M	Mi	J	V	S	D	L	M	Mi	J	V	S	D	L	M	Mi	J	V	S	D							
2021	1	2	3	4	5	6	7	8	9	10	11	12	13	14	15	16	17	18	19	20	21	22	23	24	25	26	27	28	29	30	31
																-	-	-	-	-	-	-	-	-	-	-	-	-	-	-	

Nov	L	M	Mi	J	V	S	D	L	M	Mi	J	V	S	D	L	M	Mi	J	V	S	D	L	M							
2021	1	2	3	4	5	6	7	8	9	10	11	12	13	14	15	16	17	18	19	20	21	22	23	24	25	26	27	28	29	30
	-	-	-	-	-	-	-	-	-	-	-	-	-	-	-	-	-	-	-	-	-	-	-	-	-	-	-	-	-	

Dic	Mi	J	V	S	D	L	M	Mi	J	V	S	D	L	M	Mi	J	V	S	D	L	M	Mi	J	V							
2021	1	2	3	4	5	6	7	8	9	10	11	12	13	14	15	16	17	18	19	20	21	22	23	24	25	26	27	28	29	30	31
	-	-	-	-	-	-	-	-	-	-	-	-	-	-	-	-	-	-	-	-	-	-	-	-	-	-	-	-	-	-	

En	S	D	L	M	Mi	J	V	S	D	L	M	Mi	J	V	S	D	L	M	Mi	J	V	S	D	L							
2022	1	2	3	4	5	6	7	8	9	10	11	12	13	14	15	16	17	18	19	20	21	22	23	24	25	26	27	28	29	30	31
	-	-	-	-	-	-	-	-	-	-	-	-	-	-	-	-	-	-	-	-	-	-	-	-	-	-	-	-	-	-	

Feb	M	Mi	J	V	S	D	L	M	Mi	J	V	S	D	L	M	Mi	J	V	S	D	L							
2022	1	2	3	4	5	6	7	8	9	10	11	12	13	14	15	16	17	18	19	20	21	22	23	24	25	26	27	28
	-	-	-	-	-	-	-	-	-	-	-	-	-	-	-	-	-	-	-	-	-	-	-	-	-	-	-	-

Mar	M	Mi	J	V	S	D	L	M	Mi	J	V	S	D	L	M	Mi	J	V	S	D	L	M	Mi	J							
2022	1	2	3	4	5	6	7	8	9	10	11	12	13	14	15	16	17	18	19	20	21	22	23	24	25	26	27	28	29	30	31
	-	-	-	-	-	-	-	-	-	-	-	-	-	-	-	-	-	-	-	-	-	-	-	-	-	-	-	-	-	-	

Ab	V	S	D	L	M	Mi	J	V	S	D	L	M	Mi	J	V	S	D	L	M	Mi	J	V	S							
2022	1	2	3	4	5	6	7	8	9	10	11	12	13	14	15	16	17	18	19	20	21	22	23	24	25	26	27	28	29	30
	-	-	-	-	-	-	-	-	-	-	-	-	-	-	-	-	-	-	-	-	-	-	-	-	-	-	-	-	-	

May	D	L	M	Mi	J	V	S	D	L	M	Mi	J	V	S	D	L	M	Mi	J	V	S	D	L	M							
2022	1	2	3	4	5	6	7	8	9	10	11	12	13	14	15	16	17	18	19	20	21	22	23	24	25	26	27	28	29	30	31
	-	-	-	-	-	-	-	-	-	-	-	-	-	-	-	-	-	-	-	-	-	-	-	-	-	-	-	-	-	-	

Jun	Mi	J	V	S	D	L	M	Mi	J	V	S	D	L	M	Mi	J	V	S	D	L	M	Mi	J							
2022	1	2	3	4	5	6	7	8	9	10	11	12	13	14	15	16	17	18	19	20	21	22	23	24	25	26	27	28	29	30
	-	-	-	-	-	-	-	-	-	-	-	-	-	-	-	-	-	-	-	-	-	-	-	-	-	-	-	-	-	

Jul	V	S	D	L	M	Mi	J	V	S	D	L	M	Mi	J	V	S	D	L	M	Mi	J	V	S	D							
2022	1	2	3	4	5	6	7	8	9	10	11	12	13	14	15	16	17	18	19	20	21	22	23	24	25	26	27	28	29	30	31
	-	-	-	-	-	-	-	-	-	-	-	-	-	-	-	-	-	-	-	-	-	-	-	-	-	-	-	-	-	-	



Alquiler temporal de Lujo
Locquirec - Francia
"Beg ar Chastel"

9

[Reservar](#)





Calendario de disponibilidades - a partir de : julio 2022

Ag	L	M	Mi	J	V	S	D	L	M	Mi	J	V	S	D	L	M	Mi	J	V	S	D	L	M	Mi							
2022	1	2	3	4	5	6	7	8	9	10	11	12	13	14	15	16	17	18	19	20	21	22	23	24	25	26	27	28	29	30	31

Sep	J	V	S	D	L	M	Mi	J	V	S	D	L	M	Mi	J	V	S	D	L	M	Mi	J	V							
2022	1	2	3	4	5	6	7	8	9	10	11	12	13	14	15	16	17	18	19	20	21	22	23	24	25	26	27	28	29	30

Mes : Siguiente >>

Precios del alquiler - Pazo - de 2 a 8 Persona(s)

Precios	Noche	Fin de semana	Semana	2 semanas	Mes
 Temporada Baja	-	-	1985€ (Sábado)	-	-
 Temporada Media	-	-	2485€ (Sábado)	-	-
 Temporada Alta	-	-	3585€ (Sábado)	6680€ (Sábado)	-
 Fiestas especiales	-	-	2485€	-	-

(Día de llegada)

[Reservar](#)

Condiciones de reservas

• Reserva

- Pago en el momento de reservar : 30% del importe del alquiler
- Pago del saldo : 1 semana antes de la estancia
- Fianza requerida : 600€

• Alquiler

- Gastos suplementarios
- Impuesto de estancias suplementarios
- Forfait limpieza suplementario : 144€

[▶ Reservar](#)

[▶ Contactar al propietario](#)

Contacto

Idiomas hablados



Modalidades de pago aceptadas

- Visa/Delta/Electron
- Giro postal internacional
- Giro bancario
- MasterCard/EuroCard
- Cheque bancario
- Cheque del banco
- Efectivo

Contacte directamente con los propietarios

www.iha.com.es
N° del anuncio
11941
>> Reservar <<

N° del anuncio 11941

www.iha.com.es

