

# Alquiler de vacaciones Albufeira "Villa Mariamar"

Amplia villa de 5 dormitorios, Aicon, Wifi, piscina privada, playa y golf cerca  
- Albufeira



**Chalet**, individual, de 2 plantas, entrada particular, en un(a) Urbanización

Marco : agradable, apaciguador

Capacidad : de 2 a 15 persona(s)

Dormitorio(s) : 5

Habitación(s) : 5



Destino de Turismo Familiar ( )

Albufeira - Algarve

Portugal

Nº del anuncio 39254

www.iha.com.es



## Alquiler de vacaciones



Chalet, individual, de 2 plantas, entrada particular, en un(a) Urbanización

### • Ideal para familia grande, varias familias

- Vista : panorámica, despejada, campo, piscina, calle/avenida
- Marco : agradable, apaciguador
- Exposición : Sur

" Amplia villa, cómoda y ventilada con mucha luz natural durante todo el día se divide en villa y apartamento independiente. La piscina está en el nivel inferior frente al apartamento. La villa consta de 2 plantas con 4 dormitorios y 4 baños (3 en suite), bien amueblado, 1 cocina bien equipada con terraza tiene barbacoa y está amueblada con mesas y sillas para permitirle cenar al aire libre, sala de estar con sofá cama, magníficas vistas, terrazas, aparcamiento para 2 coches, situado en una zona tranquila y privilegiada, a 2000 m de la playa y campos de golf. Ideal para familias que buscan unas vacaciones tranquilas. máximo. en la villa 10 personas. Para grupos / familias mayores de 10 personas pueden ocupar el apartamento de 1 dormitorio que se encuentra en el mismo lote en la planta baja, frente a la piscina y consta de 1 dormitorio con 1 baño en-suite, 1 amplio salón con sofá cama, 1 cocina bien equipada, terraza y barbacoa y aparcamiento para 2 coches. máximo. en el apartamento 4 personas. Situada en una zona residencial tranquila, esta vivienda no está recomendada para jóvenes/grupos. A 2km de la famosa playa de Falesia, a 6 km del centro de Albufeira, a 10 km del puerto deportivo de Vilamoura y a 1 km del campo de golf. "

## Los extras

### • Piscina :

Piscina privada, rectangular (largura 7m, anchura 4m), acceso por la escalera, ducha exterior

### • Aparcamiento :

Aparcamiento no cubierto : 4 en el terreno.

### • instalaciones de bebé :

Silla de bebé

## Medios Ambientes y localización



" Zona de AlbufeiraCosta/Playa: La gran y famosa playa de Falesia está a 2000 minutos. La playa de pescadores de Olhos de Agua está cerca. El paseo marítimo de Olhos de Agua acaba de mejorarse con nuevos aseos y duchas. Golf: El Algarve es famoso por sus instalaciones de golf y esta zona no es una excepción. A 3 minutos en coche hay una selección de los campos de golf Pine Cliffs y a sólo 10 minutos de Vilamoura Oceanico Victoria, Millenium, Old, Pinhal y Laguna campos. El centro comercial Algarve está a unos 15 minutos en coche con cientos de tiendas y un supermercado que ocupa dos niveles. En la planta superior varios restaurantes ofrecen comida y bebida para todos los gustos y presupuesto. Un gran supermercado Intermarche está a sólo 1500 metros de la villa. "

### Ocio

### • Actividades de ocio a menos de 20 Km / 12 millas :

Baño, barca a pedal, banana boat, jet ski, surf, windsurf, golf, tenis, squash, centro de equitación, paracaidismo ascendente, excursión en barco, paseo a caballo, mini golf, skate board (rampa), karting, juego de bolos, acrobanché, pesca, pesca de altura, pesca con caña, pesca submarina

### • Encuadramiento :

Escuela de vela, escuela de tenis, escuela de equitación

### • Zonas atractivas y relajación :

Bar, discoteca, restaurante, cine, karaoke, parque de atracciones, zoo/parque de animales, parque marino, sitio histórico, museo, antigüedades y brocante, tienda de artesanía, bodega y degustación de vino, casino, hipódromo, sauna, centro de rehabilitación, centro de belleza, gimnasio, Granja biológica

### Medio Ambiente

### • Sitio :

Mar/océano 2km  
Playa de arena 2km  
Recorrido de golf 9 hoyos 2km  
Recorrido de golf 18 hoyos 10km  
Acantilado 2km  
Puerto deportivo 10km

### • Comodidades :

Centro del pueblo 1km  
El centro 5km  
Parada/estación de autobús 300m  
Alquiler de coche 1,5km  
Alquiler de barco 1km  
Panadería 500m  
Catering 1,5km  
Pequeños comercios 1,5km  
Supermercado 1,5km  
Comercios de lujo y de marcas 15km  
Peluquería 1,5km  
Cibercafé 1,5km  
Correos 2km  
Banco 1,5km  
Cajero automático 1,5km  
Farmacia 1,5km  
Médico 1,5km  
Hospital 7,5km  
Dispensario 7,5km



cuarto de estar



cuarto de estar



fachada

### Interior

- **Capacidad de alojamiento :**  
de 2 a 15 persona(s) (14 adultos, 1 niño(s))
- **Superficie habitable :**  
300m<sup>2</sup>
- **Disposición interior :**  
5 habitación(s), 5 dormitorio(s), 5 aseo, cuarto de estar, cocina independiente, comedor, veranda
- **litera-cama(s) :**  
4 cama de matrimonio, 2 sofá cama 2 pers, 2 cama sencilla, 1 cuna
- **Confort :**  
T.V., cable/satélite, wifi, armario, secador de pelo, integralmente climatizado, doble vidriera, persianas enrollables
- **Electrodomésticos :**  
Vajilla/cubiertos, utensilios de cocina, cafetera, cafetera eléctrica, cafetera express, hervidor eléctrico, tostador, exprimidor, placa eléctrica, horno, microondas, campana extractora, nevera, congelador, lavavajilla, lavadora, aspirador, plancha, tabla de planchar

### Exterior

- **Superficie terreno :**  
700m<sup>2</sup>
- **Instalación exterior :**  
Terraza 50m<sup>2</sup>, pérgola 15m<sup>2</sup>
- **Marco exterior :**  
Terreno cerrado 700m<sup>2</sup>
- **Instalaciones exteriores :**  
Barbacoa, mesa(s) de jardín, 12 silla(s) de jardín, sombrilla, reposera(s), ducha exterior



el piso

### Servicios

- **Colada :**  
Sábanas, Toallas, Ropa blanca, Manta(s), Edredón(es), Almohada(s)
- **Casa :**  
Servicio de mantenimiento jardín/piscina, Aparcamiento, Transferencia estación/aeropuerto suplemento

### Informaciones prácticas

- **Informaciones prácticas**  
Niños bienvenidos  
Animales no aceptados  
Alquiler no fumador, transporte personal recomendado



vista sobre la piscina



Album de fotos - 1



cuarto de estar



cuarto de estar



fachada



vista sobre la piscina



el piso



Album de fotos - 2



el piso



habitación grande

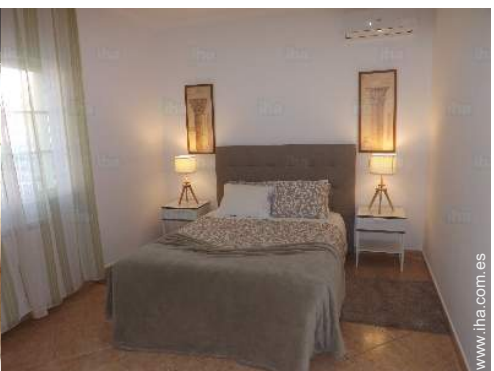

habitación grande



habitación grande



habitación



habitación grande

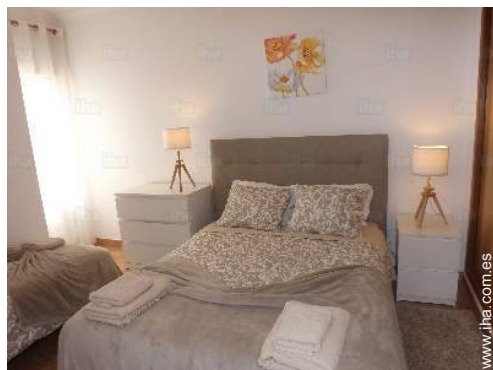

habitación grande

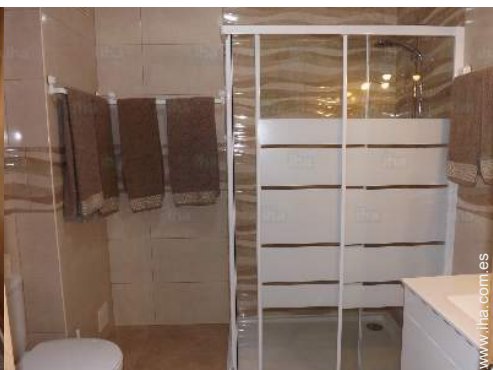

aseo



cocina independiente



Festival



cocina independiente



Album de fotos - 3



Marco exterior



vista desde la terraza



la casa



playa de arena



actividades balnearias cercanas



la casa



actividades balnearias cercanas



actividades balnearias cercanas



actividades balnearias cercanas



vista desde la veranda



actividades balnearias cercanas



Festival



## Localización



## Localización & acceso

" 6km Albufeira, 10km Vilamoura, 33km Aeropuerto faro, 1km Olhos de Agua "



Coordenadas GPS en grados, minutos, segundos: Latitud 37°6'23"N - Longitud 8° 11'50"O (Alojamiento)

### Dirección

→ Quinta do Poço - Olhos de Agua  
8200 Albufeira

#### ● Estación de tren Ferreiras Albufeira

→ Albufeira, Algarve, Portugal  
→ Distancia : 7,5km  
→ Tiempo : 20'

#### ● Autopista (salida) Albufeira

→ Albufeira, Algarve, Portugal  
→ Distancia : 7,5km  
→ Tiempo : 20'

#### ● Estación de autobús Albufeira

→ Albufeira, Algarve, Portugal  
→ Distancia : 5km  
→ Tiempo : 15'

● Vilamoura : (13km)

● Albufeira : (5km)

## Contacto

Idiomas  
hablados



Alquiler de vacaciones  
Algarve - Portugal  
"Villa Mariamar"

Calendario de disponibilidades - a partir de : octubre 2021

Oct	V	S	D	L	M	Mi	J	V	S	D	L	M	Mi	J	V	S	D	L	M	Mi	J	V	S	D	L	M	Mi	J	V	S	D
2021	1	2	3	4	5	6	7	8	9	10	11	12	13	14	15	16	17	18	19	20	21	22	23	24	25	26	27	28	29	30	31
																	-	-	-	-	-	-	-	-	-	-	-	-	-	-	-

Nov	L	M	Mi	J	V	S	D	L	M	Mi	J	V	S	D	L	M	Mi	J	V	S	D	L	M							
2021	1	2	3	4	5	6	7	8	9	10	11	12	13	14	15	16	17	18	19	20	21	22	23	24	25	26	27	28	29	30
	-	-	-	-	-	-	-	-	-	-	-	-	-	-	-	-	-	-	-	-	-	-	-	-	-	-	-	-	-	-

Dic	Mi	J	V	S	D	L	M	Mi	J	V	S	D	L	M	Mi	J	V	S	D	L	M	Mi	J	V							
2021	1	2	3	4	5	6	7	8	9	10	11	12	13	14	15	16	17	18	19	20	21	22	23	24	25	26	27	28	29	30	31
	-	-	-	-	-	-	-	-	-	-	-	-	-	-	-	-	-	-	-	-	-	-	-	-	-	-	-	-	-	-	

En	S	D	L	M	Mi	J	V	S	D	L	M	Mi	J	V	S	D	L	M	Mi	J	V	S	D	L							
2022	1	2	3	4	5	6	7	8	9	10	11	12	13	14	15	16	17	18	19	20	21	22	23	24	25	26	27	28	29	30	31
	-	-	-	-	-	-	-	-	-	-	-	-	-	-	-	-	-	-	-	-	-	-	-	-	-	-	-	-	-	-	

Feb	M	Mi	J	V	S	D	L	M	Mi	J	V	S	D	L	M	Mi	J	V	S	D	L								
2022	1	2	3	4	5	6	7	8	9	10	11	12	13	14	15	16	17	18	19	20	21	22	23	24	25	26	27	28	
	-	-	-	-	-	-	-	-	-	-	-	-	-	-	-	-	-	-	-	-	-	-	-	-	-	-	-	-	-

Mar	M	Mi	J	V	S	D	L	M	Mi	J	V	S	D	L	M	Mi	J	V	S	D	L	M	Mi	J							
2022	1	2	3	4	5	6	7	8	9	10	11	12	13	14	15	16	17	18	19	20	21	22	23	24	25	26	27	28	29	30	31
	-	-	-	-	-	-	-	-	-	-	-	-	-	-	-	-	-	-	-	-	-	-	-	-	-	-	-	-	-	-	

Ab	V	S	D	L	M	Mi	J	V	S	D	L	M	Mi	J	V	S	D	L	M	Mi	J	V	S							
2022	1	2	3	4	5	6	7	8	9	10	11	12	13	14	15	16	17	18	19	20	21	22	23	24	25	26	27	28	29	30
	-	-	-	-	-	-	-	-	-	-	-	-	-	-	-	-	-	-	-	-	-	-	-	-	-	-	-	-	-	-

May	D	L	M	Mi	J	V	S	D	L	M	Mi	J	V	S	D	L	M	Mi	J	V	S	D	L	M							
2022	1	2	3	4	5	6	7	8	9	10	11	12	13	14	15	16	17	18	19	20	21	22	23	24	25	26	27	28	29	30	31
	-	-	-	-	-	-	-	-	-	-	-	-	-	-	-	-	-	-	-	-	-	-	-	-	-	-	-	-	-	-	

Jun	Mi	J	V	S	D	L	M	Mi	J	V	S	D	L	M	Mi	J	V	S	D	L	M	Mi	J							
2022	1	2	3	4	5	6	7	8	9	10	11	12	13	14	15	16	17	18	19	20	21	22	23	24	25	26	27	28	29	30
	-	-	-	-	-	-	-	-	-	-	-	-	-	-	-	-	-	-	-	-	-	-	-	-	-	-	-	-	-	-

Jul	V	S	D	L	M	Mi	J	V	S	D	L	M	Mi	J	V	S	D	L	M	Mi	J	V	S	D							
2022	1	2	3	4	5	6	7	8	9	10	11	12	13	14	15	16	17	18	19	20	21	22	23	24	25	26	27	28	29	30	31
	-	-	-	-	-	-	-	-	-	-	-	-	-	-	-	-	-	-	-	-	-	-	-	-	-	-	-	-	-	-	





Alquiler de vacaciones  
Albufeira - Portugal  
"Villa Mariamar"

9  
[Reservar](#)



Calendario de disponibilidades - a partir de : julio 2022

Ag	L	M	Mi	J	V	S	D	L	M	Mi	J	V	S	D	L	M	Mi	J	V	S	D	L	M	Mi							
2022	1	2	3	4	5	6	7	8	9	10	11	12	13	14	15	16	17	18	19	20	21	22	23	24	25	26	27	28	29	30	31
-	-	-	-	-	-	-	-	-	-	-	-	-	-	-	-	-	-	-	-	-	-	-	-	-	-	-	-	-	-		

Sep	J	V	S	D	L	M	Mi	J	V	S	D	L	M	Mi	J	V	S	D	L	M	Mi	J	V							
2022	1	2	3	4	5	6	7	8	9	10	11	12	13	14	15	16	17	18	19	20	21	22	23	24	25	26	27	28	29	30
-	-	-	-	-	-	-	-	-	-	-	-	-	-	-	-	-	-	-	-	-	-	-	-	-	-	-	-	-	-	

Mes : Siguiente >>

Precios del alquiler - Chalet - de 2 a 15 Persona(s)

Precios	Noche	Fin de semana	Semana	2 semanas	Mes
 Temporada Baja	-	-	1450€	-	-
 Temporada Media	-	-	2200€	-	-
 Temporada Alta	-	-	3200€	-	-
 Fiestas especiales	-	-	1700€	-	-
 Periodo de promoción	-	-	2650€	-	-

[Reservar](#)

Condiciones de reservas

• Reserva

- Pago en el momento de reservar : 40% del importe del alquiler
- Pago del saldo : a la recepción de las llaves
- Fianza requerida : 400€

• Alquiler

- Gastos incluidos
- Forfait limpieza suplementario : 130€

[▶ Reservar](#)

[▶ Contactar al propietario](#)

Modalidades de pago aceptadas

- Giro bancario • Efectivo

Contacte directamente con los propietarios

[www.iha.com.es](http://www.iha.com.es)  
N° del anuncio  
39254  
>> [Reservar](#) <<

Contacto

Idiomas  
hablados



N° del anuncio 39254

[www.iha.com.es](http://www.iha.com.es)

