

# Alquiler de vacaciones Anse des Cayes "Rose des Cayes"



**Chalet**, individual, a ras del suelo, entrada particular, en un(a) Propiedad privada

Marco : lujoso, tranquilo

Capacidad : de 1 a 2 persona(s)

Dormitorio(s) : 1

Habitación(s) : 5

Anse des Cayes

Saint Barthélemy

Reserva : +590 (0) 690634980 (Guadalupe)

[www.iha.com.es](http://www.iha.com.es)

N° del anuncio 407



## Alquiler de vacaciones



Chalet, individual, a ras del suelo, entrada particular, en un(a) Propiedad privada

- Vista : montaña, campo, piscina
- Marco : lujoso, tranquilo

## Los extras

### • Piscina :

Piscina privada, rectangular (largura 3m, anchura 2m), cubierta, sistema de iluminación, acceso por escalera de mano

### • Aparcamiento :

Aparcamiento no cubierto : 1 en el terreno.

### • Instalaciones de bebé :

Parque infantil

Privilegios :  
Acceso directo playa



piscina privada

## Medios Ambientes y localización



Campo

Esquí

Equitación

Pesca

### Ocio

- Actividades de ocio a menos de 20 Km / 12 millas :

Baño, buceo, submarinismo, surf, windsurf, vela, kitesurf, tenis, centro de equitación, excursión en barco, paseo a caballo, baloncesto, balónvolea, pesca, pesca de altura, terreno de petanca

- Encuadramiento :

Escuela de vela, escuela de buceo, escuela de tenis, escuela de equitación

- Zonas atractivas y relajación :

Discoteca, restaurante, reserva natural, museo, centro de rehabilitación, centro de belleza, gimnasio

### Medio Ambiente

- Sitio :

Playa de arena 1km  
Playa de guijarro <50m

- Comodidades :

El centro 1km  
Alquiler de coche 800m  
Alquiler de barco 1km  
Alquiler de equipo de buceo 1km  
Alquiler de colada/lavandería 800m  
Panadería 500m  
Pequeños comercios 50m  
Correos 800m  
Banco 800m  
Cajero automático 800m  
Farmacia 1km  
Hospital 1,5km



jardín



Piscina rectangular



terrazza cubierta

### Exterior

- Superficie terreno :  
300m<sup>2</sup>
- Instalación exterior :  
Terraza cubierta 30m<sup>2</sup>
- Marco exterior :  
Jardín
- Instalaciones exteriores :  
Barbacoa a gas, sombrilla, 2 tumbona(s)



área de cocina

### Interior

- Capacidad de alojamiento :  
de 1 a 2 persona(s) (2 adultos)
- Superficie habitable :  
90m<sup>2</sup>
- Disposición interior :  
5 habitación(s), 1 dormitorio(s), 1 aseo, 1 Servicio, cuarto de estar 38m<sup>2</sup>, salón 50m<sup>2</sup>, gran cocina americana, sala de televisión, área bar, vestidor, lavadero, patio
- litera-cama(s) :  
1 cama(s) king-size(s), 1 cuna
- Confort :  
T.V., cadena de música, teléfono, acceso internet alta velocidad, caja fuerte, secador de pelo, mosquitero de ventanas, parcialmente climatizado, calefacción eléctrica, ventanal, cortinas, doble vidriera
- Electrodomésticos :  
Vajilla/cubiertos, utensilios de cocina, cafetera, cafetera eléctrica, cafetera express, hervidor eléctrico, cocina de gas, horno, microondas, campana extractora, nevera, congelador, lavavajilla, aspirador, plancha, tabla de planchar

### Servicios

- Colada :  
Sábanas (1 X / por semana), Toallas (6 X / por semana), Toallas de playa (1 X / por semana), Manta(s) (1 X / por semana), Edredón(es) (1 X / por semana), Almohada (s) (1 X / por semana)
- Casa :  
Limpieza, Limpieza inicial, Servicio de mantenimiento jardín/piscina (1 X / por semana), Aparcamiento

### Informaciones prácticas

- **Informaciones prácticas**  
Niños bienvenidos  
Animales aceptados bajo condiciones (informarse con el propietario)  
Agua : caliente/fría, agua no potable  
Tensión eléctrica : 220-240V / 50Hz
- **Admisión para personas discapacitadas**  
Acceso con silla de ruedas



Confort interior e instalaciones



Album de fotos - 1



piscina privada



Piscina rectangular



jardín



terrazza cubierta



Confort interior e instalaciones

Album de fotos - 2



área de cocina



cocina



área bar



salón



sala de televisión



salón



habitación grande



Album de fotos - 3



Servicio



vista desde el jardin/parque



Aparcamiento



jardin

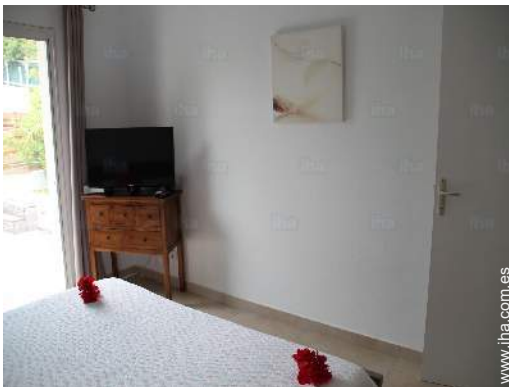

habitación principal



fachada



habitación principal



terrazza cubierta

## Localización



## Localización & acceso



Coordenadas GPS en grados, minutos, segundos: Latitud 17°54'44"N - Longitud 62°50'40"O (Alojamiento)

### Dirección

→ 97133 Anse des Cayes

• **Aeropuerto Saint Barthelemy Gustaf III**

→ Gustavia, Saint Barthélemy

→ Distancia : 7,5km

• Gustavia : (10km)

## Contacto

Idiomas hablados



# Alquiler de vacaciones Anse des Cayes - Saint Barthélemy "Rose des Cayes"

## Calendario de disponibilidades - a partir de : septiembre 2019

Sep	D	L	M	Mi	J	V	S	D	L	M	Mi	J	V	S	D	L	M	Mi	J	V	S	D	L	M	Mi	J	V	S	D	L
2019	1	2	3	4	5	6	7	8	9	10	11	12	13	14	15	16	17	18	19	20	21	22	23	24	25	26	27	28	29	30
																-	-	-	-	-	-	-	-	-	-	-	-	-	-	-

Oct	M	Mi	J	V	S	D	L	M	Mi	J	V	S	D	L	M	Mi	J	V	S	D	L	M	Mi	J	V	S	D	L	M	Mi	J
2019	1	2	3	4	5	6	7	8	9	10	11	12	13	14	15	16	17	18	19	20	21	22	23	24	25	26	27	28	29	30	31
	-	-	-	-	-	-	-	-	-	-	-	-	-	-	-	-	-	-	-	-	-	-	-	-	-	-	-	-	-	-	

Nov	V	S	D	L	M	Mi	J	V	S	D	L	M	Mi	J	V	S	D	L	M	Mi	J	V	S	D	L	M	Mi	J	V	S
2019	1	2	3	4	5	6	7	8	9	10	11	12	13	14	15	16	17	18	19	20	21	22	23	24	25	26	27	28	29	30
	-	-	-	-	-	-	-	-	-	-	-	-	-	-	-	-	-	-	-	-	-	-	-	-	-	-	-	-	-	-

Dic	D	L	M	Mi	J	V	S	D	L	M	Mi	J	V	S	D	L	M	Mi	J	V	S	D	L	M	Mi	J	V	S	D	L	M
2019	1	2	3	4	5	6	7	8	9	10	11	12	13	14	15	16	17	18	19	20	21	22	23	24	25	26	27	28	29	30	31
	-	-	-	-	-	-	-	-	-	-	-	-	-	-	-	-	-	-	-	-	-	-	-	-	-	-	-	-	-	-	

En	Mi	J	V	S	D	L	M	Mi	J	V	S	D	L	M	Mi	J	V	S	D	L	M	Mi	J	V	S	D	L	M	Mi	J	V
2020	1	2	3	4	5	6	7	8	9	10	11	12	13	14	15	16	17	18	19	20	21	22	23	24	25	26	27	28	29	30	31
	-	-	-	-	-	-	-	-	-	-	-	-	-	-	-	-	-	-	-	-	-	-	-	-	-	-	-	-	-	-	

Feb	S	D	L	M	Mi	J	V	S	D	L	M	Mi	J	V	S	D	L	M	Mi	J	V	S	D	L	M	Mi	J	V	S
2020	1	2	3	4	5	6	7	8	9	10	11	12	13	14	15	16	17	18	19	20	21	22	23	24	25	26	27	28	29
	-	-	-	-	-	-	-	-	-	-	-	-	-	-	-	-	-	-	-	-	-	-	-	-	-	-	-	-	-

Mar	D	L	M	Mi	J	V	S	D	L	M	Mi	J	V	S	D	L	M	Mi	J	V	S	D	L	M	Mi	J	V	S	D	L	M
2020	1	2	3	4	5	6	7	8	9	10	11	12	13	14	15	16	17	18	19	20	21	22	23	24	25	26	27	28	29	30	31
	-	-	-	-	-	-	-	-	-	-	-	-	-	-	-	-	-	-	-	-	-	-	-	-	-	-	-	-	-	-	

Ab	Mi	J	V	S	D	L	M	Mi	J	V	S	D	L	M	Mi	J	V	S	D	L	M	Mi	J	V	S	D	L	M	Mi	J
2020	1	2	3	4	5	6	7	8	9	10	11	12	13	14	15	16	17	18	19	20	21	22	23	24	25	26	27	28	29	30
	-	-	-	-	-	-	-	-	-	-	-	-	-	-	-	-	-	-	-	-	-	-	-	-	-	-	-	-	-	-

May	V	S	D	L	M	Mi	J	V	S	D	L	M	Mi	J	V	S	D	L	M	Mi	J	V	S	D	L	M	Mi	J	V	S	D
2020	1	2	3	4	5	6	7	8	9	10	11	12	13	14	15	16	17	18	19	20	21	22	23	24	25	26	27	28	29	30	31
	-	-	-	-	-	-	-	-	-	-	-	-	-	-	-	-	-	-	-	-	-	-	-	-	-	-	-	-	-	-	

Jun	L	M	Mi	J	V	S	D	L	M	Mi	J	V	S	D	L	M	Mi	J	V	S	D	L	M	Mi	J	V	S	D	L	M
2020	1	2	3	4	5	6	7	8	9	10	11	12	13	14	15	16	17	18	19	20	21	22	23	24	25	26	27	28	29	30
	-	-	-	-	-	-	-	-	-	-	-	-	-	-	-	-	-	-	-	-	-	-	-	-	-	-	-	-	-	-

Reservado





# Alquiler de vacaciones Anse des Cayes - Saint Barthélemy "Rose des Cayes"

9

[Reservar](#)

## Calendario de disponibilidades - a partir de : junio 2020

Jul	Mi	J	V	S	D	L	M	Mi	J	V	S	D	L	M	Mi	J	V	S	D	L	M	Mi	J	V							
2020	1	2	3	4	5	6	7	8	9	10	11	12	13	14	15	16	17	18	19	20	21	22	23	24	25	26	27	28	29	30	31

Ag	S	D	L	M	Mi	J	V	S	D	L	M	Mi	J	V	S	D	L	M	Mi	J	V	S	D	L							
2020	1	2	3	4	5	6	7	8	9	10	11	12	13	14	15	16	17	18	19	20	21	22	23	24	25	26	27	28	29	30	31

Reservado

[Mes : Siguiente >>](#)

## Precios del alquiler - Chalet - de 1 a 2 Persona(s)

Precios	Noche	Fin de semana	Semana	2 semanas	Mes
 Temporada Baja	136€ > 5	-	950€	-	-
 Temporada Media	189€ > 5	-	1320€	-	-
 Temporada Alta	210€ > 5	-	1472€	-	-
 Fiestas especiales	343€ > 7	-	2400€	-	-

> Mínimo Noche

[Reservar](#)

### Condiciones de reservas

#### • Reserva

- Pago en el momento de reservar : 50% del importe del alquiler
- Pago del saldo : 1 mes antes de la estancia

#### • Alquiler

- Gastos incluidos
- Impuesto de estancias incluido
- Forfait limpieza incluido
- Prever suplemento para :
  - bebé
  - animales
  - cama(s) suplementaria(s)

### Modalidades de pago aceptadas

- Giro bancario • Efectivo

[▶ Reservar](#)[▶ Contactar al propietario](#)

Contacte directamente con los propietarios

[www.iha.com.es](http://www.iha.com.es)  
N° del anuncio  
407  
>> [Reservar](#) <<

### Contacto

Idiomas  
hablados



N° del anuncio 407

www.iha.com.es

