

# Alquiler de vacaciones Ashdod Piso



**Piso** en el 5º piso, entrada común, en un (a) Edificio de 13 plantas

Marco : propicio al descanso, apacible

Capacidad : de 1 a 4 persona(s)

Dormitorio(s) : 1

Habitación(s) : 2

Ashdod

Israel

Nº del anuncio 58628

Reserva : +972 (0) 542004372 (Israel)

www.iha.com.es

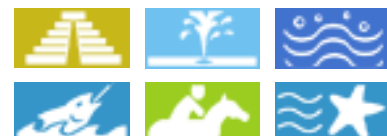

## Alquiler de vacaciones



Piso en el 5º piso, entrada común, en un(a) Edificio de 13 plantas

- **Ideal para todo público, luna de miel**
- **Vista :** sin vecinos, dominante, mar/ océano, puerto, puesta del sol excepcional, nocturna centellante
- **Marco :** propicio al descanso, apacible
- **Exposición :** Oeste

## Los extras

Privilegios :  
Acceso directo playa



vista desde el cuarto de estar

## Medios Ambientes y localización



### Ocio

- **Actividades de ocio a menos de 20 Km / 12 millas :**

Baño, tenis, centro de equitación, delta plano, excursión en barco, paseo a caballo, pesca, pesca con caña, pesca submarina

- **Encuadramiento :**

Escuela de buceo, escuela de equitación

- **Zonas atractivas y relajación :**

Restaurante, cine, museo, teatro, antigüedades y brocante, bodega y degustación de vino, sauna, baño turco, centro de belleza, gimnasio

### Medio Ambiente

- **Sitio :**

Mar/océano <50m  
Playa de arena <50m  
Piscina pública 2km  
Pista de tenis pública 5km  
Spot de surf <50m

- **Comodidades :**

El centro 1km  
Parada/estación de autobús 50m  
Alquiler de coche 2km  
Alquiler de barco 4km  
Pequeños comercios 500m  
Peluquería 300m  
Cajero automático 1km



aseo

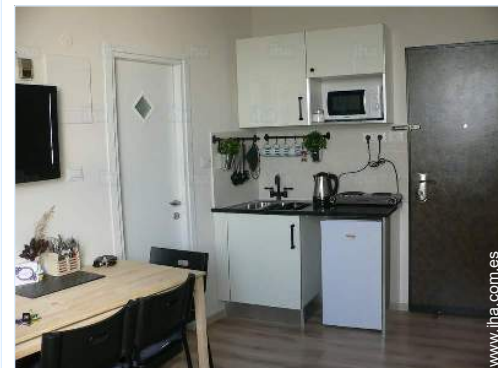

área de cocina



aseo

### Interior

- **Capacidad de alojamiento :**  
de 1 a 4 persona(s) (2 adultos, 2 niño(s))
- **Superficie habitable :**  
32m<sup>2</sup>
- **Disposición interior :**  
2 habitación(s), 1 dormitorio(s), 1 aseo, cuarto de estar 10m<sup>2</sup>, salón 14m<sup>2</sup>, área de cocina, lavadero, veranda
- **litera-cama(s) :**  
1 cama(s) king-size(s), 1 sofá cama 2 pers
- **Confort :**  
Ascensor, T.V., cable/satélite, acceso internet alta velocidad, wifi, ropero, integralmente climatizado, ventanal
- **Electrodomésticos :**  
Vajilla/cubiertos, hervidor eléctrico, cocina eléctrica, microondas, nevera

### Exterior

- **Instalación exterior :**  
Terraza 2m<sup>2</sup>

### Servicios

- **Colada :**  
Sábanas, Toallas, Ropa blanca, Almohada (s)
- **Casa :**  
Aparcamiento

### Informaciones prácticas

- **Informaciones prácticas**  
Niños bienvenidos  
Animales no aceptados  
Alquiler no fumador, cobertura teléfono móvil  
Agua : caliente/fría  
Tensión eléctrica : 220-240V / 50Hz  
Corriente eléctrica : red (eléctrica)

Album de fotos - 1



habitación



vista desde el cuarto de estar

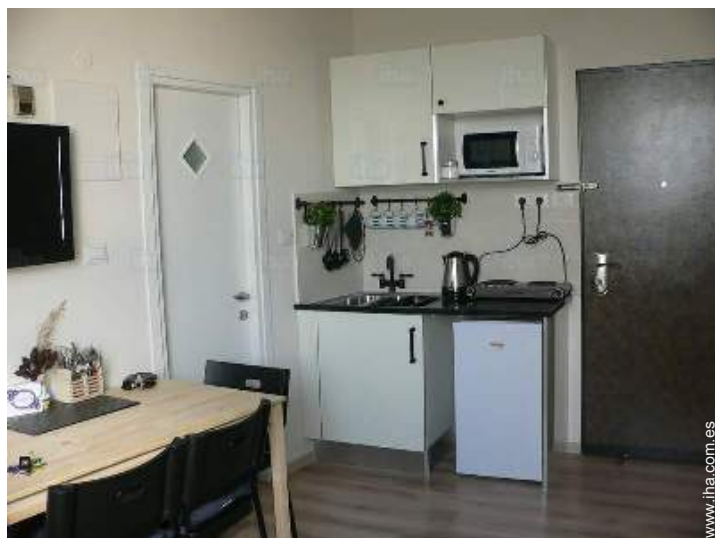

área de cocina



aseo



aseo

### Localización



### Localización & acceso



Coordenadas GPS en grados, minutos, segundos: Latitud 31°47'3"N - Longitud 34°37'41"E (Alojamiento)

#### Dirección

→ Massada

- Tel Aviv : (30km)
- Jerusalén : (55km)

### Contacto

Idiomas hablados



# Alquiler de vacaciones Ashdod - Israel Piso

## Calendario de disponibilidades - a partir de : septiembre 2019

Sep	D	L	M	Mi	J	V	S	D	L	M	Mi	J	V	S	D	L	M	Mi	J	V	S	D	L							
2019	1	2	3	4	5	6	7	8	9	10	11	12	13	14	15	16	17	18	19	20	21	22	23	24	25	26	27	28	29	30

Oct	M	Mi	J	V	S	D	L	M	Mi	J	V	S	D	L	M	Mi	J	V	S	D	L	M	Mi	J							
2019	1	2	3	4	5	6	7	8	9	10	11	12	13	14	15	16	17	18	19	20	21	22	23	24	25	26	27	28	29	30	31
	-	-	-	-	-	-	-	-	-	-	-	-	-	-	-	-	-	-	-	-	-	-	-	-	-	-	-	-	-	-	

Nov	V	S	D	L	M	Mi	J	V	S	D	L	M	Mi	J	V	S	D	L	M	Mi	J	V	S							
2019	1	2	3	4	5	6	7	8	9	10	11	12	13	14	15	16	17	18	19	20	21	22	23	24	25	26	27	28	29	30
	-	-	-	-	-	-	-	-	-	-	-	-	-	-	-	-	-	-	-	-	-	-	-	-	-	-	-	-	-	-

Dic	D	L	M	Mi	J	V	S	D	L	M	Mi	J	V	S	D	L	M	Mi	J	V	S	D	L	M							
2019	1	2	3	4	5	6	7	8	9	10	11	12	13	14	15	16	17	18	19	20	21	22	23	24	25	26	27	28	29	30	31
	-	-	-	-	-	-	-	-	-	-	-	-	-	-	-	-	-	-	-	-	-	-	-	-	-	-	-	-	-	-	

En	Mi	J	V	S	D	L	M	Mi	J	V	S	D	L	M	Mi	J	V	S	D	L	M	Mi	J	V							
2020	1	2	3	4	5	6	7	8	9	10	11	12	13	14	15	16	17	18	19	20	21	22	23	24	25	26	27	28	29	30	31
	-	-	-	-	-	-	-	-	-	-	-	-	-	-	-	-	-	-	-	-	-	-	-	-	-	-	-	-	-	-	

Feb	S	D	L	M	Mi	J	V	S	D	L	M	Mi	J	V	S	D	L	M	Mi	J	V	S							
2020	1	2	3	4	5	6	7	8	9	10	11	12	13	14	15	16	17	18	19	20	21	22	23	24	25	26	27	28	29
	-	-	-	-	-	-	-	-	-	-	-	-	-	-	-	-	-	-	-	-	-	-	-	-	-	-	-	-	-

Mar	D	L	M	Mi	J	V	S	D	L	M	Mi	J	V	S	D	L	M	Mi	J	V	S	D	L	M							
2020	1	2	3	4	5	6	7	8	9	10	11	12	13	14	15	16	17	18	19	20	21	22	23	24	25	26	27	28	29	30	31
	-	-	-	-	-	-	-	-	-	-	-	-	-	-	-	-	-	-	-	-	-	-	-	-	-	-	-	-	-	-	

Ab	Mi	J	V	S	D	L	M	Mi	J	V	S	D	L	M	Mi	J	V	S	D	L	M	Mi	J							
2020	1	2	3	4	5	6	7	8	9	10	11	12	13	14	15	16	17	18	19	20	21	22	23	24	25	26	27	28	29	30
	-	-	-	-	-	-	-	-	-	-	-	-	-	-	-	-	-	-	-	-	-	-	-	-	-	-	-	-	-	-

May	V	S	D	L	M	Mi	J	V	S	D	L	M	Mi	J	V	S	D	L	M	Mi	J	V	S	D							
2020	1	2	3	4	5	6	7	8	9	10	11	12	13	14	15	16	17	18	19	20	21	22	23	24	25	26	27	28	29	30	31
	-	-	-	-	-	-	-	-	-	-	-	-	-	-	-	-	-	-	-	-	-	-	-	-	-	-	-	-	-	-	

Jun	L	M	Mi	J	V	S	D	L	M	Mi	J	V	S	D	L	M	Mi	J	V	S	D	L	M							
2020	1	2	3	4	5	6	7	8	9	10	11	12	13	14	15	16	17	18	19	20	21	22	23	24	25	26	27	28	29	30
	-	-	-	-	-	-	-	-	-	-	-	-	-	-	-	-	-	-	-	-	-	-	-	-	-	-	-	-	-	-

Reservado
  Temporada Media
  Temporada Baja
  Temporada Alta



# Alquiler de vacaciones Ashdod - Israel Piso

7  
[Reservar](#)

## Calendario de disponibilidades - a partir de : junio 2020

Jul	Mi	J	V	S	D	L	M	Mi	J	V	S	D	L	M	Mi	J	V	S	D	L	M	Mi	J	V							
2020	1	2	3	4	5	6	7	8	9	10	11	12	13	14	15	16	17	18	19	20	21	22	23	24	25	26	27	28	29	30	31
	-	-	-	-	-	-	-	-	-	-	-	-	-	-	-	-	-	-	-	-	-	-	-	-	-	-	-	-	-	-	-

Ag	S	D	L	M	Mi	J	V	S	D	L	M	Mi	J	V	S	D	L	M	Mi	J	V	S	D	L							
2020	1	2	3	4	5	6	7	8	9	10	11	12	13	14	15	16	17	18	19	20	21	22	23	24	25	26	27	28	29	30	31
	-	-	-	-	-	-	-	-	-	-	-	-	-	-	-	-	-	-	-	-	-	-	-	-	-	-	-	-	-	-	

Reservado
  Temporada Media
  Temporada Baja
  Temporada Alta

[Mes : Siguiente >>](#)

## Precios del alquiler - Piso - de 1 a 4 Persona(s)

Precios	Noche	Fin de semana	Semana	2 semanas	Mes
<span style="color: green;">■</span> Temporada Baja	94€* ↓ > 3	-	554€* (Domingo)	1166€*	2020€*
<span style="color: blue;">■</span> Temporada Media	96€* > 3	-	-	1273€*	2273€*
<span style="color: orange;">■</span> Temporada Alta	114€* > 7	-	795€*	1489€*	2727€*

↓ Precio decreciente
(Día de llegada)
> Mínimo Noche

[Reservar](#)

### Condiciones de reservas

#### • Reserva

- Pago en el momento de reservar : 227€\*
- Pago del saldo :
- 1 semana antes de la estancia
- Fianza requerida : 273€\*

#### • Alquiler

- Gastos suplementarios

[▶ Reservar](#)

### Modalidades de pago aceptadas

- Visa/Delta/Electron
- Giro postal internacional
- MasterCard/EuroCard
- American Express
- PayPal
- Efectivo

[▶ Contactar al propietario](#)

Contacte directamente con los propietarios

[www.iha.com.es](http://www.iha.com.es)  
**N° del anuncio**  
**58628**  
**>> Reservar <<**

### Contacto

Idiomas  
hablados



\* Tasa de conversión a título informativo : 100€ = 110\$ = 91£

N° del anuncio 58628

www.iha.com.es

