

Alquiler de vacaciones Assérac "L'Escale Bleue"

Sus vacaciones en un entorno protegido entre mar y montaña.



Vivienda tradicional, individual, de 1 planta, entrada particular, en un(a) Propiedad

Marco : calma, agradable

Capacidad : de 10 a 12 persona (s)

Dormitorio(s) : 5

Habitación(s) : 7

Assérac - Loira Atlántico (44) - Países del Loira

Francia

Reserva : +33 (0) 1 60 63 76 58 (Francia)

N° del anuncio 52514

www.ihacom.es



Alquiler de vacaciones



Vivienda tradicional, individual, de 1 planta, entrada particular, en un(a) Propiedad

• **Ideal para varias familias, familia grande**

- **Vista** : despejada, sin vecinos, mar/océano, campo, campos agrícolas, puesta del sol excepcional
- **Marco** : calma, agradable
- **Exposición** : Suroeste

" Seguridad para sus hijos, jardín completamente cerrado. Disponible para alquiler de habitaciones permite una intimidad para varias parejas. "

Los extras

• **instalaciones de bebé** :

Silla de bebé, vestidor, bañera bebé



mobiliario exterior

Medios Ambientes y localización



Mar



Pesca

" Costa salvaje y sus pequeñas playas, ciudades medievales, pies de pesca, mejillón, Parque de la Brière y la hermosa playa de la Baule cerca son los atractivos de nuestra región. "

Ocio

• **Actividades de ocio a menos de 20 Km / 12 millas** :

Baño, windsurf, sendero costero/forestal, caminata, pesca

• **Zonas atractivas y relajación** :

Reserva natural, sitio histórico

Medio Ambiente

• **Sitio** :

Mar/océano 500m
Playa de arena 500m
Piscina pública 15km
Puerto deportivo 15km

• **Comodidades** :

Alquiler de barco 20km
Correos 10km
Cajero automático 10km
Farmacia 5km
Médico 5km



microondas



cocina americana



comedor

Interior

- **Capacidad de alojamiento :**
de 10 a 12 persona(s) (10 adultos, 2 niño(s))
- **Superficie habitable :**
150m²
- **Disposición interior :**
7 habitación(s), 5 dormitorio(s), 1 cuarto de baño, 2 aseo, 3 Servicio, cocina americana, comedor, sala de televisión, despensa
- **litera-cama(s) :**
4 cama de matrimonio, 2 cama sencilla, 2 literas
- **Confort :**
T.V., juego de salón, colección de libros, armario, armario empotrado, ropero, radiador toallero, calefacción central, ventanal, claraboya, cortinas, doble vidriera, persianas enrollables, portal teledirigido
- **Electrodomésticos :**
Vajilla/cubiertos, utensilios de cocina, cafetera, cafetera eléctrica, hervidor eléctrico, tostador, exprimidor, máquina de crepes, aparato de la raclette, placa eléctrica, horno, microondas, campana extractora, nevera, congelador, lavavajilla, lavadora, secadora, aspirador, plancha, tabla de planchar



comedor

Exterior

- **Superficie terreno :**
600m²
- **Instalación exterior :**
Terraza
- **Marco exterior :**
Terreno cerrado, césped
- **Instalaciones exteriores :**
Barbacoa, mesa(s) de jardín, 12 silla(s) de jardín, 4 reposera(s)



vista desde el salón

Servicios

- **Colada :**
Sábanas suplemento (1 X / por semana), Toallas suplemento (1 X / por semana), Ropa blanca suplemento (1 X / por semana), Manta(s), Edredón(es), Almohada(s)

Informaciones prácticas

- **Informaciones prácticas**
Niños bienvenidos
Animales no aceptados
Alquiler no fumador

Album de fotos - 1



mobiliario exterior



cocina americana



microondas



comedor



comedor

Album de fotos - 2



vista desde el salón



armario empotrado

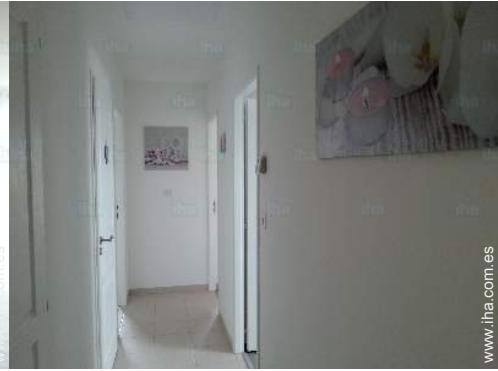

Disposición interior



aseo



cuarto de baño



habitación

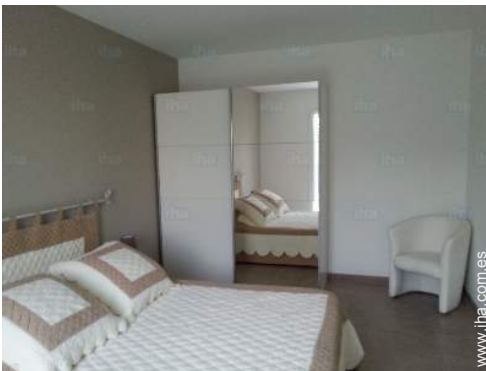

habitación



habitación

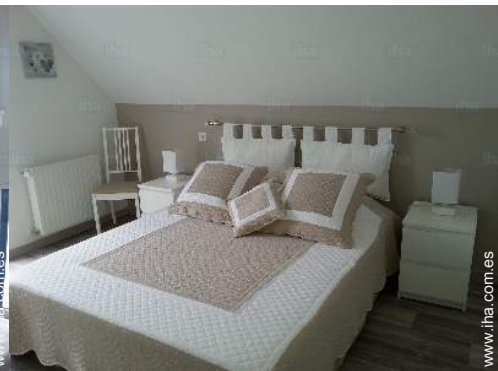

cama de matrimonio



habitación joven

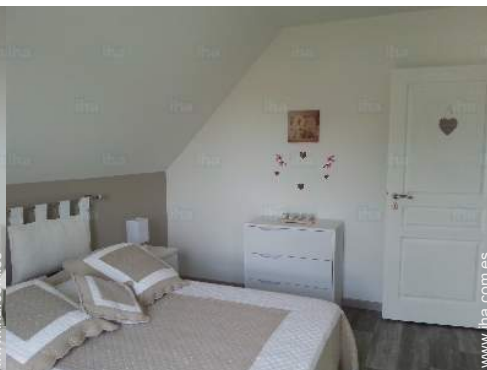

habitación



habitación

Album de fotos - 3



mobiliario



T.V.



sala de televisión



sala de televisión



vista desde le comedor



vista desde el jardín/parque



terrazza



vista sobre la apuesta del sol



terreno cerrado



vista sobre el campo



vista sobre el mar



Medio Ambiente

Localización



Localización & acceso

" Estación de la Baule o autopista A11 había seguido la carretera N165 hacia. "



Coordenadas GPS en grados, minutos, segundos: Latitud 47°25'46"N - Longitud 2°26'54"O (Alojamiento)

Dirección

→ 34 route de la Grande Isle
44410 Assérac

● Estación de tren La Baule Escoublac

→ La Baule Escoublac, Loira Atlántico,
Países del Loira, Francia
→ Distancia : 28km
→ Tiempo : 50'

● Assérac : (1km)

Contacto

Idiomas
hablados



Alquiler de vacaciones Loira Atlántico - Países del Loira "L'Escale Bleue"

Calendario de disponibilidades - a partir de : noviembre 2018

Nov	J	V	S	D	L	M	Mi	J	V	S	D	L	M	Mi	J	V	S	D	L	M	Mi	J	V	S	D	L	M	Mi	J	V
2018	1	2	3	4	5	6	7	8	9	10	11	12	13	14	15	16	17	18	19	20	21	22	23	24	25	26	27	28	29	30

Dic	S	D	L	M	Mi	J	V	S	D	L	M	Mi	J	V	S	D	L	M	Mi	J	V	S	D	L							
2018	1	2	3	4	5	6	7	8	9	10	11	12	13	14	15	16	17	18	19	20	21	22	23	24	25	26	27	28	29	30	31
	-	-	-	-	-	-	-	-	-	-	-	-	-	-	-	-	-	-	-	-	-	-	-	-	-	-	-	-	-	-	

En	M	Mi	J	V	S	D	L	M	Mi	J	V	S	D	L	M	Mi	J	V	S	D	L	M	Mi	J							
2019	1	2	3	4	5	6	7	8	9	10	11	12	13	14	15	16	17	18	19	20	21	22	23	24	25	26	27	28	29	30	31
	-	-	-	-	-	-	-	-	-	-	-	-	-	-	-	-	-	-	-	-	-	-	-	-	-	-	-	-	-	-	

Feb	V	S	D	L	M	Mi	J	V	S	D	L	M	Mi	J	V	S	D	L	M	Mi	J							
2019	1	2	3	4	5	6	7	8	9	10	11	12	13	14	15	16	17	18	19	20	21	22	23	24	25	26	27	28
	-	-	-	-	-	-	-	-	-	-	-	-	-	-	-	-	-	-	-	-	-	-	-	-	-	-	-	-

Mar	V	S	D	L	M	Mi	J	V	S	D	L	M	Mi	J	V	S	D	L	M	Mi	J	V	S	D							
2019	1	2	3	4	5	6	7	8	9	10	11	12	13	14	15	16	17	18	19	20	21	22	23	24	25	26	27	28	29	30	31
	-	-	-	-	-	-	-	-	-	-	-	-	-	-	-	-	-	-	-	-	-	-	-	-	-	-	-	-	-	-	

Ab	L	M	Mi	J	V	S	D	L	M	Mi	J	V	S	D	L	M	Mi	J	V	S	D	L	M							
2019	1	2	3	4	5	6	7	8	9	10	11	12	13	14	15	16	17	18	19	20	21	22	23	24	25	26	27	28	29	30
	-	-	-	-	-	-	-	-	-	-	-	-	-	-	-	-	-	-	-	-	-	-	-	-	-	-	-	-	-	-

May	Mi	J	V	S	D	L	M	Mi	J	V	S	D	L	M	Mi	J	V	S	D	L	M	Mi	J	V							
2019	1	2	3	4	5	6	7	8	9	10	11	12	13	14	15	16	17	18	19	20	21	22	23	24	25	26	27	28	29	30	31
	-	-	-	-	-	-	-	-	-	-	-	-	-	-	-	-	-	-	-	-	-	-	-	-	-	-	-	-	-	-	

Jun	S	D	L	M	Mi	J	V	S	D	L	M	Mi	J	V	S	D	L	M	Mi	J	V	S	D							
2019	1	2	3	4	5	6	7	8	9	10	11	12	13	14	15	16	17	18	19	20	21	22	23	24	25	26	27	28	29	30
	-	-	-	-	-	-	-	-	-	-	-	-	-	-	-	-	-	-	-	-	-	-	-	-	-	-	-	-	-	-

Jul	L	M	Mi	J	V	S	D	L	M	Mi	J	V	S	D	L	M	Mi	J	V	S	D	L	M	Mi							
2019	1	2	3	4	5	6	7	8	9	10	11	12	13	14	15	16	17	18	19	20	21	22	23	24	25	26	27	28	29	30	31
	-	-	-	-	-	-	-	-	-	-	-	-	-	-	-	-	-	-	-	-	-	-	-	-	-	-	-	-	-	-	

Ag	J	V	S	D	L	M	Mi	J	V	S	D	L	M	Mi	J	V	S	D	L	M	Mi	J	V	S							
2019	1	2	3	4	5	6	7	8	9	10	11	12	13	14	15	16	17	18	19	20	21	22	23	24	25	26	27	28	29	30	31
	-	-	-	-	-	-	-	-	-	-	-	-	-	-	-	-	-	-	-	-	-	-	-	-	-	-	-	-	-	-	

Reservado
 Temporada Baja
 Temporada Media
 Temporada Alta



Alquiler de vacaciones
Assérac - Francia
"L'Escale Bleue"

9

[Reservar](#)

Calendario de disponibilidades - a partir de : agosto 2019

Sep	D	L	M	Mi	J	V	S	D	L	M	Mi	J	V	S	D	L	M	Mi	J	V	S	D	L	M	Mi	J	V	S	D	L
2019	1	2	3	4	5	6	7	8	9	10	11	12	13	14	15	16	17	18	19	20	21	22	23	24	25	26	27	28	29	30
	-	-	-	-	-	-	-	-	-	-	-	-	-	-	-	-	-	-	-	-	-	-	-	-	-	-	-	-	-	-

Oct	M	Mi	J	V	S	D	L	M	Mi	J	V	S	D	L	M	Mi	J	V	S	D	L	M	Mi	J							
2019	1	2	3	4	5	6	7	8	9	10	11	12	13	14	15	16	17	18	19	20	21	22	23	24	25	26	27	28	29	30	31
	-	-	-	-	-	-	-	-	-	-	-	-	-	-	-	-	-	-	-	-	-	-	-	-	-	-	-	-	-	-	



Reservado



Temporada Baja



Temporada Media



Temporada Alta

Mes : [Siguiente >>](#)

Precios del alquiler - Vivienda tradicional - de 10 a 12 Persona(s)

Precios	Noche	Fin de semana	Semana	2 semanas	Mes
Temporada Baja	112€ (Sábado) > 7	380€	790€ (Sábado)	-	-
Temporada Media	156€ (Sábado) > 7	380€	1090€ (Sábado)	-	-
Temporada Alta	210€ ↓ (Sábado) > 7	-	1470€ (Sábado)	2793€ (Sábado)	-
Fiestas especiales	210€ > 3	-	-	-	-

↓ Precio decreciente (Día de llegada) > Mínimo Noche

[Reservar](#)

Condiciones de reservas

• Reserva

- Pago en el momento de reservar : 40% del importe del alquiler
- Pago del saldo : 1 mes antes de la estancia
- Fianza requerida : 900€

• Alquiler

- Gastos suplementarios

Modalidades de pago aceptadas

- Giro bancario
- Cheque bancario
- Efectivo
- Cheque de vacaciones

[▶ Reservar](#)

[▶ Contactar al propietario](#)

Contacte directamente con los propietarios

www.iha.com.es
N° del anuncio
52514
>> [Reservar](#) <<

Contacto

Idiomas hablados



N° del anuncio 52514

www.iha.com.es

