

# Alquiler de vacaciones Audresselles "La désirade Audresselles"

Casa agradable y encantador, ubicada cerca de las playas de la costa de ópalo, puertos y centros ecuestres de puertos - al centro del pueblo, restaurantes, tiendas de conveniencia - pesca y golf.

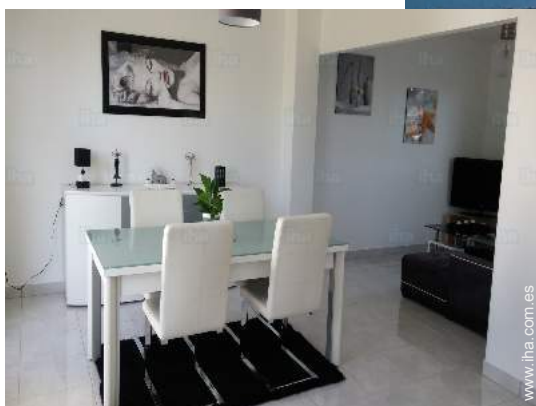

Casa, adosado/a, de 1 planta, entrada particular, en un(a) Propiedad

Marco : agradable

Capacidad : de 1 a 7 persona(s)

Audresselles - Paso de Calais (62) - Norte Paso de Calais  
Francia

Reserva : +33 (0) 789649373 (Francia)

N° del anuncio 27223

www.iha.com.es



## Alquiler de vacaciones



Casa, adosado/a, de 1 planta, entrada particular, en un(a) Propiedad

- **Ideal para todo público**
- **Vista :** despejada, campo, jardín/parque, pueblo
- **Marco :** agradable
- **Exposición :** Suroeste

" Esta confortable casa en 2 plantas, incluye: - una cocina, placa cocina 4 fuegos, horno, lavavajillas, nevera, microondas, cafetera, cafetera Senseo monodosis y hervidor de agua eléctrico, tostadora, utensilios de cocina - un espacio para comida para 7 personas - sala de estar con un sofá convertible, TV (canales de TNT) + canales Digital DVD y WIFI - 3 dormitorios con placares y roperos (habitación 1 cama doble, 1 habitación doble 2, habitación 3 2 camas simples) - Wi-Fi en la opción. 1 cuarto de baño con bañera, ducha, fregadero y muebles de almacenamiento - un tribunal con orientación sur terraza comedor y barbacoa-garaje - aparcamiento justo en frente de la casa "

## Los extras

- **Aparcamiento :**  
Aparcamiento no cubierto : 1 en el terreno.
- **instalaciones de bebé :**  
Silla de bebé, bañera bebé

## Medios Ambientes y localización



Mar



Golf



Equitación

" Ocio y medio ambiente, de turismo: La Pêche en los mejillones y crustáceos. Restaurantes especialidades pescados y mariscos en la aldea cercana. Muy bonita playa con dunas y alrededores con rutas de senderismo. Nariz del cabo gris, Cap Blanc Nez: grandes sitios nacionales en Francia. Nausicaa - Centro Nacional del mar es un centro de descubrimiento del medio marino en Boulogne-sur-Mer. Helicea polideportivo, piscina y pista de hielo tiene 10 km. San José pueblo: aldea de la reconstrucción del Museo del siglo pasado. La ciudad europea es un centro comercial situado en Madrid. La fábrica de la costa de ópalo Coquelles. "

### Ocio

- **Actividades de ocio a menos de 20 Km / 12 millas :**

Baño, barca a pedal, buceo, submarinismo, windsurf, vela, piragüismo, golf, tenis, squash, poni club, camino para pasear, sendero costero/forestal, caminata, escalada, MTB (itinerario circuito), carovelismo, excursión en barco, paseo en carro, paseo a caballo, mini golf, juego de bolos, baloncesto, tiro al plato, caza, pesca, pesca de altura, pesca con caña, pesca submarina, terreno de petanca

- **Encuadramiento :**

Escuela de vela, escuela de equitación

- **Zonas atractivas y relajación :**

Bar, discoteca, restaurante, cine, parque de atracciones, parque marino, sitio histórico, museo, casino, gimnasio

### Medio Ambiente

- **Sitio :**

Mar/océano 500m  
Playa de arena 300m  
Playa de guijarro 300m  
Playa de roca 300m  
Varadero 500m

- **Comodidades :**

Centro del pueblo 300m  
Parada/estación de autobús 500m  
Panadería 300m  
Pequeños comercios 300m  
Supermercado 2km  
Peluquería 2km  
Correos 2km  
Cajero automático 2km  
Farmacia 2,5km  
Médico 500m  
Enfermera 500m  
Hospital 10km



salón



comedor



área de cocina

## Interior

- **Capacidad de alojamiento :**

de 1 a 7 persona(s) (6 adultos, 1 niño(s))

- **Superficie habitable :**

100m<sup>2</sup>

- **Disposición interior :**

1 cuarto de baño, 1 Servicio, cuarto de estar 20m<sup>2</sup>, salón 10m<sup>2</sup>, comedor, rincón comedor, sala de televisión, lavadero, despensa

- **litera-cama(s) :**

2 cama de matrimonio, 1 cama(s) futón 2 pers, 2 cama sencilla, 1 cama(s) plegable(s) 1 pers., 1 cuna, 1 posibilidad cama(s) suplementaria(s)

- **Confort :**

T.V., cadena de música, lector DVD, juego de salón, colección de libros, enchufe antena t.v., cable/satélite, acceso internet, acceso internet alta velocidad, wifi, radio-despertador, secador de pelo, calefacción central, calefacción eléctrica, cortinas, estores, doble vidriera, persianas enrollables, persianas automáticas, alarma fuego

- **Electrodomésticos :**

Vajilla/cubiertos, cafetera, cafetera eléctrica, cafetera express, hervidor eléctrico, tostador, aparato de la raclette, cocina de gas, cocina eléctrica, placa eléctrica, horno, microondas, nevera, congelador, lavavajilla, lavadora, aspirador

## Exterior

- **Superficie terreno :**

< 100m<sup>2</sup>

- **Instalación exterior :**

Terraza 15m<sup>2</sup>

- **Marco exterior :**

Patio privado, terreno cerrado, jardín, césped, parque arbolado

- **Instalaciones exteriores :**

Salón de té, barbacoa, mesa(s) de jardín, silla(s) de jardín, sombrilla, área de jardín, reposera(s), tumbona(s)



habitación principal

## Servicios

- **Colada :**

Sábanas suplemento, Manta(s), Almohada(s)

- **Casa :**

Limpieza inicial suplemento, Aparcamiento

## Informaciones prácticas

- **Informaciones prácticas**

Niños bienvenidos

Animales aceptados bajo condiciones (informarse con el propietario)

Alquiler no fumador, cobertura teléfono móvil



[www.ihacom.es](http://www.ihacom.es)

Nº del anuncio 27223

Album de fotos - 1



comedor



salón



área de cocina



habitación principal

Album de fotos - 2



habitación principal

habitación

Disposición interior



vista desde el jardín/parque



vista desde la terraza

panorama

Album de fotos - 3



actividades de ocio cercanas



playa de arena



playa de roca



vista este



### Localización



### Localización & acceso

" entre tierra y mar, SeaWorld se encuentra entre Calais y Boulogne en mar "



Coordenadas GPS en grados, minutos, segundos: Latitud 50°49'24"N - Longitud 1°35'44"E (Alojamiento)

#### Dirección

→ 175 rue de l'Ecole  
62164 Audresselles

#### • Autopista (salida) A16

→ Marquise, Paso de Calais, Norte Paso de Calais, Francia  
→ Distancia : 10km  
→ Tiempo : 10'

#### • Estación de tren Wimille Wimereux

→ Wimille, Paso de Calais, Norte Paso de Calais, Francia  
→ Distancia : 10km  
→ Tiempo : 10'

#### • Estación marítima Calais

→ Calais, Paso de Calais, Norte Paso de

Calais, Francia  
→ Distancia : 32km

- Wimereux : (10km)
- Wissant : (12km)
- Boulogne sur Mer : (15km)

### Contacto

Idiomas hablados



# Alquiler de vacaciones Paso de Calais - Norte Paso de Calais "La désirade Audresselles"

## Calendario de disponibilidades - a partir de : octubre 2021

Oct	V	S	D	L	M	Mi	J	V	S	D	L	M	Mi	J	V	S	D	L	M	Mi	J	V	S	D							
2021	1	2	3	4	5	6	7	8	9	10	11	12	13	14	15	16	17	18	19	20	21	22	23	24	25	26	27	28	29	30	31

Nov	L	M	Mi	J	V	S	D	L	M	Mi	J	V	S	D	L	M	Mi	J	V	S	D	L	M							
2021	1	2	3	4	5	6	7	8	9	10	11	12	13	14	15	16	17	18	19	20	21	22	23	24	25	26	27	28	29	30
	-	-	-	-	-	-	-	-	-	-	-	-	-	-	-	-	-	-	-	-	-	-	-	-	-	-	-	-	-	-

Dic	Mi	J	V	S	D	L	M	Mi	J	V	S	D	L	M	Mi	J	V	S	D	L	M	Mi	J	V							
2021	1	2	3	4	5	6	7	8	9	10	11	12	13	14	15	16	17	18	19	20	21	22	23	24	25	26	27	28	29	30	31
	-	-	-	-	-	-	-	-	-	-	-	-	-	-	-	-	-	-	-	-	-	-	-	-	-	-	-	-	-	-	

En	S	D	L	M	Mi	J	V	S	D	L	M	Mi	J	V	S	D	L	M	Mi	J	V	S	D	L							
2022	1	2	3	4	5	6	7	8	9	10	11	12	13	14	15	16	17	18	19	20	21	22	23	24	25	26	27	28	29	30	31
	-	-	-	-	-	-	-	-	-	-	-	-	-	-	-	-	-	-	-	-	-	-	-	-	-	-	-	-	-	-	

Feb	M	Mi	J	V	S	D	L	M	Mi	J	V	S	D	L	M	Mi	J	V	S	D	L								
2022	1	2	3	4	5	6	7	8	9	10	11	12	13	14	15	16	17	18	19	20	21	22	23	24	25	26	27	28	
	-	-	-	-	-	-	-	-	-	-	-	-	-	-	-	-	-	-	-	-	-	-	-	-	-	-	-	-	-

Mar	M	Mi	J	V	S	D	L	M	Mi	J	V	S	D	L	M	Mi	J	V	S	D	L	M	Mi	J							
2022	1	2	3	4	5	6	7	8	9	10	11	12	13	14	15	16	17	18	19	20	21	22	23	24	25	26	27	28	29	30	31
	-	-	-	-	-	-	-	-	-	-	-	-	-	-	-	-	-	-	-	-	-	-	-	-	-	-	-	-	-	-	

Ab	V	S	D	L	M	Mi	J	V	S	D	L	M	Mi	J	V	S	D	L	M	Mi	J	V	S							
2022	1	2	3	4	5	6	7	8	9	10	11	12	13	14	15	16	17	18	19	20	21	22	23	24	25	26	27	28	29	30
	-	-	-	-	-	-	-	-	-	-	-	-	-	-	-	-	-	-	-	-	-	-	-	-	-	-	-	-	-	-

May	D	L	M	Mi	J	V	S	D	L	M	Mi	J	V	S	D	L	M	Mi	J	V	S	D	L	M							
2022	1	2	3	4	5	6	7	8	9	10	11	12	13	14	15	16	17	18	19	20	21	22	23	24	25	26	27	28	29	30	31
	-	-	-	-	-	-	-	-	-	-	-	-	-	-	-	-	-	-	-	-	-	-	-	-	-	-	-	-	-	-	

Jun	Mi	J	V	S	D	L	M	Mi	J	V	S	D	L	M	Mi	J	V	S	D	L	M	Mi	J							
2022	1	2	3	4	5	6	7	8	9	10	11	12	13	14	15	16	17	18	19	20	21	22	23	24	25	26	27	28	29	30
	-	-	-	-	-	-	-	-	-	-	-	-	-	-	-	-	-	-	-	-	-	-	-	-	-	-	-	-	-	-

Jul	V	S	D	L	M	Mi	J	V	S	D	L	M	Mi	J	V	S	D	L	M	Mi	J	V	S	D							
2022	1	2	3	4	5	6	7	8	9	10	11	12	13	14	15	16	17	18	19	20	21	22	23	24	25	26	27	28	29	30	31
	-	-	-	-	-	-	-	-	-	-	-	-	-	-	-	-	-	-	-	-	-	-	-	-	-	-	-	-	-	-	

Reservado





Alquiler de vacaciones  
Audresselles - Francia  
"La désirade Audresselles"

9  
[Reservar](#)

Calendario de disponibilidades - a partir de : julio 2022

Ag	L	M	Mi	J	V	S	D	L	M	Mi	J	V	S	D	L	M	Mi	J	V	S	D	L	M	Mi							
2022	1	2	3	4	5	6	7	8	9	10	11	12	13	14	15	16	17	18	19	20	21	22	23	24	25	26	27	28	29	30	31

Sep	J	V	S	D	L	M	Mi	J	V	S	D	L	M	Mi	J	V	S	D	L	M	Mi	J	V							
2022	1	2	3	4	5	6	7	8	9	10	11	12	13	14	15	16	17	18	19	20	21	22	23	24	25	26	27	28	29	30

Reservado

[Mes : Siguiente >>](#)

Precios del alquiler - Casa - de 1 a 7 Persona(s)

Precios	Noche	Fin de semana	Semana	2 semanas	Mes
 Temporada Baja	-	160€ (Viernes)	375€	-	-
 Temporada Media	-	180€ (Viernes)	525€ (Sábado)	-	-
 Temporada Alta	-	-	690€ (Sábado)	-	-

(Día de llegada)

[Reservar](#)

Condiciones de reservas

• Reserva

- Pago en el momento de reservar
- Pago del saldo : a la recepción de las llaves
- Fianza requerida : 200€

• Alquiler

- Impuesto de estancias incluido
- Forfait limpieza suplementario
- Prever suplemento para :  
- animales

[▶ Reservar](#)

[▶ Contactar al propietario](#)

Contacto

Idiomas  
hablados



Modalidades de pago aceptadas

- Giro postal internacional
- Giro bancario
- Cheque bancario
- Cheque del banco
- PayPal
- Efectivo
- Cheque de vacaciones

Contacte directamente con los propietarios

[www.iha.com.es](http://www.iha.com.es)  
N° del anuncio  
27223  
[>> Reservar <<](#)

N° del anuncio 27223

[www.iha.com.es](http://www.iha.com.es)

