

Alquiler de vacaciones Audresselles "Le Chou Marin"

-En el corazón del no de Calais SeaWorld, internamente el flobarts y las hermosas playas de la costa de ópalo, en un entorno muy bien protegida y energizante natural.



Casa, adosado/a, de 1 planta, entrada particular, en un(a) Propiedad

Marco : natural, marino

Capacidad : de 1 a 6 persona(s)

Dormitorio(s) : 2

Habitación(s) : 5

Audresselles - Paso de Calais (62) - Norte Paso de Calais
Francia

Reserva : +33 (0) 321839276 (Francia)

www.iha.com.es



Nº del anuncio 6992



Alquiler de vacaciones



Casa, adosado/a, de 1 planta, entrada particular, en un(a) Propiedad

- Ideal para pareja, familia
- Vista : mar/océano, patio, calle/avenida
- Marco : natural, marino
- Exposición : Sur

" Esta cómoda casa está a 200 metros del mar en 2 plantas, incluye:-internet Wifi - una cocina integrada, placa de 4 fuegos, horno, lavavajillas, frigorífico, congelador, microondas, cafetera, la máquina tiene pod, Hervidor eléctrico, tostadora, cámara tiene raclette grill, utensilios de fiesta crêpes Multi - un comedor para 6 personas con tv - una sala de estar convertible en una habitación con una cama sistema clac colchón especial sensible a la vuelta , TV (canales de TNT) + unidad de chorro de 1 multi DVD - 2 dormitorios con placares (vistas al mar pequeño) - ducha, lavabo y muebles de almacenaje - un patio con comedor y barbacoa--un cobertizo al aire libre con juegos de bolas, bici de niño, triciclo de niños, Scooter - privado para dos coches aparcamiento justo delante de la casa "

Los extras

- **Aparcamiento :**
Aparcamiento no cubierto : 2 plaza(s) reservada(s), 2 en el terreno.
- **Ventajas :**
2 bici(s), barco de motor
- **instalaciones de bebé :**
Silla de bebé, bañera bebé

Medios Ambientes y localización



Mar



Golf



Equitación

" Pesca en los mejillones y crustáceos. Restaurantes especialidades pescados y mariscos en la aldea cercana. Muy bonita playa con dunas y alrededores con rutas de senderismo. Nariz del cabo gris, Cap Blanc Nez: grandes sitios nacionales en Francia. Nausicaa - Centro Nacional del mar es un centro de descubrimiento del medio marino en Boulogne-sur-Mer. Helicea polideportivo, piscina y pista de hielo tiene 10 km. San José pueblo: aldea de la reconstrucción del Museo del siglo pasado. La ciudad europea es un centro comercial situado en Madrid. La fábrica de la costa de ópalo Coquelles. "

Ocio

- **Actividades de ocio a menos de 20 Km / 12 millas :**

Baño, barca a pedal, submarinismo, golf, centro de equitación, poni club, caminata, escalada, excursión en barco, paseo a caballo, mini golf, juego de bolos, baloncesto, tiro al plato, pesca, pesca con caña, pesca submarina, terreno de petanca

- **Encuadramiento :**

Escuela de vela, escuela de equitación

- **Zonas atractivas y relajación :**

Bar, discoteca, restaurante, cine, museo, teatro, antigüedades y brocante, tienda de artesanía

Medio Ambiente

- **Sitio :**

Mar/océano 200m
Playa de arena 200m
Playa de guijarro 200m
Playa de roca 300m
Base náutica 7,5km
Acantilado 500m
Puerto deportivo 10km
Varadero 500m
Varadero jet ski 500m

- **Comodidades :**

Centro del pueblo 200m
Parada/estación de autobús 200m
Alquiler de coche 10km
Panadería 200m
Pequeños comercios 200m
Supermercado 2,5km
Peluquería 1,5km
Correos 2,5km
Banco 2,5km
Cajero automático 2,5km
Farmacia 2,5km
Médico 500m
Enfermera 300m
Hospital 10km



comedor





salón

Interior

- **Capacidad de alojamiento :**

de 1 a 6 persona(s)

- **Superficie habitable :**

70m²

- **Disposición interior :**

5 habitación(s), 2 dormitorio(s), 1 cuarto de baño, 1 Servicio, cuarto de estar 15m², salón 15m², cocina independiente, comedor, sala de televisión

- **litera-cama(s) :**

2 cama de matrimonio, 1 sofá cama 2 pers, 1 cuna, 1 posibilidad cama(s) suplementaria (s)

- **Confort :**

T.V., cadena de música, lector DVD, juego de salón, enchufe antena t.v., teléfono, cable/satélite, acceso internet, acceso internet alta velocidad, wifi, armario, armario empotrado, radio-despertador, calefacción eléctrica, claraboya, cortinas, estores, doble vidriera, persianas enrollables

- **Electrodomésticos :**

Vajilla/cubiertos, utensilios de cocina, cafetera, cafetera eléctrica, cafetera express, hervidor eléctrico, tostador, exprimidor, aparato de la raclette, cocina de gas, hornillo, microondas, campana extractora, nevera, congelador, lavavajilla, aspirador

Exterior

- **Superficie terreno :**

< 100m²

- **Marco exterior :**

Patio privado 20m², terreno cerrado < 100m², jardín 20m²

- **Instalaciones exteriores :**

Barbacoa, mesa(s) de jardín, 6 silla(s) de jardín, sombrilla, área de jardín, 4 tumbona (s)



cuarto de baño

Servicios

- **Colada :**

Sábanas suplemento (1 X / por semana), Manta(s) (1 X / por semana), Edredón(es) (1 X / por semana), Almohada(s) (1 X / por semana)

- **Casa :**

Limpieza inicial suplemento (+40€)

Informaciones prácticas

- **Informaciones prácticas**

Niños bienvenidos

Animales aceptados bajo condiciones (informarse con el propietario)

Alquiler no fumador, cobertura teléfono móvil

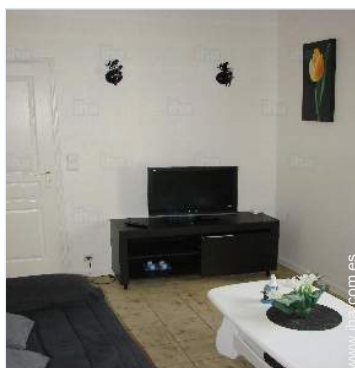

T.V.

Album de fotos - 1



comedor



salón



T.V.



cuarto de baño

Album de fotos - 2



habitación

habitación



jardín



vista aérea



vista aérea



Medio Ambiente



vista este



vista sobre el mar



Mar



playa de arena



Localización



Localización & acceso

" Esta casa se encuentra tiene SeaWorld, cerca de las playas de la costa de ópalo, puertos y pesca puertos, - desde el centro del pueblo, restaurantes, tiendas de conveniencia... la típica centros - campo de golf situado en la orilla del mar - rutas, senderismo - paseos en barco en el mar "



Coordenadas GPS en grados, minutos, segundos: Latitud 50°49'22"N - Longitud 1°35'38"E ([Alojamiento](#))

Dirección

→ 296 Rue Gustave Danquin
62164 Audresselles

• Autopista (salida) A16

→ Marquise, Paso de Calais, Norte Paso de Calais, Francia
→ Distancia : 10km
→ Tiempo : 10'

• Estación de tren Wimille Wimereux

→ Wimille, Paso de Calais, Norte Paso de Calais, Francia
→ Distancia : 7,5km
→ Tiempo : 10'

• Estación marítima Calais

→ Calais, Paso de Calais, Norte Paso de Calais, Francia
→ Distancia : 25km
→ Tiempo : 30'

- Wissant : (10km)
- Wimereux : (7,5km)
- Boulogne sur Mer : (12km)

Contacto

Idiomas hablados



Alquiler de vacaciones
Audresselles - Francia
"Le Chou Marin"

7
[Reservar](#)

Calendario de disponibilidades - a partir de : enero 2019

En	M	Mi	J	V	S	D	L	M	Mi	J	V	S	D	L	M	Mi	J	V	S	D	L	M	Mi	J	V	S	D	L	M	Mi	J	
2019	1	2	3	4	5	6	7	8	9	10	11	12	13	14	15	16	17	18	19	20	21	22	23	24	25	26	27	28	29	30	31	

Feb	V	S	D	L	M	Mi	J	V	S	D	L	M	Mi	J	V	S	D	L	M	Mi	J									
2019	1	2	3	4	5	6	7	8	9	10	11	12	13	14	15	16	17	18	19	20	21	22	23	24	25	26	27	28		
	-	-	-	-	-	-	-	-	-	-	-	-	-	-	-	-	-	-	-	-	-	-	-	-	-	-	-	-	-	-

Mar	V	S	D	L	M	Mi	J	V	S	D	L	M	Mi	J	V	S	D	L	M	Mi	J	V	S	D							
2019	1	2	3	4	5	6	7	8	9	10	11	12	13	14	15	16	17	18	19	20	21	22	23	24	25	26	27	28	29	30	31
	-	-	-	-	-	-	-	-	-	-	-	-	-	-	-	-	-	-	-	-	-	-	-	-	-	-	-	-	-	-	

Ab	L	M	Mi	J	V	S	D	L	M	Mi	J	V	S	D	L	M	Mi	J	V	S	D	L	M							
2019	1	2	3	4	5	6	7	8	9	10	11	12	13	14	15	16	17	18	19	20	21	22	23	24	25	26	27	28	29	30
	-	-	-	-	-	-	-	-	-	-	-	-	-	-	-	-	-	-	-	-	-	-	-	-	-	-	-	-	-	-

May	Mi	J	V	S	D	L	M	Mi	J	V	S	D	L	M	Mi	J	V	S	D	L	M	Mi	J	V							
2019	1	2	3	4	5	6	7	8	9	10	11	12	13	14	15	16	17	18	19	20	21	22	23	24	25	26	27	28	29	30	31
	-	-	-	-	-	-	-	-	-	-	-	-	-	-	-	-	-	-	-	-	-	-	-	-	-	-	-	-	-	-	

Jun	S	D	L	M	Mi	J	V	S	D	L	M	Mi	J	V	S	D	L	M	Mi	J	V	S	D							
2019	1	2	3	4	5	6	7	8	9	10	11	12	13	14	15	16	17	18	19	20	21	22	23	24	25	26	27	28	29	30
	-	-	-	-	-	-	-	-	-	-	-	-	-	-	-	-	-	-	-	-	-	-	-	-	-	-	-	-	-	-

Jul	L	M	Mi	J	V	S	D	L	M	Mi	J	V	S	D	L	M	Mi	J	V	S	D	L	M	Mi							
2019	1	2	3	4	5	6	7	8	9	10	11	12	13	14	15	16	17	18	19	20	21	22	23	24	25	26	27	28	29	30	31
	-	-	-	-	-	-	-	-	-	-	-	-	-	-	-	-	-	-	-	-	-	-	-	-	-	-	-	-	-	-	

Ag	J	V	S	D	L	M	Mi	J	V	S	D	L	M	Mi	J	V	S	D	L	M	Mi	J	V	S							
2019	1	2	3	4	5	6	7	8	9	10	11	12	13	14	15	16	17	18	19	20	21	22	23	24	25	26	27	28	29	30	31
	-	-	-	-	-	-	-	-	-	-	-	-	-	-	-	-	-	-	-	-	-	-	-	-	-	-	-	-	-	-	

Sep	D	L	M	Mi	J	V	S	D	L	M	Mi	J	V	S	D	L	M	Mi	J	V	S	D	L							
2019	1	2	3	4	5	6	7	8	9	10	11	12	13	14	15	16	17	18	19	20	21	22	23	24	25	26	27	28	29	30
	-	-	-	-	-	-	-	-	-	-	-	-	-	-	-	-	-	-	-	-	-	-	-	-	-	-	-	-	-	-

Oct	M	Mi	J	V	S	D	L	M	Mi	J	V	S	D	L	M	Mi	J	V	S	D	L	M	Mi	J							
2019	1	2	3	4	5	6	7	8	9	10	11	12	13	14	15	16	17	18	19	20	21	22	23	24	25	26	27	28	29	30	31
	-	-	-	-	-	-	-	-	-	-	-	-	-	-	-	-	-	-	-	-	-	-	-	-	-	-	-	-	-	-	

■ Temporada Media ■ Temporada Alta



Alquiler de vacaciones Paso de Calais - Norte Paso de Calais "Le Chou Marin"

8
[Reservar](#)

Calendario de disponibilidades - a partir de : octubre 2019

Nov	V	S	D	L	M	Mi	J	V	S	D	L	M	Mi	J	V	S	D	L	M	Mi	J	V	S							
2019	1	2	3	4	5	6	7	8	9	10	11	12	13	14	15	16	17	18	19	20	21	22	23	24	25	26	27	28	29	30
	-	-	-	-	-	-	-	-	-	-	-	-	-	-	-	-	-	-	-	-	-	-	-	-	-	-	-	-	-	

Dic	D	L	M	Mi	J	V	S	D	L	M	Mi	J	V	S	D	L	M	Mi	J	V	S	D	L	M							
2019	1	2	3	4	5	6	7	8	9	10	11	12	13	14	15	16	17	18	19	20	21	22	23	24	25	26	27	28	29	30	31
	-	-	-	-	-	-	-	-	-	-	-	-	-	-	-	-	-	-	-	-	-	-	-	-	-	-	-	-	-		

■ Temporada Media ■ Temporada Alta

[Mes : Siguiente >>](#)

Precios del alquiler - Casa - de 1 a 6 Persona(s)

Precios	Noche	Fin de semana	Semana	2 semanas	Mes
■ Temporada Baja	-	150€ (Viernes)	300€	-	-
■ Temporada Media	-	175€ (Viernes)	425€ (Sábado)	-	-
■ Temporada Alta	-	-	525€ (Sábado)	-	-

(Día de llegada)

[Reservar](#)

Condiciones de reservas

• Reserva

- Pago en el momento de reservar : 150€
- Pago del saldo : a la recepción de las llaves
- Fianza requerida : 150€

• Alquiler

- Gastos incluidos
- Impuesto de estancias suplementarios
- Forfait limpieza suplementario : 45€
- Prever suplemento para : - animales

[▶ Reservar](#)

[▶ Contactar al propietario](#)

Modalidades de pago aceptadas

- Giro postal internacional
- Giro bancario
- Cheque bancario
- Cheque del banco
- PayPal
- Efectivo
- Cheque de vacaciones

Contacte directamente con los propietarios

www.iha.com.es
N° del anuncio
6992
[>> Reservar <<](#)

Contacto

Idiomas
hablados



N° del anuncio 6992

www.iha.com.es

