

Alquiler de vacaciones Bartholomäberg "Ferienwohnung Herold im Ferien- und Erho"

¡Hermoso apartamento en el Montafon!



Piso en el 2º piso en un(a) Residencia de lujo de 3 plantas

Marco : deportivo, propicio al descanso

Capacidad : de 1 a 6 persona(s)

Dormitorio(s) : 2

Habitación(s) : 3

Bartholomäberg - Vorarlberg

Austria

Reserva : +49 (0) 7266 309515 (Alemania)

Nº del anuncio 4565

www.ihacom.es



Alquiler de vacaciones



Piso en el 2º piso en un(a) Residencia de lujo de 3 plantas

- **Ideal para familia, deportista(s)**
- **Vista :** panorámica, montaña, campo, campos agrícolas, bosque
- **Marco :** deportivo, propicio al descanso

" Nuestro apartamento es un Apartamento tranquilo y soleado situado en un cul de sac en el borde del bosque. Nuestro apartamento de tres habitaciones de 54 m² está amueblado con amor y puede alojar hasta 6 personas. Tiene 2 dormitorios, un baño, un mueble bien surtido, un acogedor comedor y una sala de estar. El apartamento está equipado con conexión a Internet, TV vía satélite, estéreo y reproductor de CD. Las instalaciones de cocina consisten de cocina eléctrica, frigorífico, lavavajillas, microondas, cafetera, etcetera. En la casa, climatizada guardaesquíes y un servicio de lavandería con lavadora y secadora se encuentra en la planta baja. El exterior ofrece libertad de movimiento suficiente espacio e instalaciones para adultos y niños o simplemente para relajarse. También hemos hecho para el estacionamiento. "

Los extras

- **Aparcamiento :**
Aparcamiento no cubierto : 1 plaza(s) reservada(s), 5 en el terreno.
- **Ventajas :**
Local de esquí, secador de botas de esquí
- **instalaciones de bebé :**
Silla de bebé

Medios Ambientes y localización



Montaña



Esquí

" Las zonas de esquí diferentes ofrecen diferentes estímulos. De joven, al viejo viene todos de principiante a la freak de deportes. Por ejemplo, en GOLM con sus laderas amplia, donde se han decidido ya emocionantes carreras de Copa del mundo de las señoras. O en la terraza de Hochjoch con su gran dominio esquiable y el túnel de 470 m largo esquí. Ideal para todos los reclamos también la vasta área de la Silvretta Nova, es probablemente uno de los más bellos y mejores áreas de esquí desarrollada en los Alpes. Deportistas y amantes de la naturaleza apreciarán también gargellen, donde más de 30 excursiones en esquíes, salir en parte transfronterizos en la vecina Suiza. Sin mencionar el área en el Bielerhöhe, punto de partida para el esquí alpino y el glaciar tours por encima de la línea de árboles. Hay las pistas de esquí a campo través de altitud invitan a líder, sobre el nivel del mar sobre el lago congelado del Silvretta en 2000 m para esquí nórdico. Estación de esquí Kristberg en Silbertal con un km de longitud 11 "vía panorámica" es tan popular como área familias cucharas en Tschagguns del esquí. "

Ocio

- **Actividades de ocio a menos de 20 Km / 12 millas :**

Esquí alpino, esquí de fondo, esquí fuera pista, esquí de travesía, Télémark esquí, snowboard, trineo (pista), patinaje, baño, golf, camino para pasear, caminata, escalada, escalada de rocas, MTB (itinerario circuito), delta plano, parapente

- **Encuadramiento :**

Escuela de esquí, jardín de nieve

- **Zonas atractivas y relajación :**

Restaurante, cine, sitio histórico, tienda de artesanía

Medio Ambiente

- **Sitio :**

Pistas de esquí 1km
Remontes 1km
Pista de patinaje 10km
Piscina climatizada 10km
Piscina pública 10km
Recorrido de golf 9 hoyos 10km
Bosque 500m
Cadena montañosa 800m

- **Comodidades :**

Centro del pueblo 800m
El centro 10km
Correspondencia autobús pistas de esquí 50m
Alquiler de bici/MTB 800m

Alquiler de equipo de esquí 800m
Panadería 800m
Pequeños comercios 800m
Supermercado 800m
Banco 800m
Cajero automático 800m
Farmacia 10km
Hospital 10km



cuarto de estar



la casa



cuarto de estar



cuarto de estar

Interior

- **Capacidad de alojamiento :**
de 1 a 6 persona(s) (4 adultos, 2 niño(s))
- **Superficie habitable :**
55m²
- **Disposición interior :**
3 habitación(s), 2 dormitorio(s), 1 cuarto de baño, 1 Servicio, cuarto de estar 22m², cocina independiente, rincón comedor
- **litera-cama(s) :**
2 cama de matrimonio, 1 cama nido 1 pers, 1 cuna
- **Confort :**
Ascensor, T.V., cadena de música, acceso internet, wifi, armario, armario empotrado, ropero, secador de pelo, calefacción central, cortinas, interfono, alarma fuego
- **Electrodomésticos :**
Vajilla/cubiertos, utensilios de cocina, cafetera eléctrica, hervidor eléctrico, tostador, cocina eléctrica, placa eléctrica, horno, microondas, campana extractora, nevera, congelador, lavavajilla, lavadora, secadora, aspirador

Servicios

- **Colada :**
Sábanas, Toallas, Manta(s), Almohada(s)
- **Casa :**
Limpieza inicial suplemento (+70€), Retirada de la nieve, Portero/ conserje, Aparcamiento

Informaciones prácticas

- **Informaciones prácticas**
Niños bienvenidos
Alquiler no fumador, cobertura teléfono móvil, transporte personal recomendado
Agua : caliente/fría
Tensión eléctrica : 220-240V / 50Hz
Corriente eléctrica : red (eléctrica)

Plano de disposición



www.iha.com.es

Album de fotos - 1



la casa



cuarto de estar



cuarto de estar



cuarto de estar

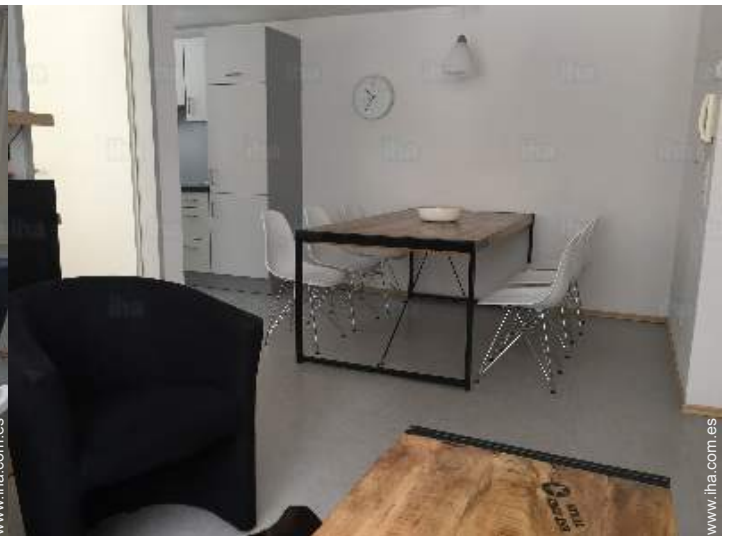

rincón comedor

Album de fotos - 2



cocina



habitación



habitación



habitación



ropero



Servicio



Servicio



lavadora

la casa

[Galería de fotos de recuerdo - 1](#)



En 2019



En 2019



En 2019



En 2019

[Galería de fotos de recuerdo - 2](#)



En 2019



En 2019



En 2019



En 2019

Localización

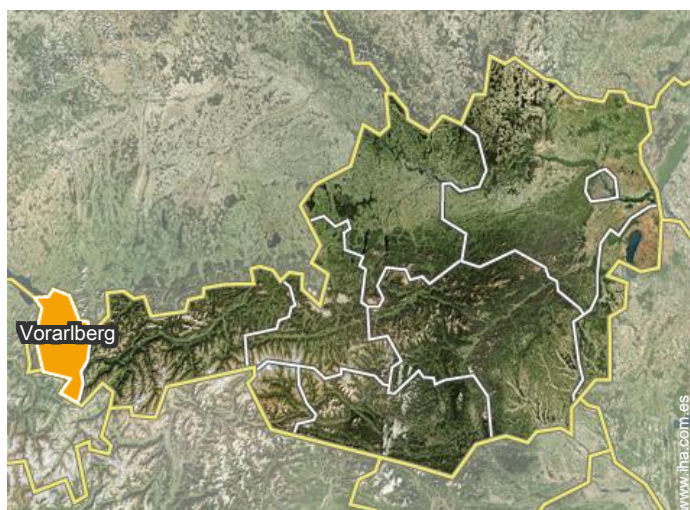

Localización & acceso

" Rheintal autopista A14 - salida Montafon en Bludenz - Silvretta - Bundesstraße de B188 RichtungSchruns - excepto pisos 23. "



Coordenadas GPS en grados, minutos, segundos: Latitud 47°6'3"N - Longitud 9° 52'8"E (Alojamiento)

Dirección

→ Ferien und Erholungsdorf Außerböden
Außerböden 21
6771 Bartholomäberg

● Autopista (salida) A14

→ Bludenz, Vorarlberg, Austria
→ Distancia : 7,5km
→ Tiempo : 10'

● Estación de tren Vandans

→ Vandans, Vorarlberg, Austria
→ Distancia : 500m
→ Tiempo : 5'

- Schruns : (5km)
- Bludenz : (10km)

- Feldkirch : (28km)

Contacto

Idiomas
hablados



Alquiler de vacaciones
Bartholomäberg - Austria
"Ferienwohnung Herold im Ferien- und Erho"

10
[Reservar](#)

Calendario de disponibilidades - a partir de : enero 2019

En	M	Mi	J	V	S	D	L	M	Mi	J	V	S	D	L	M	Mi	J	V	S	D	L	M	Mi	J	V	S	D	L	M	Mi	J
2019	1	2	3	4	5	6	7	8	9	10	11	12	13	14	15	16	17	18	19	20	21	22	23	24	25	26	27	28	29	30	31

Feb	V	S	D	L	M	Mi	J	V	S	D	L	M	Mi	J	V	S	D	L	M	Mi	J								
2019	1	2	3	4	5	6	7	8	9	10	11	12	13	14	15	16	17	18	19	20	21	22	23	24	25	26	27	28	

Mar	V	S	D	L	M	Mi	J	V	S	D	L	M	Mi	J	V	S	D	L	M	Mi	J	V	S	D							
2019	1	2	3	4	5	6	7	8	9	10	11	12	13	14	15	16	17	18	19	20	21	22	23	24	25	26	27	28	29	30	31

Ab	L	M	Mi	J	V	S	D	L	M	Mi	J	V	S	D	L	M	Mi	J	V	S	D	L	M							
2019	1	2	3	4	5	6	7	8	9	10	11	12	13	14	15	16	17	18	19	20	21	22	23	24	25	26	27	28	29	30

May	Mi	J	V	S	D	L	M	Mi	J	V	S	D	L	M	Mi	J	V	S	D	L	M	Mi	J	V							
2019	1	2	3	4	5	6	7	8	9	10	11	12	13	14	15	16	17	18	19	20	21	22	23	24	25	26	27	28	29	30	31

Jun	S	D	L	M	Mi	J	V	S	D	L	M	Mi	J	V	S	D	L	M	Mi	J	V	S	D							
2019	1	2	3	4	5	6	7	8	9	10	11	12	13	14	15	16	17	18	19	20	21	22	23	24	25	26	27	28	29	30

Jul	L	M	Mi	J	V	S	D	L	M	Mi	J	V	S	D	L	M	Mi	J	V	S	D	L	M	Mi							
2019	1	2	3	4	5	6	7	8	9	10	11	12	13	14	15	16	17	18	19	20	21	22	23	24	25	26	27	28	29	30	31

Ag	J	V	S	D	L	M	Mi	J	V	S	D	L	M	Mi	J	V	S	D	L	M	Mi	J	V	S							
2019	1	2	3	4	5	6	7	8	9	10	11	12	13	14	15	16	17	18	19	20	21	22	23	24	25	26	27	28	29	30	31

Sep	D	L	M	Mi	J	V	S	D	L	M	Mi	J	V	S	D	L	M	Mi	J	V	S	D	L							
2019	1	2	3	4	5	6	7	8	9	10	11	12	13	14	15	16	17	18	19	20	21	22	23	24	25	26	27	28	29	30

Oct	M	Mi	J	V	S	D	L	M	Mi	J	V	S	D	L	M	Mi	J	V	S	D	L	M	Mi	J							
2019	1	2	3	4	5	6	7	8	9	10	11	12	13	14	15	16	17	18	19	20	21	22	23	24	25	26	27	28	29	30	31

- Reservado
- Temporada Media
- Periodo de promoción
- Temporada Alta
- Temporada Baja



Alquiler de vacaciones
Vorarlberg - Bartholomäberg
"Ferienwohnung Herold im Ferien- und Erho"

11
[Reservar](#)

Calendario de disponibilidades - a partir de : octubre 2019

Nov	V	S	D	L	M	Mi	J	V	S	D	L	M	Mi	J	V	S	D	L	M	Mi	J	V	S							
2019	1	2	3	4	5	6	7	8	9	10	11	12	13	14	15	16	17	18	19	20	21	22	23	24	25	26	27	28	29	30
	-	-	-	-	-	-	-	-	-	-	-	-	-	-	-	-	-	-	-	-	-	-	-	-	-	-	-	-	-	

Dic	D	L	M	Mi	J	V	S	D	L	M	Mi	J	V	S	D	L	M	Mi	J	V	S	D	L	M							
2019	1	2	3	4	5	6	7	8	9	10	11	12	13	14	15	16	17	18	19	20	21	22	23	24	25	26	27	28	29	30	31
	-	-	-	-	-	-	-	-	-	-	-	-	-	-	-	-	-	-	-	-	-	-	-	-	-	-	-	-	-	-	

- Reservado
- Temporada Media
- Periodo de promoción
- Temporada Alta
- Temporada Baja

[Mes : Siguiente >>](#)

Precios del alquiler - Piso - de 1 a 6 Persona(s)

Precios	Noche	Fin de semana	Semana	2 semanas	Mes
■ Temporada Baja	75€ (Sábado) > 7	-	525€ (Sábado)	-	-
■ Temporada Media	85€ (Sábado) > 7	-	595€ (Sábado)	-	-
■ Temporada Alta	120€ (Sábado) > 7	-	840€ (Sábado)	-	-
■ Periodo de promoción	175€ (Sábado) > 7	-	1225€ (Sábado)	-	-

(Día de llegada) > Mínimo Noche

[Reservar](#)



cuarto de estar



cuarto de estar

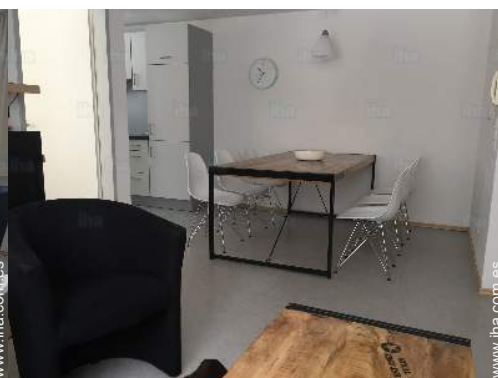

rincón comedor



la casa



cuarto de estar

Condiciones de reservas

• Reserva

- Pago en el momento de reservar : 20% del importe del alquiler
- Pago del saldo : 1 mes antes de la estancia

• Alquiler

- Gastos incluidos
- Impuesto de estancias incluido
- Forfait limpieza suplementario : 70€
- Prever suplemento para :
 - cama(s) suplementaria(s)

► Reservar

► Contactar al propietario

Modalidades de pago aceptadas

- Giro bancario • PayPal

Contacte directamente con los propietarios

www.iha.com.es
N° del anuncio
4565
>> Reservar <<

Contacto

Idiomas
hablados

