

Alquiler de vacaciones Cardedu "Rejna Residence Hotel"



Piso planta baja, entrada particular, en un(a) Residencia Hotelera

Marco : propicio al descanso, marino

Capacidad : de 1 a 4 persona(s)

Dormitorio(s) : 1

Habitación(s) : 1

Cardedu - Provincia de Ogliastra (OG) - Cerdeña
Italia

N° del anuncio 76366

www.ihacom.es

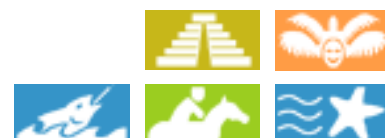

Alquiler de vacaciones



Piso planta baja, entrada particular, en un (a) Residencia Hotelera

- Ideal para todo público, familia
- Vista : mar/océano, piscina, jardín/parque, viñedos, nocturna centellante
- Marco : propicio al descanso, marino
- Exposición : Sur

Los extras

• Piscina :

Piscina en la residencia, rectangular (largura 18m, anchura 12m), a derramamiento, sistema de iluminación, acceso por escalera de mano, chapoteador, ducha exterior (abierta desde '15 mayo' hasta '30 septiembre')

• Aparcamiento :

Aparcamiento no cubierto : 14 en el terreno.

• instalaciones de bebé :

Silla de bebé



fachada

Medios Ambientes y localización



Mar



Equitación



Pesca



Festival



Cultura

Ocio

- Actividades de ocio a menos de 20 Km / 12 millas :

Baño, barca a pedal, buceo, submarinismo, banana boat, esquí náutico, windsurf, vela, kitesurf, piragüismo, tenis, centro de equitación, caminata, escalada, escalada de rocas, MTB (itinerario circuito), paracaidismo ascendente, excursión en barco, paseo a caballo, ATV/Quad, karting, safari foto, pesca, pesca con caña, pesca submarina

• Encuadramiento :

Escuela de buceo, escuela de equitación

• Zonas atractivas y relajación :

Bar, restaurante, cine, karaoke, sitio histórico, museo, festival, tienda de artesanía, bodega y degustación de vino, baños naturales

Medio Ambiente

• Sitio :

Playa de arena 500m
Anuncio de windsurf 500m
Descensos
Cascada
Acanilado
Río
Bosque
Cadena montañosa
Puerto deportivo 500m
Varadero 500m
Varadero jet ski 500m

• Comodidades :

Centro del pueblo 2km
El centro 15km
Parada/estación de autobús <50m
Correspondencia autobús playa <50m
Alquiler de bici/MTB <50m
Alquiler de colada/lavandería <50m
Pequeños comercios 2km
Supermercado 2km
Comercios de lujo y de marcas 15km
Correos 2km
Banco 3km
Farmacia 2km
Médico 2,5km
Hospital 15km
Dispensario 3km

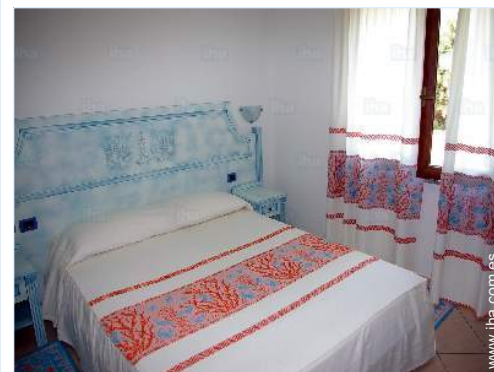

el piso



Verano



el edificio

Interior

- **Capacidad de alojamiento :**
de 1 a 4 persona(s) (2 adultos, 2 niño(s))
- **Superficie habitable :**
55m²
- **Disposición interior :**
1 habitación(s), 1 dormitorio(s), 1 cuarto de baño, 1 aseo, 1 Servicio, cuarto de estar 20m², área de cocina, comedor, lavadero, patio
- **litera-cama(s) :**
1 cama de matrimonio, 1 sofá cama 2 pers
- **Confort :**
T.V., enchufe antena t.v., wifi, armario, caja fuerte, secador de pelo, integralmente climatizado, cortinas
- **Electrodomésticos :**
Vajilla/cubiertos, utensilios de cocina, cafetera, tostador, cocina de gas, hornillo, campana extractora, nevera, congelador, secadora

Exterior

- **Superficie terreno :**
1 ha
- **Instalación exterior :**
Azotea 4m², balcón 4m², solárium 30m², pérgola 4m²
- **Marco exterior :**
Jardín
- **Instalaciones exteriores :**
Sombrilla, tumbona(s)



el edificio

Servicios

- **Colada :**
Sábanas (1 X / por semana), Toallas suplemento (1 X / por semana), Toallas de playa suplemento, Manta(s), Almohada(s)
- **Casa :**
Limpieza, Limpieza inicial suplemento (+50 €), Servicio de mantenimiento jardin/piscina (1 X / por semana), Portero/conserje, Aparcamiento, Transferencia estación/aeropuerto suplemento (+50€)
- **Restauración :**
Desayuno suplemento, Plato del día suplemento, Media pensión suplemento, Pensión suplemento

Informaciones prácticas

- **Informaciones prácticas**
Niños bienvenidos
Animales aceptados bajo condiciones (informarse con el propietario)
Cobertura teléfono móvil
Agua : caliente/fría, agua no potable
Tensión eléctrica : 220-240V / 50Hz
Corriente eléctrica : generador individual
- **Admisión para personas discapacitadas**
Acceso con silla de ruedas



el piso

Album de fotos - 1



fachada



fachada



Verano



el piso



el edificio



el piso

Album de fotos - 2



el edificio



el edificio



el piso



vista desde el jardin/parque



plato del día



plato del día



plato del día

Album de fotos - 3



plato del día



plato del día



cocina



Zonas atractivas y relajación



Piscina



actividades balnearias cercanas

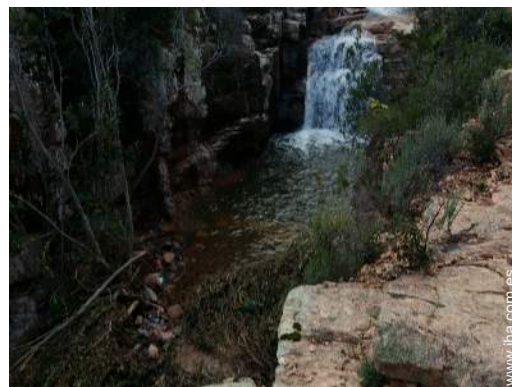

Zonas atractivas y relajación

Localización



Localización & acceso



Coordenadas GPS en grados, minutos, segundos: Latitud 39°47'6"N - Longitud 9°40'10"E (Alojamiento)

Dirección

→ Località Museddu
Marina di Cardedu
08040 Cardedu

● Estación marítima Tortoli Arbatax

→ Tortolì, Provincia de Ogliastra, Cerdeña, Italia
→ Distancia : 17km
→ Tiempo : 15'

- Tortolì : (17km)
- Bari Sardo : (7,5km)

Contacto

Idiomas
hablados



Alquiler de vacaciones
 Provincia de Ogliastra - Cerdeña
"Rejna Residence Hotel"

Calendario de disponibilidades - a partir de : octubre 2021

Oct	V	S	D	L	M	Mi	J	V	S	D	L	M	Mi	J	V	S	D	L	M	Mi	J	V	S	D							
2021	1	2	3	4	5	6	7	8	9	10	11	12	13	14	15	16	17	18	19	20	21	22	23	24	25	26	27	28	29	30	31

Nov	L	M	Mi	J	V	S	D	L	M	Mi	J	V	S	D	L	M	Mi	J	V	S	D	L	M							
2021	1	2	3	4	5	6	7	8	9	10	11	12	13	14	15	16	17	18	19	20	21	22	23	24	25	26	27	28	29	30
	-	-	-	-	-	-	-	-	-	-	-	-	-	-	-	-	-	-	-	-	-	-	-	-	-	-	-	-	-	-

Dic	Mi	J	V	S	D	L	M	Mi	J	V	S	D	L	M	Mi	J	V	S	D	L	M	Mi	J	V							
2021	1	2	3	4	5	6	7	8	9	10	11	12	13	14	15	16	17	18	19	20	21	22	23	24	25	26	27	28	29	30	31
	-	-	-	-	-	-	-	-	-	-	-	-	-	-	-	-	-	-	-	-	-	-	-	-	-	-	-	-	-	-	

En	S	D	L	M	Mi	J	V	S	D	L	M	Mi	J	V	S	D	L	M	Mi	J	V	S	D	L							
2022	1	2	3	4	5	6	7	8	9	10	11	12	13	14	15	16	17	18	19	20	21	22	23	24	25	26	27	28	29	30	31
	-	-	-	-	-	-	-	-	-	-	-	-	-	-	-	-	-	-	-	-	-	-	-	-	-	-	-	-	-	-	

Feb	M	Mi	J	V	S	D	L	M	Mi	J	V	S	D	L	M	Mi	J	V	S	D	L							
2022	1	2	3	4	5	6	7	8	9	10	11	12	13	14	15	16	17	18	19	20	21	22	23	24	25	26	27	28
	-	-	-	-	-	-	-	-	-	-	-	-	-	-	-	-	-	-	-	-	-	-	-	-	-	-	-	-

Mar	M	Mi	J	V	S	D	L	M	Mi	J	V	S	D	L	M	Mi	J	V	S	D	L	M	Mi	J							
2022	1	2	3	4	5	6	7	8	9	10	11	12	13	14	15	16	17	18	19	20	21	22	23	24	25	26	27	28	29	30	31
	-	-	-	-	-	-	-	-	-	-	-	-	-	-	-	-	-	-	-	-	-	-	-	-	-	-	-	-	-	-	

Ab	V	S	D	L	M	Mi	J	V	S	D	L	M	Mi	J	V	S	D	L	M	Mi	J	V	S							
2022	1	2	3	4	5	6	7	8	9	10	11	12	13	14	15	16	17	18	19	20	21	22	23	24	25	26	27	28	29	30
	-	-	-	-	-	-	-	-	-	-	-	-	-	-	-	-	-	-	-	-	-	-	-	-	-	-	-	-	-	

May	D	L	M	Mi	J	V	S	D	L	M	Mi	J	V	S	D	L	M	Mi	J	V	S	D	L	M							
2022	1	2	3	4	5	6	7	8	9	10	11	12	13	14	15	16	17	18	19	20	21	22	23	24	25	26	27	28	29	30	31
	-	-	-	-	-	-	-	-	-	-	-	-	-	-	-	-	-	-	-	-	-	-	-	-	-	-	-	-	-	-	

Jun	Mi	J	V	S	D	L	M	Mi	J	V	S	D	L	M	Mi	J	V	S	D	L	M	Mi	J							
2022	1	2	3	4	5	6	7	8	9	10	11	12	13	14	15	16	17	18	19	20	21	22	23	24	25	26	27	28	29	30
	-	-	-	-	-	-	-	-	-	-	-	-	-	-	-	-	-	-	-	-	-	-	-	-	-	-	-	-	-	

Jul	V	S	D	L	M	Mi	J	V	S	D	L	M	Mi	J	V	S	D	L	M	Mi	J	V	S	D							
2022	1	2	3	4	5	6	7	8	9	10	11	12	13	14	15	16	17	18	19	20	21	22	23	24	25	26	27	28	29	30	31
	-	-	-	-	-	-	-	-	-	-	-	-	-	-	-	-	-	-	-	-	-	-	-	-	-	-	-	-	-	-	

 Periodo de promoción



Alquiler de vacaciones
Cardedu - Italia
"Rejna Residence Hotel"

9

[Reservar](#)

Calendario de disponibilidades - a partir de : julio 2022





Ag	L	M	Mi	J	V	S	D	L	M	Mi	J	V	S	D	L	M	Mi	J	V	S	D	L	M	Mi							
2022	1	2	3	4	5	6	7	8	9	10	11	12	13	14	15	16	17	18	19	20	21	22	23	24	25	26	27	28	29	30	31
	-	-	-	-	-	-	-	-	-	-	-	-	-	-	-	-	-	-	-	-	-	-	-	-	-	-	-	-	-	-	

Sep	J	V	S	D	L	M	Mi	J	V	S	D	L	M	Mi	J	V	S	D	L	M	Mi	J	V							
2022	1	2	3	4	5	6	7	8	9	10	11	12	13	14	15	16	17	18	19	20	21	22	23	24	25	26	27	28	29	30
	-	-	-	-	-	-	-	-	-	-	-	-	-	-	-	-	-	-	-	-	-	-	-	-	-	-	-	-	-	

 Periodo de promoción

[Mes : Siguiente >>](#)

Precios del alquiler - Piso - de 1 a 4 Persona(s)

Precios	Noche	Fin de semana	Semana	2 semanas	Mes
 Temporada Baja	69€ > 3	-	-	-	-
 Temporada Media	89€ > 4	-	-	-	-
 Temporada Alta	109€ > 7	-	-	-	-
 Fiestas especiales	139€ > 7	-	-	-	-
 Periodo de promoción	59€ ↓ > 3	-	-	-	-

↓ Precio decreciente > Mínimo Noche

[Reservar](#)

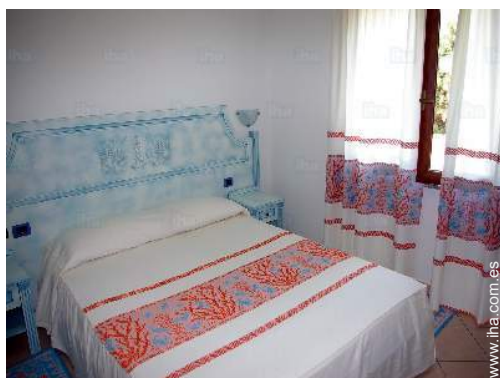

el piso



el edificio



el piso



fachada



fachada



Verano

Condiciones de reservas

• Reserva

- Pago en el momento de reservar : 50% del importe del alquiler
- Fianza requerida : 50€

• Alquiler

- Gastos incluidos
- Impuesto de estancias incluido
- Forfait limpieza suplementario : 80€

Modalidades de pago aceptadas

- Visa/Delta/Electron
- Switch/Maestro
- Giro bancario
- MasterCard/EuroCard
- PayPal
- Efectivo

► Reservar

► Contactar al propietario

Contacte directamente con los propietarios

www.iha.com.es
N° del anuncio
76366
>> Reservar <<

Contacto

Idiomas
hablados

