

# Alquiler de vacaciones Clécy "The Garden House"

Nuestra casa rural se encuentra en un pequeño caserío de Clécy directamente sobre un sendero, en un remanso de verdor rodeada de madera.

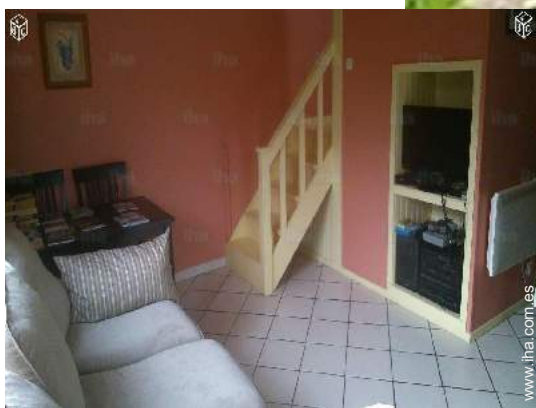

**Cottage**, individual, a ras del suelo en un(a) Propiedad privada

Marco : pintoresco, calma

Capacidad : de 1 a 8 persona(s)

Dormitorio(s) : 3

Habitación(s) : 4

Clécy - Calvados (14) - Baja Normandía

Francia

Reserva : +33 (0) 2 31 69 97 76 (Francia)

N° del anuncio 3485

www.iha.com.es



## Alquiler de vacaciones



Cottage, individual, a ras del suelo en un(a) Propiedad privada

- **Ideal para todo público**
- **Vista :** despejada, sin vecinos, campo, pradera, bosque, pueblo
- **Marco :** pintoresco, calma
- **Exposición :** Sur

" La cabaña totalmente equipada fue construida en piedra del país. Todos los equipos y el mobiliario es de buena calidad. Con en el living comedor, juegos de tv, dvd, 1, 1 sofá cama para acomodar un par extra, una cocina equipada con tres dormitorios, dos con cama de matrimonio y otro con 2 camas individuales, cama para el bebé, lavado y seco ropa..., garaje, terreno cerrado, terraza con mobiliario de jardín y barbacoa. Estamos seguros de que usted tenga una estancia estupenda! "

## Los extras

- **Aparcamiento :**  
Aparcamiento cubierto : 2 individual(es) cerrado(s). Aparcamiento no cubierto : 2 plaza(s) reservada(s).
- **instalaciones de bebé :**  
Silla de bebé, vestidor, bañera bebé, orinal bebé

## Medios Ambientes y localización



" Clécy, visita al Museo del tren miniatura es indispensable (para niños y adultos) y los paseos a lo largo del Orne (kayak, escalada, parapente, así como numerosas rutas de senderismo, botes de pedal). Sus visitas, usted descubrirá los productos (sidra, pommeau, quesos). "

### Ocio

- **Actividades de ocio a menos de 20 Km / 12 millas :**

Barca a pedal, piragüismo, golf, tenis, squash, centro de equitación, camino para pasear, caminata, escalada, MTB (itinerario circuito), parapente, paseo a caballo, mini golf, acrobancha, pesca, pesca con caña, terreno de petanca

- **Encuadramiento :**

Escuela de equitación

- **Zonas atractivas y relajación :**

Bar, restaurante, cine, parque de atracciones, zoo/parque de animales, sitio histórico, museo

### Medio Ambiente

- **Sitio :**

Playa de arena 50km  
Piscina pública  
Descensos 2km  
Río 1,5km  
Bosque <50m  
Cadena montañosa 1,5km

- **Comodidades :**

Centro del pueblo 2km  
Panadería 2km  
Catering 2km  
Pequeños comercios 2km  
Supermercado 7,5km  
Peluquería 2km  
Cibercafé 10km  
Correos 2km  
Banco 7,5km  
Cajero automático 2km  
Farmacia 2km  
Médico 2km  
Enfermera  
Hospital 25km

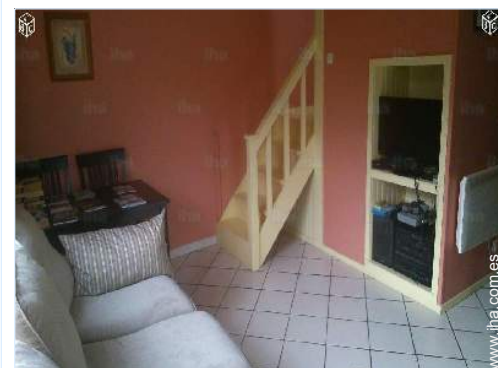

vista desde el cuarto de estar



### Exterior

- **Instalación exterior :**  
Terraza
- **Marco exterior :**  
Patio privado, terreno cerrado, jardín, césped
- **Instalaciones exteriores :**  
Barbacoa, mesa(s) de jardín, 6 silla(s) de jardín, sombrilla, 2 tumbona(s)



### Interior

- **Capacidad de alojamiento :**  
de 1 a 8 persona(s) (8 adultos)
- **Disposición interior :**  
4 habitación(s), 3 dormitorio(s), 1 aseo, 1 Servicio, cuarto de estar, área de cocina
- **litera-cama(s) :**  
2 cama de matrimonio, 1 sofá cama 2 pers, 2 cama sencilla, 1 cuna
- **Confort :**  
T.V., cadena de música, lector DVD, juego de salón, wifi, armario empotrado, ropero, calefacción eléctrica, claraboya, cortinas, portal teledirigido
- **Electrodomésticos :**  
Vajilla/cubiertos, utensilios de cocina, cafetera, hervidor eléctrico, tostador, placa eléctrica, hornillo, microondas, nevera, congelador, lavavajilla, lavadora, secadora, aspirador, plancha, tabla de planchar

### Servicios

- **Colada :**  
Sábanas suplemento (1 X / por semana +5 €), Toallas suplemento (1 X / por semana +3 €), Edredón(es), Almohada(s)
- **Casa :**  
Limpieza inicial suplemento (+15€), Aparcamiento

### Informaciones prácticas

- **Informaciones prácticas**  
Niños bienvenidos  
Transporte personal recomendado



cocina



Album de fotos - 1



vista desde el cuarto de estar





Album de fotos - 2



cocina



habitación





### Localización



### Localización & acceso

" B, nuestro b & situado a 35 kms al sur de Caen está situado en una pequeña aldea de Clécy, pintoresco pueblo de Suiza Normandía. "

 **Coordenadas GPS en grados, minutos, segundos: Latitud 48°55'25"N - Longitud 0°30'51"O (Alojamiento)**

#### Dirección

→ les ferey  
14570 Clécy

#### • Autopista (salida) A13

→ Caen, Calvados, Baja Normandía, Francia  
→ Distancia : 36km  
→ Tiempo : 30'

#### • Aeropuerto Caen Carpiquet

→ Caen, Calvados, Baja Normandía, Francia  
→ Distancia : 50km  
→ Tiempo : 50'

#### • Estación de tren Caen

→ Caen, Calvados, Baja Normandía, Francia  
→ Distancia : 36km  
→ Tiempo : 40'

- Thury Harcourt : (7,5km)
- Caen : (36km)
- Falaise : (28km)

### Contacto

Idiomas  
hablados



# Alquiler de vacaciones Clécy - Francia "The Garden House"

7  
[Reservar](#)

## Calendario de disponibilidades - a partir de : septiembre 2019

Sep	D	L	M	Mi	J	V	S	D	L	M	Mi	J	V	S	D	L	M	Mi	J	V	S	D	L							
2019	1	2	3	4	5	6	7	8	9	10	11	12	13	14	15	16	17	18	19	20	21	22	23	24	25	26	27	28	29	30
																						-	-	-	-	-	-	-	-	-

Oct	M	Mi	J	V	S	D	L	M	Mi	J	V	S	D	L	M	Mi	J	V	S	D	L	M	Mi	J							
2019	1	2	3	4	5	6	7	8	9	10	11	12	13	14	15	16	17	18	19	20	21	22	23	24	25	26	27	28	29	30	31
	-	-	-	-	-	-	-	-	-	-	-	-	-	-	-	-	-	-	-	-	-	-	-	-	-	-	-	-	-	-	

Nov	V	S	D	L	M	Mi	J	V	S	D	L	M	Mi	J	V	S	D	L	M	Mi	J	V	S							
2019	1	2	3	4	5	6	7	8	9	10	11	12	13	14	15	16	17	18	19	20	21	22	23	24	25	26	27	28	29	30
	-	-	-	-	-	-	-	-	-	-	-	-	-	-	-	-	-	-	-	-	-	-	-	-	-	-	-	-	-	-

Dic	D	L	M	Mi	J	V	S	D	L	M	Mi	J	V	S	D	L	M	Mi	J	V	S	D	L	M							
2019	1	2	3	4	5	6	7	8	9	10	11	12	13	14	15	16	17	18	19	20	21	22	23	24	25	26	27	28	29	30	31
	-	-	-	-	-	-	-	-	-	-	-	-	-	-	-	-	-	-	-	-	-	-	-	-	-	-	-	-	-	-	

En	Mi	J	V	S	D	L	M	Mi	J	V	S	D	L	M	Mi	J	V	S	D	L	M	Mi	J	V							
2020	1	2	3	4	5	6	7	8	9	10	11	12	13	14	15	16	17	18	19	20	21	22	23	24	25	26	27	28	29	30	31
	-	-	-	-	-	-	-	-	-	-	-	-	-	-	-	-	-	-	-	-	-	-	-	-	-	-	-	-	-	-	

Feb	S	D	L	M	Mi	J	V	S	D	L	M	Mi	J	V	S	D	L	M	Mi	J	V	S							
2020	1	2	3	4	5	6	7	8	9	10	11	12	13	14	15	16	17	18	19	20	21	22	23	24	25	26	27	28	29
	-	-	-	-	-	-	-	-	-	-	-	-	-	-	-	-	-	-	-	-	-	-	-	-	-	-	-	-	-

Mar	D	L	M	Mi	J	V	S	D	L	M	Mi	J	V	S	D	L	M	Mi	J	V	S	D	L	M							
2020	1	2	3	4	5	6	7	8	9	10	11	12	13	14	15	16	17	18	19	20	21	22	23	24	25	26	27	28	29	30	31
	-	-	-	-	-	-	-	-	-	-	-	-	-	-	-	-	-	-	-	-	-	-	-	-	-	-	-	-	-	-	

Ab	Mi	J	V	S	D	L	M	Mi	J	V	S	D	L	M	Mi	J	V	S	D	L	M	Mi	J							
2020	1	2	3	4	5	6	7	8	9	10	11	12	13	14	15	16	17	18	19	20	21	22	23	24	25	26	27	28	29	30
	-	-	-	-	-	-	-	-	-	-	-	-	-	-	-	-	-	-	-	-	-	-	-	-	-	-	-	-	-	-

May	V	S	D	L	M	Mi	J	V	S	D	L	M	Mi	J	V	S	D	L	M	Mi	J	V	S	D							
2020	1	2	3	4	5	6	7	8	9	10	11	12	13	14	15	16	17	18	19	20	21	22	23	24	25	26	27	28	29	30	31
	-	-	-	-	-	-	-	-	-	-	-	-	-	-	-	-	-	-	-	-	-	-	-	-	-	-	-	-	-	-	

Jun	L	M	Mi	J	V	S	D	L	M	Mi	J	V	S	D	L	M	Mi	J	V	S	D	L	M							
2020	1	2	3	4	5	6	7	8	9	10	11	12	13	14	15	16	17	18	19	20	21	22	23	24	25	26	27	28	29	30
	-	-	-	-	-	-	-	-	-	-	-	-	-	-	-	-	-	-	-	-	-	-	-	-	-	-	-	-	-	-

Alquiler de vacaciones  
Calvados - Baja Normandía  
"The Garden House"

8  
[Reservar](#)

Calendario de disponibilidades - a partir de : junio 2020

Jul	Mi	J	V	S	D	L	M	Mi	J	V	S	D	L	M	Mi	J	V	S	D	L	M	Mi	J	V							
2020	1	2	3	4	5	6	7	8	9	10	11	12	13	14	15	16	17	18	19	20	21	22	23	24	25	26	27	28	29	30	31
-	-	-	-	-	-	-	-	-	-	-	-	-	-	-	-	-	-	-	-	-	-	-	-	-	-	-	-	-	-	-	-

Ag	S	D	L	M	Mi	J	V	S	D	L	M	Mi	J	V	S	D	L	M	Mi	J	V	S	D	L							
2020	1	2	3	4	5	6	7	8	9	10	11	12	13	14	15	16	17	18	19	20	21	22	23	24	25	26	27	28	29	30	31
-	-	-	-	-	-	-	-	-	-	-	-	-	-	-	-	-	-	-	-	-	-	-	-	-	-	-	-	-	-	-	

[Mes : Siguiente >>](#)

Precios del alquiler - Cottage - de 1 a 8 Persona(s)

Precios	Noche	Fin de semana	Semana	2 semanas	Mes
 Temporada Baja	60€ > 2	149€	250€	420€	600€
 Temporada Media	60€ > 2	179€	320€	-	-
 Temporada Alta	65€ > 3	190€	450€	-	-
 Fiestas especiales	70€ > 3	-	320€	-	-

> Mínimo Noche

[Reservar](#)

Condiciones de reservas

• Reserva

→ Pago en el momento de reservar :  
25% del importe del alquiler

• Alquiler

→ Gastos incluidos  
→ Impuesto de estancias incluido

[▶ Reservar](#)

[▶ Contactar al propietario](#)

Contacte directamente con los propietarios

[www.iha.com.es](http://www.iha.com.es)  
N° del anuncio  
3485  
[>> Reservar <<](#)

Contacto

Idiomas  
hablados



N° del anuncio 3485

[www.iha.com.es](http://www.iha.com.es)

