

Alquiler de vacaciones Davenport Casa

¿Busca un tiempo de vacaciones lejos de los parques temáticos? ¿Quieres una comida cocinada en casa después de visitar los parques temáticos? ¿Desea relajarse en una piscina tranquila y Lanai? Bien, llegado a su hogar lejos del hogar.

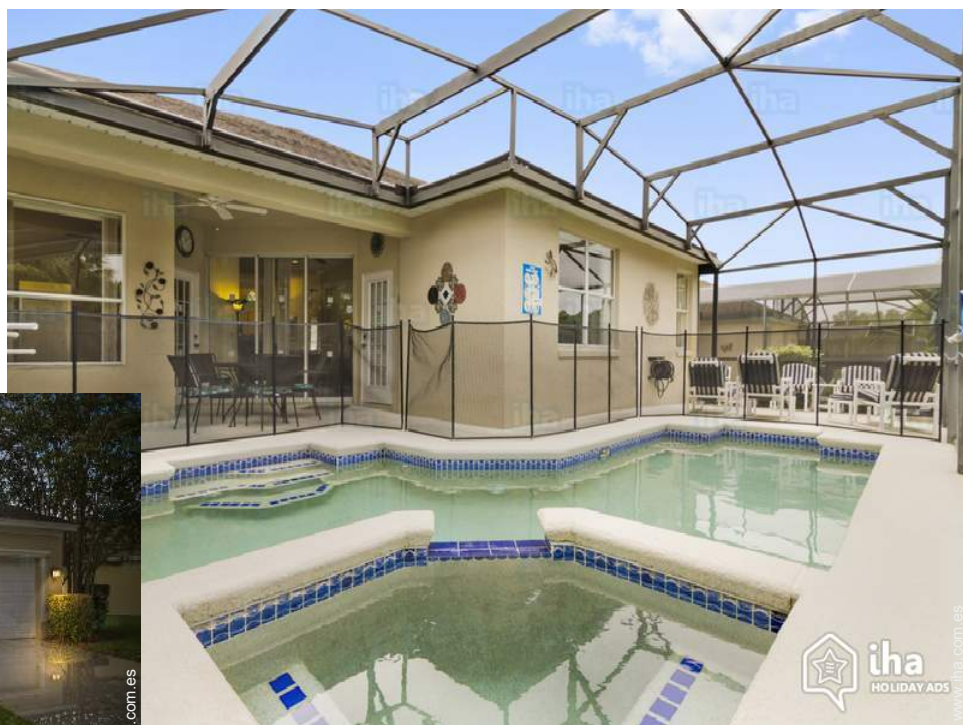

Casa, individual, a ras del suelo, entrada particular, en un(a) Propiedad privada

Marco : apaciguador, propicio al descanso

Capacidad : de 2 a 8 persona(s)

Dormitorio(s) : 4

Habitación(s) : 8

Davenport - Florida

Estados Unidos

Reserva : +1 (905) 824 7450 (Estados Unidos)

Nº del anuncio 26229

www.ihacom.es



Alquiler de vacaciones



Casa, individual, a ras del suelo, entrada particular, en un(a) Propiedad privada

• Ideal para todo público, familia grande

- Vista : sin vecinos, piscina, puesta del sol excepcional
- Marco : apaciguador, propicio al descanso
- Exposición : Suroeste

" Magia de Tupelo es como en el privado, prestigioso, comunidad segura y madura de Calabay Parc. La Villa está en una comunidad segura y es monitoreado 24/7 con cámaras de vídeo ubicadas en todo el complejo para su mayor seguridad. Piscina interior con spa adjunta, en una zona defendida en con una valla de seguridad infantil junto al Lanai. Frente oeste para las porciones de sol de la tarde para descansar después de un largo día en los lugares de interés y es de temperatura controlada a 85 grados (calor adicional piscina o spa único calor disponible por un suplemento). Dos dormitorios principales, uno con cuatro piezas con baño privado con bañera y ducha separada y el otro con un tres piezas con baño privado con ducha. Otros dos dormitorios con camas individuales y su propio baño compartido 4 piezas. Proporcionamos toallas y ropa de calidad del hotel para su mayor comodidad. Cocina completa con todas las comodidades incluyendo asientos para ocho cómodamente en el comedor y la mesa para cuatro en la cocina. Sala de juegos con mesa de billar y fútbolín para que todos puedan divertirse después de los días de vacaciones de verano en Orlando. Áreas de estar y todas las habitaciones vienen con televisiones para todos o ver programas juntos o por separado. Dos de las televisiones tienen reproductor de DVD incorporado, por lo que aportan a tus películas favoritas. Completo lavandería disponible. Esperamos que disfrute de nuestra villa de vacaciones tanto como nosotros. "

Los extras

Nº del anuncio 26229

• Piscina :

Piscina privada, original (largura 4,50m, anchura 3m), calentada, sistema de iluminación, acceso por la escalera, seguridad niño (abierto desde '01 enero' hasta '31 diciembre')

• Aparcamiento :

Aparcamiento no cubierto : 2 en el terreno.

• Ventajas :

Jacuzzi, mesa de billar

• instalaciones de bebé :

Silla de bebé, parque infantil

Medios Ambientes y localización



Campo



Golf

" Nuestra casa está perfectamente situada entre 15 y 30 minutos para todos los parques, Walt Disney world (15 minutos), (25 minutos) de Universal Studios, SeaWorld (25 minutos), el ojo de Orlando (30 minutos) y LegoLand (15 minutos). Al decir esto, hay otras atracciones a poca distancia que su familia podría desear ver. El océano podría ser uno de ellos, Clearwater Beach es 1,25 horas oeste y Daytona Beach está a 1,25 horas, elija su opción. Como señaló tenemos el lugar perfecto para ver a Orlando y Central Florida tiene para ofrecer. Por favor, llame que nos encantaría contar con ustedes como nuestros clientes. "

Ocio

• Actividades de ocio a menos de 20 Km / 12 millas :

Esquí náutico, golf, caminata, mini golf, ATV/Quad, karting, béisbol, baloncesto, pesca

• Zonas atractivas y relajación :

Bar, restaurante, karaoke, parque de atracciones, zoo/parque de animales, parque marino, teatro, casino, centro de rehabilitación, centro de belleza, gimnasio

Medio Ambiente

• Sitio :

Recorrido de golf 9 hoyos 4km
Recorrido de golf 18 hoyos 10km
Base náutica 40km

• Comodidades :

Centro del pueblo 4km
El centro 30km
Alquiler de coche 40km
Supermercado 4km
Peluquería 7,5km
Banco 4km
Cajero automático 4km
Farmacia 5km
Médico 15km
Hospital 15km



piscina privada



fachada

www.iha.com.es





Piscina calentada

Exterior

- Superficie terreno :
300m²
- Instalación exterior :
Solárium, veranda mosquitera - lanai
- Marco exterior :
Terreno cerrado < 100m²
- Instalaciones exteriores :
Salón de té, 4 reposera(s), tumbona(s), balancín



cuarto de estar

Interior

- Capacidad de alojamiento :
de 2 a 8 persona(s) (4 adultos, 4 niño(s))
- Superficie habitable :
180m²
- Disposición interior :
8 habitación(s), 4 dormitorio(s), 3 cuarto de baño, cuarto de estar 20m², cocina independiente, comedor, rincón chimenea, sala de juegos, vestidor, lavadero, despensa, patio
- litera-cama(s) :
2 cama(s) king-size(s), 4 cama sencilla
- Confort :
T.V., cadena de música, lector DVD, videojuegos, juego de salón, colección de películas, teléfono, cable/satélite, acceso internet, acceso internet alta velocidad, wifi, radio-despertador, secador de pelo, integralmente climatizado, ventilador de pared, calefacción central
- Electrodomésticos :
Vajilla/cubiertos, utensilios de cocina, cafetera eléctrica, hervidor eléctrico, tostador, cocina eléctrica, horno, microondas, campana extractora, nevera, máquina de hielo, lavavajilla, lavadora, secadora, aspirador, plancha, tabla de planchar

Servicios

- Colada :
Sábanas, Toallas, Ropa blanca, Manta(s), Edredón(es), Almohada(s)
- Casa :
Limpieza inicial, Servicio de mantenimiento jardín/piscina (1 X / por semana), Aparcamiento

Informaciones prácticas

- **Informaciones prácticas**
Niños bienvenidos
Animales no aceptados
Alquiler no fumador, transporte personal recomendado
Agua : caliente/fría
Tensión eléctrica : 110-120V / 60Hz
Corriente eléctrica : red (eléctrica)



Disposición interior

Plano de disposición

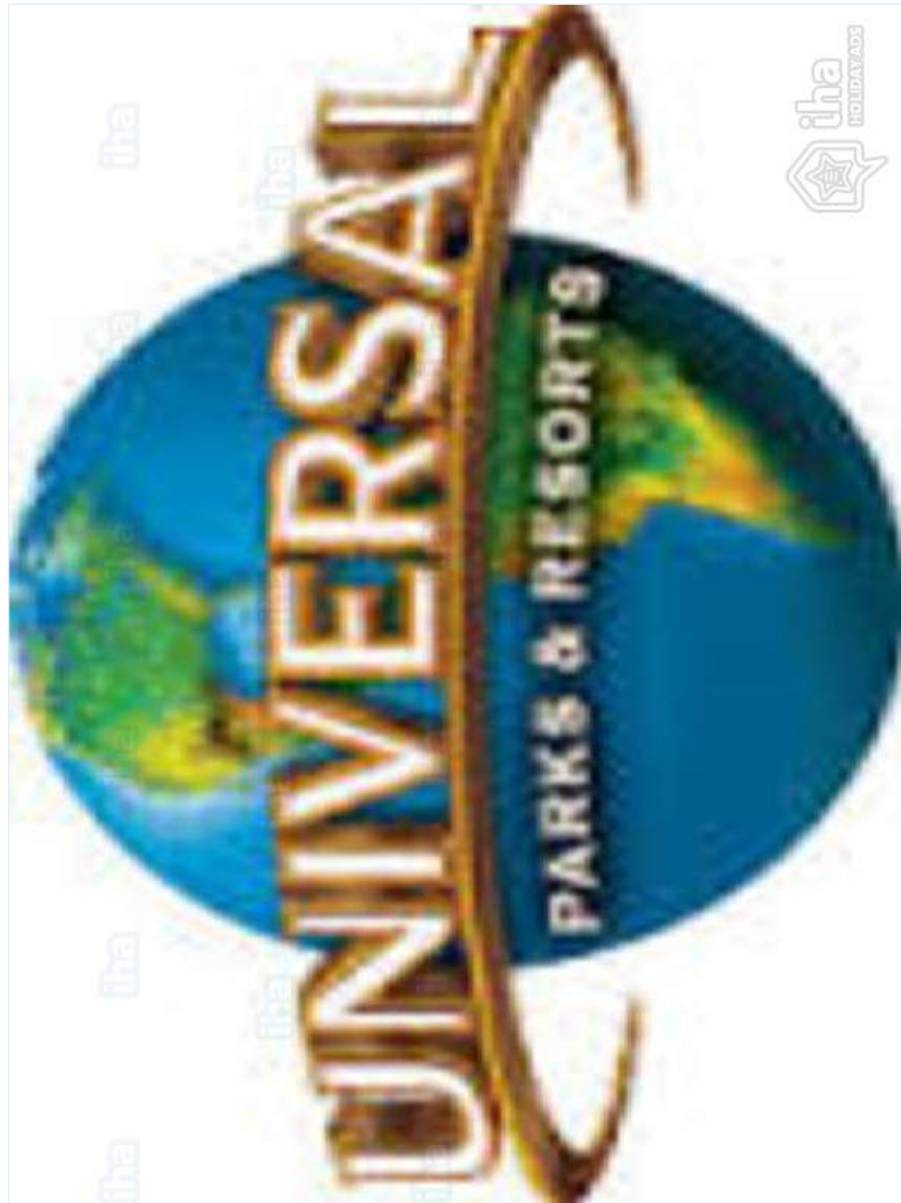

www.iha.com.es

Album de fotos - 1



fachada



piscina privada



Piscina calentada



Disposición interior



cuarto de estar

Album de fotos - 2



área de cocina



área de cocina



rincón chimenea



patio



comedor



vista desde el patio



salón de té



habitación principal



habitación principal



cuarto de baño



habitación



habitación

Album de fotos - 3



cuarto de baño



habitación



cuarto de baño



habitación niño



Propiedad privada



vista de conjunto



lavadero



sala de juegos

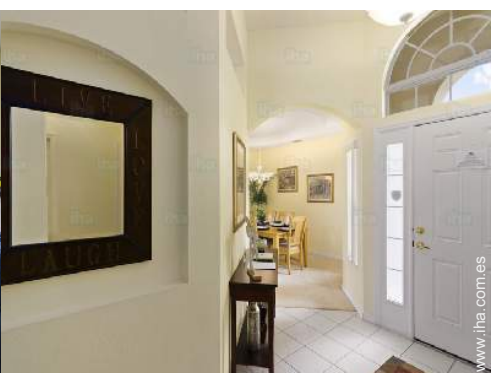

instalación interior



Zonas atractivas y relajación



cerca



parque marino

Localización

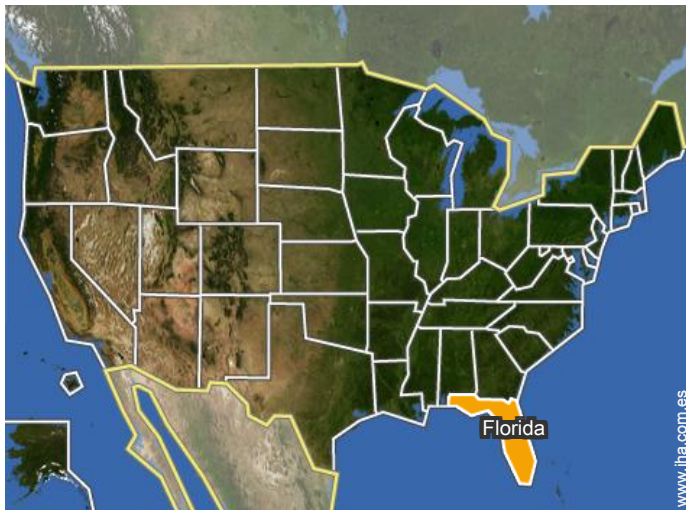

Localización & acceso

" Nuestro hogar es aproximadamente 35 minutos del aeropuerto internacional de Orlando y a unos 55 minutos del aeropuerto de Tampa. Sanford es también una opción viable, que está a unos 50 minutos. La ventaja a Tampa, aunque un poco más, no hay peaje carreteras para ocuparse. Cualquier duda que estaremos encantados de ayudar. "



Coordenadas GPS en grados, minutos, segundos: Latitud 28°16'39"N - Longitud 81°40'16"O (Alojamiento)

Dirección

→ 341 Tupelo Circle
33836 Davenport

• Aeropuerto Orlando

→ Orlando, Florida, Estados Unidos
→ Distancia : 50km

• Aeropuerto Orlando Sanford

→ Orlando, Florida, Estados Unidos
→ Distancia : 100km

• Autopista (salida) Interstate 4

→ Davenport, Florida, Estados Unidos
→ Distancia : 7,5km

- Kissimmee : (32km)
- Champions Gate : (14km)
- Celebration : (20km)

Contacto

Idiomas
hablados



Alquiler de vacaciones Davenport - Estados Unidos Casa

9

[Reservar](#)

Calendario de disponibilidades - a partir de : abril 2019

Ab	L	M	Mi	J	V	S	D	L	M	Mi	J	V	S	D	L	M	Mi	J	V	S	D	L	M							
2019	1	2	3	4	5	6	7	8	9	10	11	12	13	14	15	16	17	18	19	20	21	22	23	24	25	26	27	28	29	30
																				-	-	-	-	-	-	-	-	-	-	-

May	Mi	J	V	S	D	L	M	Mi	J	V	S	D	L	M	Mi	J	V	S	D	L	M	Mi	J	V							
2019	1	2	3	4	5	6	7	8	9	10	11	12	13	14	15	16	17	18	19	20	21	22	23	24	25	26	27	28	29	30	31
	-	-	-	-	-	-	-	-	-	-	-	-	-	-	-	-	-	-	-	-	-	-	-	-	-	-	-	-	-	-	

Jun	S	D	L	M	Mi	J	V	S	D	L	M	Mi	J	V	S	D	L	M	Mi	J	V	S	D							
2019	1	2	3	4	5	6	7	8	9	10	11	12	13	14	15	16	17	18	19	20	21	22	23	24	25	26	27	28	29	30
	-	-	-	-	-	-	-	-	-	-	-	-	-	-	-	-	-	-	-	-	-	-	-	-	-	-	-	-	-	-

Jul	L	M	Mi	J	V	S	D	L	M	Mi	J	V	S	D	L	M	Mi	J	V	S	D	L	M	Mi							
2019	1	2	3	4	5	6	7	8	9	10	11	12	13	14	15	16	17	18	19	20	21	22	23	24	25	26	27	28	29	30	31
	-	-	-	-	-	-	-	-	-	-	-	-	-	-	-	-	-	-	-	-	-	-	-	-	-	-	-	-	-	-	

Ag	J	V	S	D	L	M	Mi	J	V	S	D	L	M	Mi	J	V	S	D	L	M	Mi	J	V	S							
2019	1	2	3	4	5	6	7	8	9	10	11	12	13	14	15	16	17	18	19	20	21	22	23	24	25	26	27	28	29	30	31
	-	-	-	-	-	-	-	-	-	-	-	-	-	-	-	-	-	-	-	-	-	-	-	-	-	-	-	-	-	-	

Sep	D	L	M	Mi	J	V	S	D	L	M	Mi	J	V	S	D	L	M	Mi	J	V	S	D	L							
2019	1	2	3	4	5	6	7	8	9	10	11	12	13	14	15	16	17	18	19	20	21	22	23	24	25	26	27	28	29	30
	-	-	-	-	-	-	-	-	-	-	-	-	-	-	-	-	-	-	-	-	-	-	-	-	-	-	-	-	-	-

Oct	M	Mi	J	V	S	D	L	M	Mi	J	V	S	D	L	M	Mi	J	V	S	D	L	M	Mi	J							
2019	1	2	3	4	5	6	7	8	9	10	11	12	13	14	15	16	17	18	19	20	21	22	23	24	25	26	27	28	29	30	31
	-	-	-	-	-	-	-	-	-	-	-	-	-	-	-	-	-	-	-	-	-	-	-	-	-	-	-	-	-	-	

Nov	V	S	D	L	M	Mi	J	V	S	D	L	M	Mi	J	V	S	D	L	M	Mi	J	V	S							
2019	1	2	3	4	5	6	7	8	9	10	11	12	13	14	15	16	17	18	19	20	21	22	23	24	25	26	27	28	29	30
	-	-	-	-	-	-	-	-	-	-	-	-	-	-	-	-	-	-	-	-	-	-	-	-	-	-	-	-	-	-

Dic	D	L	M	Mi	J	V	S	D	L	M	Mi	J	V	S	D	L	M	Mi	J	V	S	D	L	M							
2019	1	2	3	4	5	6	7	8	9	10	11	12	13	14	15	16	17	18	19	20	21	22	23	24	25	26	27	28	29	30	31
	-	-	-	-	-	-	-	-	-	-	-	-	-	-	-	-	-	-	-	-	-	-	-	-	-	-	-	-	-	-	

En	Mi	J	V	S	D	L	M	Mi	J	V	S	D	L	M	Mi	J	V	S	D	L	M	Mi	J	V							
2020	1	2	3	4	5	6	7	8	9	10	11	12	13	14	15	16	17	18	19	20	21	22	23	24	25	26	27	28	29	30	31
	-	-	-	-	-	-	-	-	-	-	-	-	-	-	-	-	-	-	-	-	-	-	-	-	-	-	-	-	-	-	



Calendario de disponibilidades - a partir de : enero 2020

Feb	S	D	L	M	Mi	J	V	S	D	L	M	Mi	J	V	S	D	L	M	Mi	J	V	S							
2020	1	2	3	4	5	6	7	8	9	10	11	12	13	14	15	16	17	18	19	20	21	22	23	24	25	26	27	28	29
	-	-	-	-	-	-	-	-	-	-	-	-	-	-	-	-	-	-	-	-	-	-	-	-	-	-	-	-	-

Mar	D	L	M	Mi	J	V	S	D	L	M	Mi	J	V	S	D	L	M	Mi	J	V	S	D	L	M							
2020	1	2	3	4	5	6	7	8	9	10	11	12	13	14	15	16	17	18	19	20	21	22	23	24	25	26	27	28	29	30	31
	-	-	-	-	-	-	-	-	-	-	-	-	-	-	-	-	-	-	-	-	-	-	-	-	-	-	-	-	-	-	

Mes : [Siguiete >>](#)

Precios del alquiler - Casa - de 2 a 8 Persona(s)

Precios	Noche	Fin de semana	Semana	2 semanas	Mes
 Temporada Baja	116€* > 5	-	642€*	1284€*	2353€*
 Temporada Media	116€* > 5	-	727€*	1455€*	2525€*
 Temporada Alta	116€* > 5	-	813€*	1626€*	2953€*

> Mínimo Noche

[Reservar](#)

Condiciones de reservas

• Reserva

→ Pago en el momento de reservar :
50% del importe del alquiler
→ Pago del saldo :
2 meses antes de la estancia

• Alquiler

→ Gastos suplementarios
→ Impuesto de estancias suplementarios
→ Forfait limpieza incluido

[▶ Reservar](#)

[▶ Contactar al propietario](#)

Modalidades de pago aceptadas

• Visa/Delta/Electron • Giro postal internacional • Giro bancario • MasterCard/EuroCard • Cheque bancario • PayPal

Contacte directamente con los propietarios

www.iha.com.es

N° del anuncio

26229

[>> Reservar <<](#)

Contacto

Idiomas
hablados



* Tasa de conversión a título informativo : 100€ = 116.85\$ = 89£

N° del anuncio 26229

www.iha.com.es

