

Alquiler de vacaciones De Panne "Duneland"



Estudio en el 6° piso, entrada común, en un(a) Edificio moderno de 8 plantas

Marco : marino, propicio al descanso

Capacidad : de 1 a 6 persona(s)

Dormitorio(s) : 2

Habitación(s) : 1

De Panne - Flandes Occidental - Flandes

Bélgica

Reserva : +32 (0) 23959689 (Bélgica)

www.iha.com.es



Alquiler de vacaciones

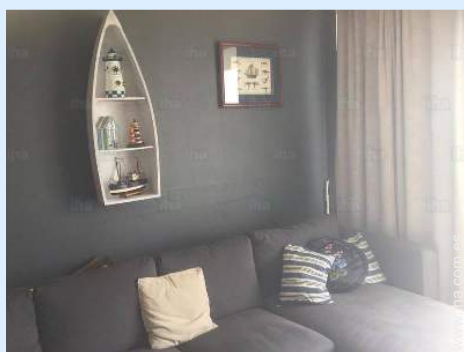

Estudio en el 6º piso, entrada común, en un (a) Edificio moderno de 8 plantas

- Vista : panorámica, despejada, dominante, mar/océano, bosque, calle/ avenida
- Marco : marino, propicio al descanso
- Exposición : Sur

Los extras

- **Aparcamiento :**
Aparcamiento cubierto : 1 individual(es) cerrado(s).
- **Ventajas :**
Terreno de petanca

Privilegios :
Acceso directo playa, playa privada

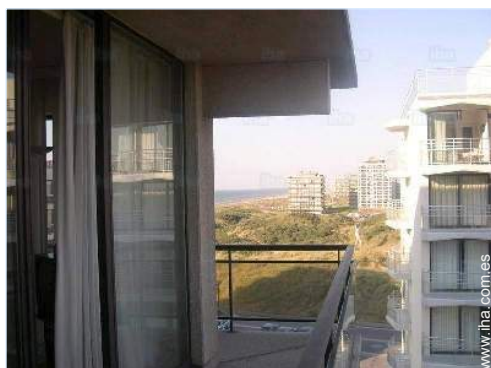

vista mar

Medios Ambientes y localización



Mar

Golf

Equitación

Pesca



Cultura

Ocio

- **Actividades de ocio a menos de 20 Km / 12 millas :**

Baño, barca a pedal, buceo, submarinismo, esquí náutico, jet ski, surf, windsurf, golf, tenis, squash, centro de equitación, poni club, MTB (itinerario circuito), carrovelismo, cometa, paracaidismo ascendente, excursión en barco, paseo a caballo, paseo en burro, mini golf, patines de rueda/patines en línea (circuito), skate board (rampa), juego de bolos, balónvolea, safari foto, pesca, pesca de altura, pesca con caña, terreno de petanca

- **Encuadramiento :**

Escuela de vela

- **Zonas atractivas y relajación :**

Bar, discoteca, restaurante, cine, cine de verano, karaoke, parque y jardín, parque de atracciones, reserva natural, centro de exposición, galería de arte, sitio histórico, museo, festival, antigüedades y brocante, tienda de artesanía, casino, sauna, baño turco, centro de belleza, gimnasio

Medio Ambiente

- **Sitio :**

Mar/océano <50m
Playa de arena <50m
Piscina pública 3km
Bosque 1,5km

- **Comodidades :**

El centro 1km
Parada/estación de autobús 1km
Alquiler de bici/MTB 300m
Alquiler de moto/escúter 300m
Panadería 300m
Catering 300m
Pequeños comercios 200m
Supermercado 2km
Comercios de lujo y de marcas 500m
Peluquería 500m
Correos 1,5km
Banco 800m
Cajero automático 800m
Farmacia 800m
Médico 500m
Enfermera
Hospital 7,5km



literas



cocina americana



cama de matrimonio

Interior

- **Capacidad de alojamiento :**
de 1 a 6 persona(s) (4 adultos, 2 niño(s))
- **Superficie habitable :**
50m²
- **Disposición interior :**
1 habitación(s), 2 dormitorio(s), 1 aseo, 1 Servicio, cuarto de estar, salón, cocina americana, comedor
- **litera-cama(s) :**
2 cama de matrimonio, 1 cama(s) mueble(s) 2 pers, 1 literas, 1 cuna
- **Confort :**
Ascensor, T.V., cadena de música, lector DVD, juego de salón, enchufe antena t.v., cable/satélite, acceso internet alta velocidad, armario, armario empotrado, ropero, secador de pelo, ventilador suplementario, calefacción eléctrica, ventanal, estores, doble vidriera, interfono
- **Electrodomésticos :**
Vajilla/cubiertos, utensilios de cocina, cafetera, cafetera eléctrica, tostador, exprimidor, máquina de crepes, cocina eléctrica, placa eléctrica, horno, hornillo, microondas, campana extractora, nevera, congelador, lavavajilla, lavadora, aspirador, plancha, tabla de planchar

Exterior

- **Superficie terreno :**
< 100m²
- **Instalación exterior :**
Terraza cubierta 5m², balcón 5m², tienda tradicional
- **Marco exterior :**
Madera > 10 ha, pinar > 10 ha, huerto
- **Instalaciones exteriores :**
Mesa(s) de jardin, sombrilla, área de jardin, 2 reposera(s)



balcón

Servicios

- **Colada :**
Manta(s), Edredón(es), Almohada(s)
- **Casa :**
Limpieza inicial suplemento (+30€), Portero/conserje, Aparcamiento

Informaciones prácticas

- **Informaciones prácticas**
Niños bienvenidos
Animales aceptados bajo condiciones (informarse con el propietario)
Alquiler no fumador, cobertura teléfono móvil
Agua : caliente/fría
Tensión eléctrica : 220-240V / 50Hz
Corriente eléctrica : red (eléctrica)



Vista

Album de fotos - 1



vista mar



cocina americana



literas



cama de matrimonio



Vista

Album de fotos - 2



balcón



el piso



vista sur



vista de la propiedad



habitación

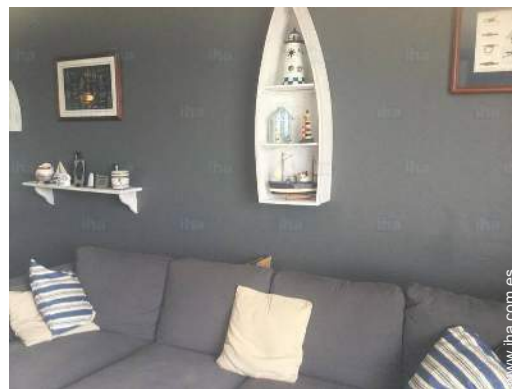

el piso

Localización

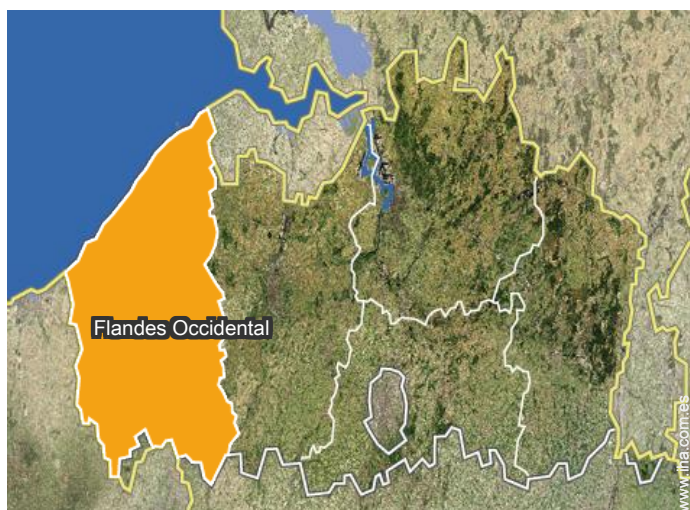

Localización & acceso



Coordenadas GPS en grados, minutos, segundos: Latitud 51°5'43"N - Longitud 2° 34'10"E (Alojamiento)

Dirección

→ Dynastielaan, 36 App. 609
8660 De Panne

• Veurne : (7,5km)

• Autopista (salida) A18 - La Panne - Adinkerke

→ Adinkerke, Flandes Occidental, Flandes, Bélgica

→ Distancia : 3km

→ Tiempo : 5'

• Estación de autobús De Panne

→ De Panne, Flandes Occidental, Flandes, Bélgica

→ Distancia : 1km

→ Tiempo : 10'

• Brujas : (50km)

• Ostende : (30km)

Contacto

Idiomas
hablados



Alquiler de vacaciones De Panne - Bélgica "Duneland"

Calendario de disponibilidades - a partir de : octubre 2017

Oct	D	L	M	Mi	J	V	S	D	L	M	Mi	J	V	S	D	L	M	Mi	J	V	S	D	L	M							
2017	1	2	3	4	5	6	7	8	9	10	11	12	13	14	15	16	17	18	19	20	21	22	23	24	25	26	27	28	29	30	31
																						-	-	-	-	-	-	-	-	-	-

Nov	Mi	J	V	S	D	L	M	Mi	J	V	S	D	L	M	Mi	J	V	S	D	L	M	Mi	J							
2017	1	2	3	4	5	6	7	8	9	10	11	12	13	14	15	16	17	18	19	20	21	22	23	24	25	26	27	28	29	30
	-	-	-	-	-	-	-	-	-	-	-	-	-	-	-	-	-	-	-	-	-	-	-	-	-	-	-	-	-	-

Dic	V	S	D	L	M	Mi	J	V	S	D	L	M	Mi	J	V	S	D	L	M	Mi	J	V	S	D							
2017	1	2	3	4	5	6	7	8	9	10	11	12	13	14	15	16	17	18	19	20	21	22	23	24	25	26	27	28	29	30	31
	-	-	-	-	-	-	-	-	-	-	-	-	-	-	-	-	-	-	-	-	-	-	-	-	-	-	-	-	-	-	

En	L	M	Mi	J	V	S	D	L	M	Mi	J	V	S	D	L	M	Mi	J	V	S	D	L	M	Mi							
2018	1	2	3	4	5	6	7	8	9	10	11	12	13	14	15	16	17	18	19	20	21	22	23	24	25	26	27	28	29	30	31
	-	-	-	-	-	-	-	-	-	-	-	-	-	-	-	-	-	-	-	-	-	-	-	-	-	-	-	-	-	-	

Feb	J	V	S	D	L	M	Mi	J	V	S	D	L	M	Mi	J	V	S	D	L	M	Mi							
2018	1	2	3	4	5	6	7	8	9	10	11	12	13	14	15	16	17	18	19	20	21	22	23	24	25	26	27	28
	-	-	-	-	-	-	-	-	-	-	-	-	-	-	-	-	-	-	-	-	-	-	-	-	-	-	-	-

Mar	J	V	S	D	L	M	Mi	J	V	S	D	L	M	Mi	J	V	S	D	L	M	Mi	J	V	S							
2018	1	2	3	4	5	6	7	8	9	10	11	12	13	14	15	16	17	18	19	20	21	22	23	24	25	26	27	28	29	30	31
	-	-	-	-	-	-	-	-	-	-	-	-	-	-	-	-	-	-	-	-	-	-	-	-	-	-	-	-	-	-	

Ab	D	L	M	Mi	J	V	S	D	L	M	Mi	J	V	S	D	L	M	Mi	J	V	S	D	L							
2018	1	2	3	4	5	6	7	8	9	10	11	12	13	14	15	16	17	18	19	20	21	22	23	24	25	26	27	28	29	30
	-	-	-	-	-	-	-	-	-	-	-	-	-	-	-	-	-	-	-	-	-	-	-	-	-	-	-	-	-	

May	M	Mi	J	V	S	D	L	M	Mi	J	V	S	D	L	M	Mi	J	V	S	D	L	M	Mi	J							
2018	1	2	3	4	5	6	7	8	9	10	11	12	13	14	15	16	17	18	19	20	21	22	23	24	25	26	27	28	29	30	31
	-	-	-	-	-	-	-	-	-	-	-	-	-	-	-	-	-	-	-	-	-	-	-	-	-	-	-	-	-	-	

Jun	V	S	D	L	M	Mi	J	V	S	D	L	M	Mi	J	V	S	D	L	M	Mi	J	V	S							
2018	1	2	3	4	5	6	7	8	9	10	11	12	13	14	15	16	17	18	19	20	21	22	23	24	25	26	27	28	29	30
	-	-	-	-	-	-	-	-	-	-	-	-	-	-	-	-	-	-	-	-	-	-	-	-	-	-	-	-	-	

Jul	D	L	M	Mi	J	V	S	D	L	M	Mi	J	V	S	D	L	M	Mi	J	V	S	D	L	M							
2018	1	2	3	4	5	6	7	8	9	10	11	12	13	14	15	16	17	18	19	20	21	22	23	24	25	26	27	28	29	30	31
	-	-	-	-	-	-	-	-	-	-	-	-	-	-	-	-	-	-	-	-	-	-	-	-	-	-	-	-	-	-	

Alquiler de vacaciones
Flandes Occidental - Flandes
"Duneland"

8
[Reservar](#)

Calendario de disponibilidades - a partir de : julio 2018

Ag	Mi	J	V	S	D	L	M	Mi	J	V	S	D	L	M	Mi	J	V	S	D	L	M	Mi	J	V							
2018	1	2	3	4	5	6	7	8	9	10	11	12	13	14	15	16	17	18	19	20	21	22	23	24	25	26	27	28	29	30	31
-	-	-	-	-	-	-	-	-	-	-	-	-	-	-	-	-	-	-	-	-	-	-	-	-	-	-	-	-	-	-	

Sep	S	D	L	M	Mi	J	V	S	D	L	M	Mi	J	V	S	D	L	M	Mi	J	V	S	D							
2018	1	2	3	4	5	6	7	8	9	10	11	12	13	14	15	16	17	18	19	20	21	22	23	24	25	26	27	28	29	30
-	-	-	-	-	-	-	-	-	-	-	-	-	-	-	-	-	-	-	-	-	-	-	-	-	-	-	-	-	-	

[Mes : Siguiente >>](#)

Precios del alquiler - Estudio - de 1 a 6 Persona(s)

Precios	Noche	Fin de semana	Semana	2 semanas	Mes
 Temporada Baja	-	150€ (Viernes)	250€ (Sábado)	400€ (Sábado)	-
 Temporada Media	-	-	300€ (Sábado)	550€ (Sábado)	-
 Temporada Alta	-	-	425€ (Sábado)	800€ (Sábado)	-
 Fiestas especiales	-	-	310€ (Sábado)	570€ (Sábado)	-
 Periodo de promoción	-	-	375€ (Sábado)	700€ (Sábado)	-

(Día de llegada)

[Reservar](#)



literas



cama de matrimonio



Vista

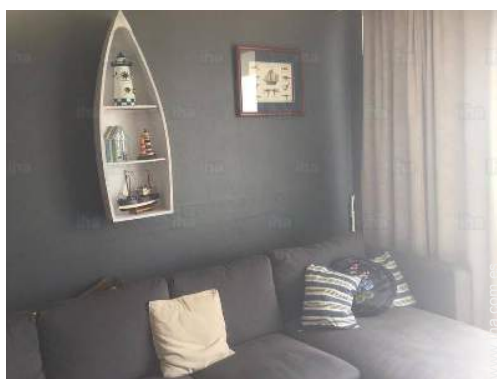

vista mar



cocina americana

Condiciones de reservas

• Reserva

- Pago en el momento de reservar : 50% del importe del alquiler
- Pago del saldo : 2 semanas antes de la estancia
- Fianza requerida : 200€

• Alquiler

- Gastos suplementarios
- Impuesto de estancias incluido
- Forfait limpieza suplementario : 30€

► [Reservar](#)

► [Contactar al propietario](#)

Modalidades de pago aceptadas

- Giro bancario • Efectivo

Contacte directamente con los propietarios

www.iha.com.es
N° del anuncio
74185
>> [Reservar](#) <<

Contacto

Idiomas
hablados

