

Alquiler de vacaciones Dubrovnik "Lele and aDora"

Qué hace especial a mi apartamento. Seguro que es anfitrión. En fecha próxima traigo a mi bebida de bienvenida los huéspedes. Puede elegir lo que prefieran: zumo de fruta, cerveza vino, roja o negra, algo fuerte como brandy (travarica).



Piso planta baja, entrada particular, en un(a) Casa de 2 plantas

Marco : marino, histórico

Capacidad : de 2 a 4 persona(s)

Dormitorio(s) : 1

Habitación(s) : 2



Gay friendly ()
Destino de Turismo Familiar ()

Dubrovnik - Condado de Dubrovnik Neretva - Dalmacia
Croacia

Reserva : +385 (0) 20 312541 (Croacia)

Nº del anuncio 66781

www.iha.com.es

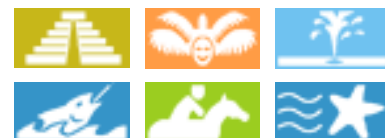

Alquiler de vacaciones



Piso planta baja, entrada particular, en un (a) Casa de 2 plantas

- Ideal para varias familias, pareja
- Vista : mar/océano, jardín/parque, puerto, ciudad, monumento, puesta del sol excepcional
- Marco : marino, histórico
- Exposición : Suroeste

" Apartamento consta de corredor, baño, dormitorio, living comedor con cocina y terraza. En el dormitorio es una cama de matrimonio y en la sala hay 2 sofás cama (para una persona). Vista de la terraza es el jardín. Interior es muy simple y moderno. Cocina está completamente equipada. Incluimos ropa de cama, toallas y todo lo necesario. "

Los extras

- instalaciones de bebé :
Silla de bebé, orinal bebé



el edificio

Medios Ambientes y localización



" Familias con niños como mi apartamento porque tienen terraza para niños, algunas cosas de pequeña ayuda para los niños: pequeño soporte para baño, silla alta para mesa, cama smal, pequeño patio cesta, juguetes, colchones de plástico para la playa, toallas de playa... "

Ocio

- Actividades de ocio a menos de 20 Km / 12 millas :

Baño, banana boat, esquí náutico, surf, vela, piragüismo, rafting, tenis, MTB (itinerario circuito), excursión en barco, pesca, pesca con caña

- Encuadramiento :

Escuela de tenis

- Zonas atractivas y relajación :

Bar, discoteca, restaurante, cine, cine de verano, parque y jardín, reserva natural, centro de exposición, galería de arte, sitio histórico, museo, teatro, teatro de verano, festival, casino, sauna, centro de rehabilitación, gimnasio

Medio Ambiente

- Sitio :

Mar/océano 200m
Playa de arena 500m
Playa de guijarro 500m
Playa de roca 500m
Pista de tenis pública 300m
Puerto deportivo 200m

- Comodidades :

El centro 2,5km
Parada/estación de autobús 100m
Alquiler de coche 200m
Alquiler de barco 200m
Panadería <50m
Pequeños comercios <50m
Supermercado 200m
Peluquería 200m
Correos 200m
Banco 200m
Cajero automático 200m
Farmacia 300m
Médico 200m
Hospital 500m



Vista



cuarto de estar



sitio histórico

Interior

- **Capacidad de alojamiento :**
de 2 a 4 persona(s) (2 adultos, 2 niño(s))
- **Superficie habitable :**
40m²
- **Disposición interior :**
2 habitación(s), 1 dormitorio(s), área de descanso, 1 aseo, cuarto de estar 22m², salón 11m², área de cocina, rincón comedor, sala de televisión, loggia
- **litera-cama(s) :**
1 cama(s) queen-size(s), 2 sofá cama 1 pers, 1 cuna
- **Confort :**
T.V., cable/satélite, wifi, armario empotrado, ropero, caja fuerte, secador de pelo, mosquiteros de cama, mosquitero de ventanas, parcialmente climatizado, ventilador de pared, calefacción eléctrica, estores
- **Electrodomésticos :**
Utensilios de cocina, cafetera eléctrica, hervidor eléctrico, tostador, cocina eléctrica, microondas, nevera, congelador, lavavajilla, lavadora, aspirador, plancha, tabla de planchar

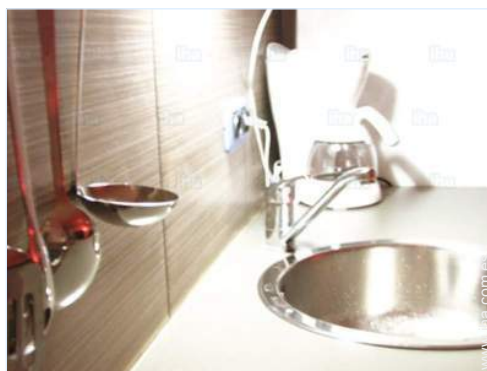

área de cocina

Exterior

- **Instalación exterior :**
Terraza cubierta 12m²
- **Marco exterior :**
Patio privado 12m²
- **Instalaciones exteriores :**
Barbacoa, mesa(s) de jardín, 4 silla(s) de jardín



Cultura

Servicios

- **Casa :**
Limpieza inicial, Aparcamiento suplemento, Transferencia estación/aeropuerto suplemento (+30€)
- **Restauración :**
Desayuno suplemento (+10€)

Informaciones prácticas

- **Informaciones prácticas**
Niños bienvenidos
Agua : caliente/fría
Tensión eléctrica : 220-240V / 50Hz
Corriente eléctrica : red (eléctrica)

Plano de disposición

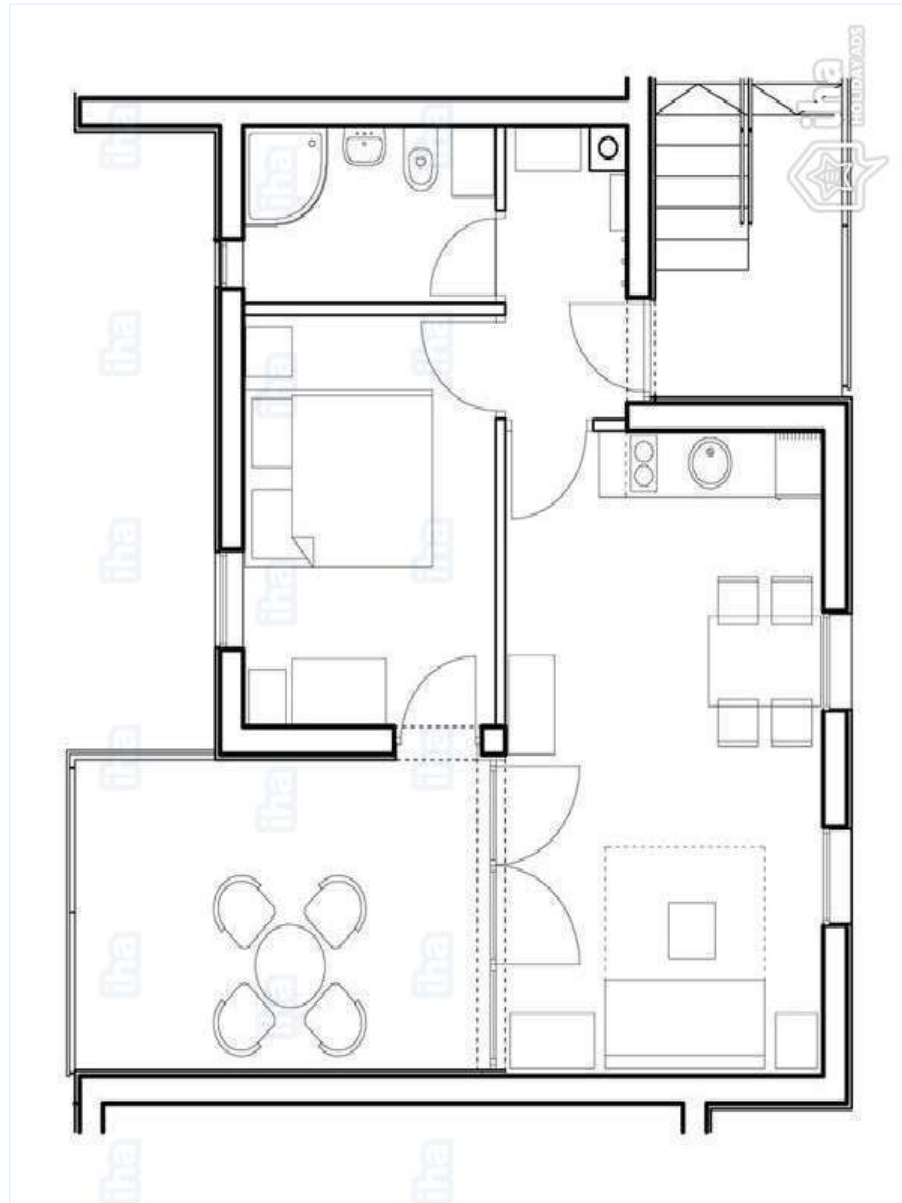

www.iha.com.es

Album de fotos - 1



el edificio



cuarto de estar



Vista



sitio histórico



área de cocina

Album de fotos - 2



Cultura



aseo

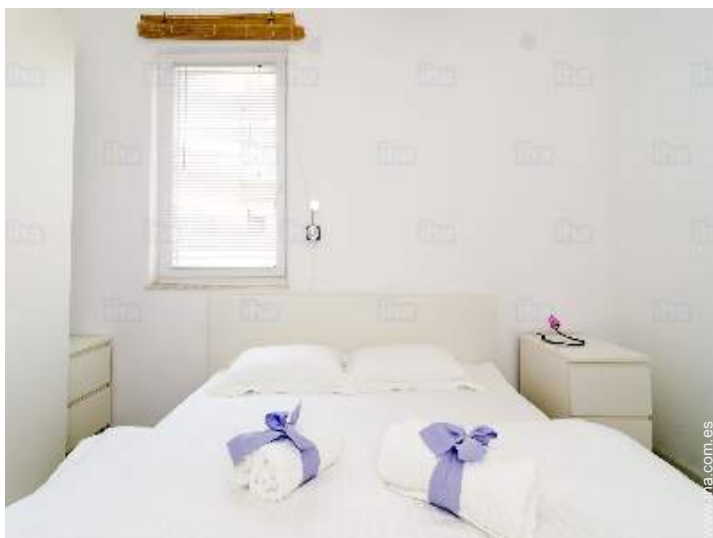

habitación principal



habitación



cuarto de estar



aseo

Localización

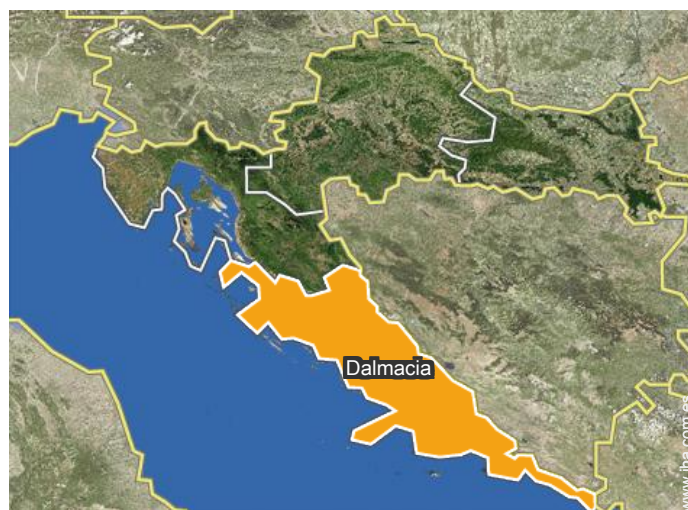

Localización & acceso

" Mi arrea es península de Lapad, la parte más hermosa de la vida. Todas las cosas principales que usted encontrará aquí. La sede es en distancia de 100 m, playa, superior en sólo 7 minutos a pie. Cancha de tenis está a 5 minutos a pie. "

 **Coordenadas GPS en grados, minutos, segundos: Latitud 42°39'25"N - Longitud 18°4'42"E (Alojamiento)**

Dirección

→ Kneza Domagoja 1D
20000 Dubrovnik

• Aeropuerto Dubrovnik

→ Dubrovnik, Condado de Dubrovnik
Neretva, Dalmacia, Croacia

→ Distancia : 21km

→ Tiempo : 30'

• Dubrovnik : (2,5km)

Contacto

Idiomas
hablados



Alquiler de vacaciones
Condado de Dubrovnik Neretva - Dalmacia
"Lele and aDora"

Calendario de disponibilidades - a partir de : octubre 2017

Oct	D	L	M	Mi	J	V	S	D	L	M	Mi	J	V	S	D	L	M	Mi	J	V	S	D	L	M							
2017	1	2	3	4	5	6	7	8	9	10	11	12	13	14	15	16	17	18	19	20	21	22	23	24	25	26	27	28	29	30	31
																						-	-	-	-	-	-	-	-	-	-

Nov	Mi	J	V	S	D	L	M	Mi	J	V	S	D	L	M	Mi	J	V	S	D	L	M	Mi	J							
2017	1	2	3	4	5	6	7	8	9	10	11	12	13	14	15	16	17	18	19	20	21	22	23	24	25	26	27	28	29	30
	-	-	-	-	-	-	-	-	-	-	-	-	-	-	-	-	-	-	-	-	-	-	-	-	-	-	-	-	-	-

Dic	V	S	D	L	M	Mi	J	V	S	D	L	M	Mi	J	V	S	D	L	M	Mi	J	V	S	D							
2017	1	2	3	4	5	6	7	8	9	10	11	12	13	14	15	16	17	18	19	20	21	22	23	24	25	26	27	28	29	30	31
	-	-	-	-	-	-	-	-	-	-	-	-	-	-	-	-	-	-	-	-	-	-	-	-	-	-	-	-	-	-	

En	L	M	Mi	J	V	S	D	L	M	Mi	J	V	S	D	L	M	Mi	J	V	S	D	L	M	Mi							
2018	1	2	3	4	5	6	7	8	9	10	11	12	13	14	15	16	17	18	19	20	21	22	23	24	25	26	27	28	29	30	31
	-	-	-	-	-	-	-	-	-	-	-	-	-	-	-	-	-	-	-	-	-	-	-	-	-	-	-	-	-	-	

Feb	J	V	S	D	L	M	Mi	J	V	S	D	L	M	Mi	J	V	S	D	L	M	Mi							
2018	1	2	3	4	5	6	7	8	9	10	11	12	13	14	15	16	17	18	19	20	21	22	23	24	25	26	27	28
	-	-	-	-	-	-	-	-	-	-	-	-	-	-	-	-	-	-	-	-	-	-	-	-	-	-	-	-

Mar	J	V	S	D	L	M	Mi	J	V	S	D	L	M	Mi	J	V	S	D	L	M	Mi	J	V	S							
2018	1	2	3	4	5	6	7	8	9	10	11	12	13	14	15	16	17	18	19	20	21	22	23	24	25	26	27	28	29	30	31
	-	-	-	-	-	-	-	-	-	-	-	-	-	-	-	-	-	-	-	-	-	-	-	-	-	-	-	-	-	-	

Ab	D	L	M	Mi	J	V	S	D	L	M	Mi	J	V	S	D	L	M	Mi	J	V	S	D	L							
2018	1	2	3	4	5	6	7	8	9	10	11	12	13	14	15	16	17	18	19	20	21	22	23	24	25	26	27	28	29	30
	-	-	-	-	-	-	-	-	-	-	-	-	-	-	-	-	-	-	-	-	-	-	-	-	-	-	-	-	-	

May	M	Mi	J	V	S	D	L	M	Mi	J	V	S	D	L	M	Mi	J	V	S	D	L	M	Mi	J							
2018	1	2	3	4	5	6	7	8	9	10	11	12	13	14	15	16	17	18	19	20	21	22	23	24	25	26	27	28	29	30	31
	-	-	-	-	-	-	-	-	-	-	-	-	-	-	-	-	-	-	-	-	-	-	-	-	-	-	-	-	-	-	

Jun	V	S	D	L	M	Mi	J	V	S	D	L	M	Mi	J	V	S	D	L	M	Mi	J	V	S							
2018	1	2	3	4	5	6	7	8	9	10	11	12	13	14	15	16	17	18	19	20	21	22	23	24	25	26	27	28	29	30
	-	-	-	-	-	-	-	-	-	-	-	-	-	-	-	-	-	-	-	-	-	-	-	-	-	-	-	-	-	

Jul	D	L	M	Mi	J	V	S	D	L	M	Mi	J	V	S	D	L	M	Mi	J	V	S	D	L	M							
2018	1	2	3	4	5	6	7	8	9	10	11	12	13	14	15	16	17	18	19	20	21	22	23	24	25	26	27	28	29	30	31
	-	-	-	-	-	-	-	-	-	-	-	-	-	-	-	-	-	-	-	-	-	-	-	-	-	-	-	-	-	-	



Alquiler de vacaciones
Dubrovnik - Croacia
"Lele and aDora"

9

[Reservar](#)

Calendario de disponibilidades - a partir de : julio 2018

Ag	Mi	J	V	S	D	L	M	Mi	J	V	S	D	L	M	Mi	J	V	S	D	L	M	Mi	J	V							
2018	1	2	3	4	5	6	7	8	9	10	11	12	13	14	15	16	17	18	19	20	21	22	23	24	25	26	27	28	29	30	31

Sep	S	D	L	M	Mi	J	V	S	D	L	M	Mi	J	V	S	D	L	M	Mi	J	V	S	D							
2018	1	2	3	4	5	6	7	8	9	10	11	12	13	14	15	16	17	18	19	20	21	22	23	24	25	26	27	28	29	30

Mes : [Siguiente >>](#)

Precios del alquiler - Piso - de 2 a 4 Persona(s)

Precios	Noche	Fin de semana	Semana	2 semanas	Mes
 Temporada Media	80€ > 2	80€	560€	1120€	2000€
 Temporada Alta	140€ > 3	140€	980€	1960€	4000€

> Mínimo Noche

[Reservar](#)

Condiciones de reservas

• Reserva

- Pago en el momento de reservar : 20% del importe del alquiler
- Pago del saldo : 10 días antes de la estancia

• Alquiler

- Gastos incluidos
- Impuesto de estancias incluido
- Forfait limpieza incluido
- Prever suplemento para :
 - bebé
 - cama(s) suplementaria(s)

Modalidades de pago aceptadas

- Efectivo

[▶ Reservar](#)

[▶ Contactar al propietario](#)

Contacte directamente con los propietarios

www.iha.com.es
N° del anuncio
66781
[>> Reservar <<](#)

Contacto

Idiomas
hablados



N° del anuncio 66781

www.iha.com.es

