

Alquiler de vacaciones Gérardmer Piso



Piso planta baja, entrada particular, en un(a) Casa de Piedra a ras del suelo

Marco : agradable, propicio al descanso

Capacidad : de 4 a 5 persona(s)

Dormitorio(s) : 2

Habitación(s) : 3



Amueblado de Turismo (2 estrellas)

Gérardmer - Vosgos (88) - Lorena

Francia

Reserva : +33 (0) 971220939 (Francia)

N° del anuncio 63647

www.ihacom.es



Alquiler de vacaciones



Piso planta baja, entrada particular, en un (a) Casa de Piedra a ras del suelo

- **Ideal para todo público, familia**
- **Vista :** despejada, sin vecinos, montaña, bosque, río
- **Marco :** agradable, propicio al descanso
- **Exposición :** Nordeste

Los extras

- **Aparcamiento :**
Aparcamiento no cubierto : en el terreno.
- **Ventajas :**
Local de esquí
- **instalaciones de bebé :**
Silla de bebé, bañera bebé, orinal bebé, parque infantil



Nº del anuncio 63647

Medios Ambientes y localización



Ocio

- **Actividades de ocio a menos de 20 Km / 12 millas :**

Esquí alpino, esquí de fondo, esquí de travesía, trineo (pista), baño, barca a pedal, esquí náutico, surf, windsurf, vela, golf, camino para pasear, caminata, escalada, MTB (itinerario circuito), excursión en barco, paseo a caballo, mini golf, juego de bolos, pesca

- **Encuadramiento :**

Escuela de esquí

- **Zonas atractivas y relajación :**

Discoteca, restaurante, cine, festival, tienda de artesanía, bodega y degustación de vino, casino

Medio Ambiente

- **Sitio :**
Pistas de esquí 4km
Remontes 4km
Río 100m
Estanque 100m
Lago 3km
Bosque 100m
Cadena montañosa 100m
- **Comodidades :**
El centro 3km
Panadería 2,5km
Supermercado 2,5km
Cajero automático 2,5km
Farmacia 2,5km
Hospital 3km



cocina



el piso

www.iha.com.es





salón

Exterior

- Superficie terreno :
150m²
- Marco exterior :
Jardín, césped, río
- Instalaciones exteriores :
Área de jardín



sofá cama 2 pers

Interior

- Capacidad de alojamiento :
de 4 a 5 persona(s)
- Superficie habitable :
60m²
- Disposición interior :
3 habitación(s), 2 dormitorio(s), 1 aseo, 1 Servicio, salón 10m², cocina independiente
- litera-cama(s) :
1 cama de matrimonio, 1 sofá cama 2 pers, 2 cama sencilla, 1 cuna, 1 posibilidad cama (s) suplementaria(s)
- Confort :
T.V., vídeo, lector DVD, juego de salón, collección de libros, colección de películas, enchufe antena t.v., cable/satélite, armario, ropero, radio-despertador, secador de pelo, radiador toallero, calefacción eléctrica, cortinas
- Electrodomésticos :
Vajilla/cubiertos, utensilios de cocina, cafetera, cafetera eléctrica, cafetera express, hervidor eléctrico, tostador, exprimidor, robot doméstico, máquina de crepes, aparato de la raclette, aparato de la fondue, placa eléctrica, horno, microondas, campana extractora, nevera, congelador, lavavajilla, lavadora, aspirador, plancha, tabla de planchar

Servicios

- Colada :
Sábanas suplemento, Toallas suplemento, Ropa blanca suplemento, Manta(s), Edredón (es), Almohada(s)
- Casa :
Limpieza inicial suplemento (+40€), Aparcamiento

Informaciones prácticas

- Informaciones prácticas
Niños bienvenidos
Animales aceptados
Cobertura teléfono móvil, transporte personal recomendado
Agua : caliente/fría
Tensión eléctrica : 220-240V / 50Hz
Corriente eléctrica : red (eléctrica)



salón

Plano de disposición

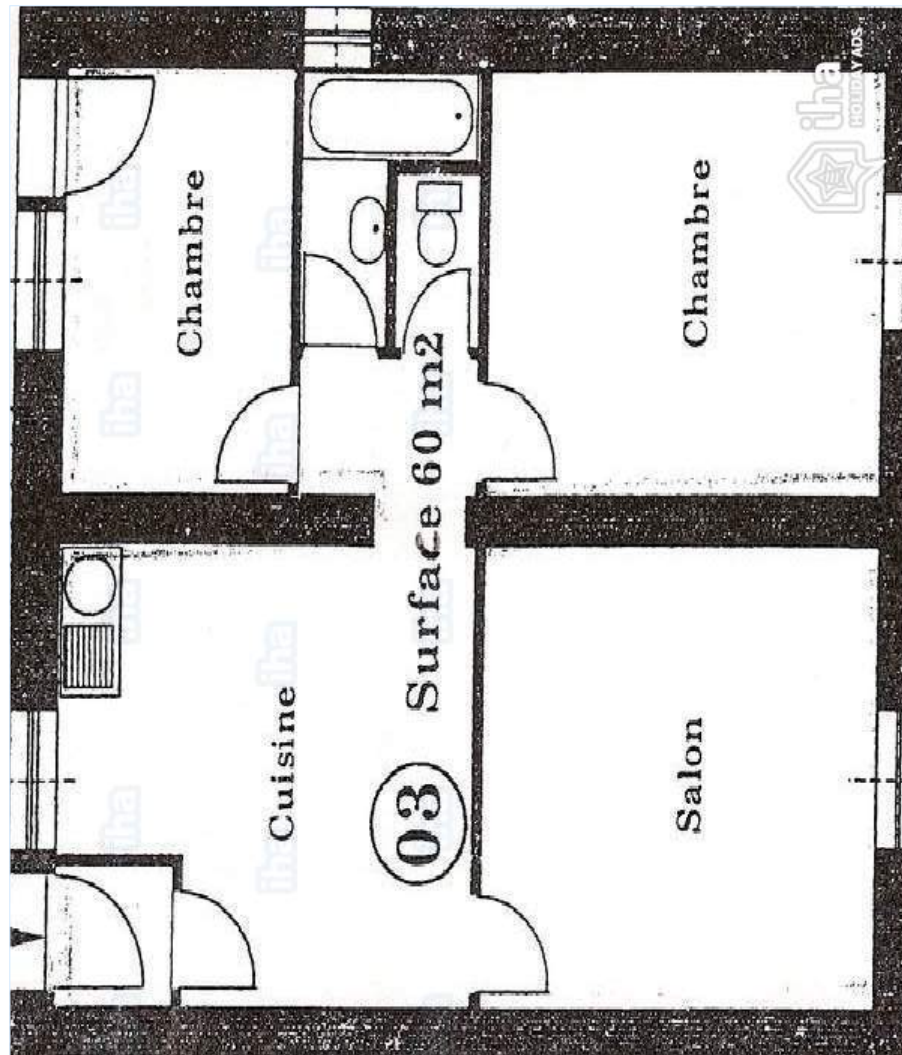

www.ihacom.es

Album de fotos - 1



el piso



cocina



salón



salón

Album de fotos - 2



sofá cama 2 pers



habitación principal



armario



cama de matrimonio



armario



Marco exterior



local de esquí



festival

Album de fotos - 3



barca a pedal



lago



camino para pasear



actividades náuticas cercanas



baño



barca a pedal



esquí alpino



esquí alpino

Localización



Localización & acceso



Coordenadas GPS en grados, minutos, segundos: Latitud 48°5'49"N - Longitud 6°52'48"E (Alojamiento)

Dirección

→ 20 A Le Kertoff
88400 Gérardmer

● **Aeropuerto Strasbourg Entzheim**

→ Estrasburgo, Bajo Rin, Alsacia, Francia
→ Distancia : 110km

- Épinal : (40km)
- Estrasburgo : (115km)
- Colmar : (54km)

Contacto

Idiomas
hablados



Alquiler de vacaciones Gérardmer - Francia Piso

Calendario de disponibilidades - a partir de : octubre 2021

Oct	V	S	D	L	M	Mi	J	V	S	D	L	M	Mi	J	V	S	D	L	M	Mi	J	V	S	D							
2021	1	2	3	4	5	6	7	8	9	10	11	12	13	14	15	16	17	18	19	20	21	22	23	24	25	26	27	28	29	30	31
																	-	-	-	-	-	-	-	-	-	-	-	-	-	-	

Nov	L	M	Mi	J	V	S	D	L	M	Mi	J	V	S	D	L	M	Mi	J	V	S	D	L	M							
2021	1	2	3	4	5	6	7	8	9	10	11	12	13	14	15	16	17	18	19	20	21	22	23	24	25	26	27	28	29	30
	-	-	-	-	-	-	-	-	-	-	-	-	-	-	-	-	-	-	-	-	-	-	-	-	-	-	-	-	-	

Dic	Mi	J	V	S	D	L	M	Mi	J	V	S	D	L	M	Mi	J	V	S	D	L	M	Mi	J	V							
2021	1	2	3	4	5	6	7	8	9	10	11	12	13	14	15	16	17	18	19	20	21	22	23	24	25	26	27	28	29	30	31
	-	-	-	-	-	-	-	-	-	-	-	-	-	-	-	-	-	-	-	-	-	-	-	-	-	-	-	-	-	-	

En	S	D	L	M	Mi	J	V	S	D	L	M	Mi	J	V	S	D	L	M	Mi	J	V	S	D	L							
2022	1	2	3	4	5	6	7	8	9	10	11	12	13	14	15	16	17	18	19	20	21	22	23	24	25	26	27	28	29	30	31
	-	-	-	-	-	-	-	-	-	-	-	-	-	-	-	-	-	-	-	-	-	-	-	-	-	-	-	-	-	-	

Feb	M	Mi	J	V	S	D	L	M	Mi	J	V	S	D	L	M	Mi	J	V	S	D	L							
2022	1	2	3	4	5	6	7	8	9	10	11	12	13	14	15	16	17	18	19	20	21	22	23	24	25	26	27	28
	-	-	-	-	-	-	-	-	-	-	-	-	-	-	-	-	-	-	-	-	-	-	-	-	-	-	-	-

Mar	M	Mi	J	V	S	D	L	M	Mi	J	V	S	D	L	M	Mi	J	V	S	D	L	M	Mi	J							
2022	1	2	3	4	5	6	7	8	9	10	11	12	13	14	15	16	17	18	19	20	21	22	23	24	25	26	27	28	29	30	31
	-	-	-	-	-	-	-	-	-	-	-	-	-	-	-	-	-	-	-	-	-	-	-	-	-	-	-	-	-	-	

Ab	V	S	D	L	M	Mi	J	V	S	D	L	M	Mi	J	V	S	D	L	M	Mi	J	V	S							
2022	1	2	3	4	5	6	7	8	9	10	11	12	13	14	15	16	17	18	19	20	21	22	23	24	25	26	27	28	29	30
	-	-	-	-	-	-	-	-	-	-	-	-	-	-	-	-	-	-	-	-	-	-	-	-	-	-	-	-	-	-

May	D	L	M	Mi	J	V	S	D	L	M	Mi	J	V	S	D	L	M	Mi	J	V	S	D	L	M							
2022	1	2	3	4	5	6	7	8	9	10	11	12	13	14	15	16	17	18	19	20	21	22	23	24	25	26	27	28	29	30	31
	-	-	-	-	-	-	-	-	-	-	-	-	-	-	-	-	-	-	-	-	-	-	-	-	-	-	-	-	-	-	

Jun	Mi	J	V	S	D	L	M	Mi	J	V	S	D	L	M	Mi	J	V	S	D	L	M	Mi	J							
2022	1	2	3	4	5	6	7	8	9	10	11	12	13	14	15	16	17	18	19	20	21	22	23	24	25	26	27	28	29	30
	-	-	-	-	-	-	-	-	-	-	-	-	-	-	-	-	-	-	-	-	-	-	-	-	-	-	-	-	-	-

Jul	V	S	D	L	M	Mi	J	V	S	D	L	M	Mi	J	V	S	D	L	M	Mi	J	V	S	D							
2022	1	2	3	4	5	6	7	8	9	10	11	12	13	14	15	16	17	18	19	20	21	22	23	24	25	26	27	28	29	30	31
	-	-	-	-	-	-	-	-	-	-	-	-	-	-	-	-	-	-	-	-	-	-	-	-	-	-	-	-	-	-	

 Reservado

Alquiler de vacaciones
Lorena - Gérardmer
Piso

10
[Reservar](#)

Calendario de disponibilidades - a partir de : julio 2022

Ag	L	M	Mi	J	V	S	D	L	M	Mi	J	V	S	D	L	M	Mi	J	V	S	D	L	M	Mi							
2022	1	2	3	4	5	6	7	8	9	10	11	12	13	14	15	16	17	18	19	20	21	22	23	24	25	26	27	28	29	30	31
-	-	-	-	-	-	-	-	-	-	-	-	-	-	-	-	-	-	-	-	-	-	-	-	-	-	-	-	-	-	-	

Sep	J	V	S	D	L	M	Mi	J	V	S	D	L	M	Mi	J	V	S	D	L	M	Mi	J	V							
2022	1	2	3	4	5	6	7	8	9	10	11	12	13	14	15	16	17	18	19	20	21	22	23	24	25	26	27	28	29	30
-	-	-	-	-	-	-	-	-	-	-	-	-	-	-	-	-	-	-	-	-	-	-	-	-	-	-	-	-	-	-

Reservado

[Mes : Siguiente >>](#)

Precios del alquiler - Piso - de 4 a 5 Persona(s)

Precios	Noche	Fin de semana	Semana	2 semanas	Mes
<input type="checkbox"/> Temporada Media	50€ > 3	-	260€	-	-
<input type="checkbox"/> Temporada Alta	56€ (Sábado)	-	360€ (Sábado)	-	-
<input type="checkbox"/> Fiestas especiales	65€ > 3	-	440€	-	-

(Día de llegada) > Mínimo Noche

[Reservar](#)

Condiciones de reservas

• Reserva

- Pago en el momento de reservar : 25% del importe del alquiler
- Pago del saldo : 10 días antes de la estancia
- Fianza requerida : 350€

• Alquiler

- Gastos incluidos
- Impuesto de estancias suplementarios
- Forfait limpieza suplementario : 40€

[▶ Reservar](#)

[▶ Contactar al propietario](#)

Modalidades de pago aceptadas

- Giro bancario
- Cheque bancario
- Efectivo
- Cheque de vacaciones

Contacte directamente con los propietarios

www.iha.com.es
N° del anuncio
63647
>> [Reservar](#) <<

Contacto

Idiomas
hablados



N° del anuncio 63647

www.iha.com.es

