

Alquiler de vacaciones Vega Baja del Segura Casa

Si quieres relax, playa, sol y tranquilidad, ésta es tu casa. A sólo 400 metros del mar.



Casa, adosado/a, a ras del suelo, entrada común, en un(a) Urbanización

Marco : encantador, propicio al descanso

Capacidad : de 1 a 8 persona(s)
Dormitorio(s) : 3

Guardamar del Segura - Provincia de Alicante - Comunidad Valenciana
España

Nº del anuncio 40357

www.iha.com.es



Alquiler de vacaciones



Casa, adosado/a, a ras del suelo, entrada común, en un(a) Urbanización

• Ideal para familia grande, varias familias

- Vista : piscina, jardín/parque, sobre las azoteas
- Marco : encantador, propicio al descanso
- Exposición : Sur

" Bonito adosado en una sola planta con 3 habitaciones, 2 baños y una impresionante terraza de 175 metros cuadrados que rodea la casa. Semi-nuevo (2004). Orientación sur, sol toda el día. Piscina comunitaria (una para pequeños y otra para adultos) y un ambiente fenomenal en la urbanización. ¡¡¡No lo dejes escapar!!! "

Los extras

• Piscina :

Piscina en la residencia, rectangular (largura 10m, anchura 3,50m), sistema de iluminación, seguridad niño, ducha exterior

• Aparcamiento :

Aparcamiento no cubierto : 1 plaza(s) reservada(s).



salón

Medios Ambientes y localización



Mar Golf Equitación Pesca



Cultura

" Lo más impresionante de la región son sus maravillosas playas (con sus amaneceres y atardeceres...). Hay un camino asfaltado, por medio de las dunas, que te lleva hasta la playa. La casa pertenece a una urbanización cerrada de 20 casas, dónde todas dan a la piscina. La piscina dispone de un sistema de seguridad para que no entren los pequeños. "

Ocio

• Actividades de ocio a menos de 20 Km / 12 millas :

Baño, barca a pedal, buceo, submarinismo, banana boat, surf, windsurf, kitesurf, piragüismo, golf, tenis, squash, centro de equitación, camino para pasear, sendero costero/forestal, caminata, MTB (itinerario circuito), excursión en barco, paseo a caballo, juego de bolos, pesca, pesca con caña, terreno de petanca

• Encuadramiento :

Escuela de buceo, escuela de equitación

• Zonas atractivas y relajación :

Bar, restaurante, cine, cine de verano, parque y jardín, reserva natural, sitio histórico, museo, tienda de artesanía, bodega y degustación de vino, casino, centro de belleza, gimnasio

Medio Ambiente

• Sitio :

Mar/océano 500m
Playa de arena 500m
Cala 3km
Pista de tenis pública 3km
Recorrido de golf 18 hoyos 10km
Río 3km
Estanque 3km
Bosque 100m
Puerto deportivo 3km

• Comodidades :

Centro del pueblo 3km
Parada/estación de autobús 300m
Panadería 50m
Pequeños comercios 3km
Supermercado 50m
Peluquería 3km
Cibercafé 3km
Correos 3km
Banco 3km
Cajero automático 3km
Farmacia 3km
Hospital 4km
Dispensario 3km



cocina americana



comedor



habitación

Interior

- **Capacidad de alojamiento :**
de 1 a 8 persona(s) (7 adultos, 1 niño(s))
- **Superficie habitable :**
90m²
- **Disposición interior :**
3 dormitorio(s), 2 cuarto de baño, salón 20m², cocina americana, comedor
- **litera-cama(s) :**
2 cama de matrimonio, 2 cama sencilla, 1 sofá cama 1 pers
- **Confort :**
T.V., lector DVD, enchufe antena t.v., armario empotrado, mosquitero de ventanas, parcialmente climatizado, ventilador suplementario, cortinas, estores, doble vidriera, persianas enrollables
- **Electrodomésticos :**
Vajilla/cubiertos, utensilios de cocina, cafetera, hervidor eléctrico, tostador, exprimidor, placa eléctrica, horno, microondas, campana extractora, nevera, congelador, lavavajilla, lavadora, plancha, tabla de planchar

Exterior

- **Superficie terreno :**
300m²
- **Instalación exterior :**
Terraza 150m², solárium 30m², pérgola 35m²
- **Marco exterior :**
Terreno cerrado 150m²
- **Instalaciones exteriores :**
Mesa(s) de jardín, 6 silla(s) de jardín, sombrilla



habitación

Servicios

- **Colada :**
Sábanas suplemento (+25€), Toallas suplemento (+25€), Manta(s), Almohada(s)
- **Casa :**
Limpieza inicial, Aparcamiento

Informaciones prácticas

- **Informaciones prácticas**
Niños bienvenidos
Animales aceptados
Cobertura teléfono móvil, transporte personal recomendado
Agua : caliente/fría
Tensión eléctrica : 220-240V / 50Hz
Corriente eléctrica : red (eléctrica)



habitación

Plano de disposición

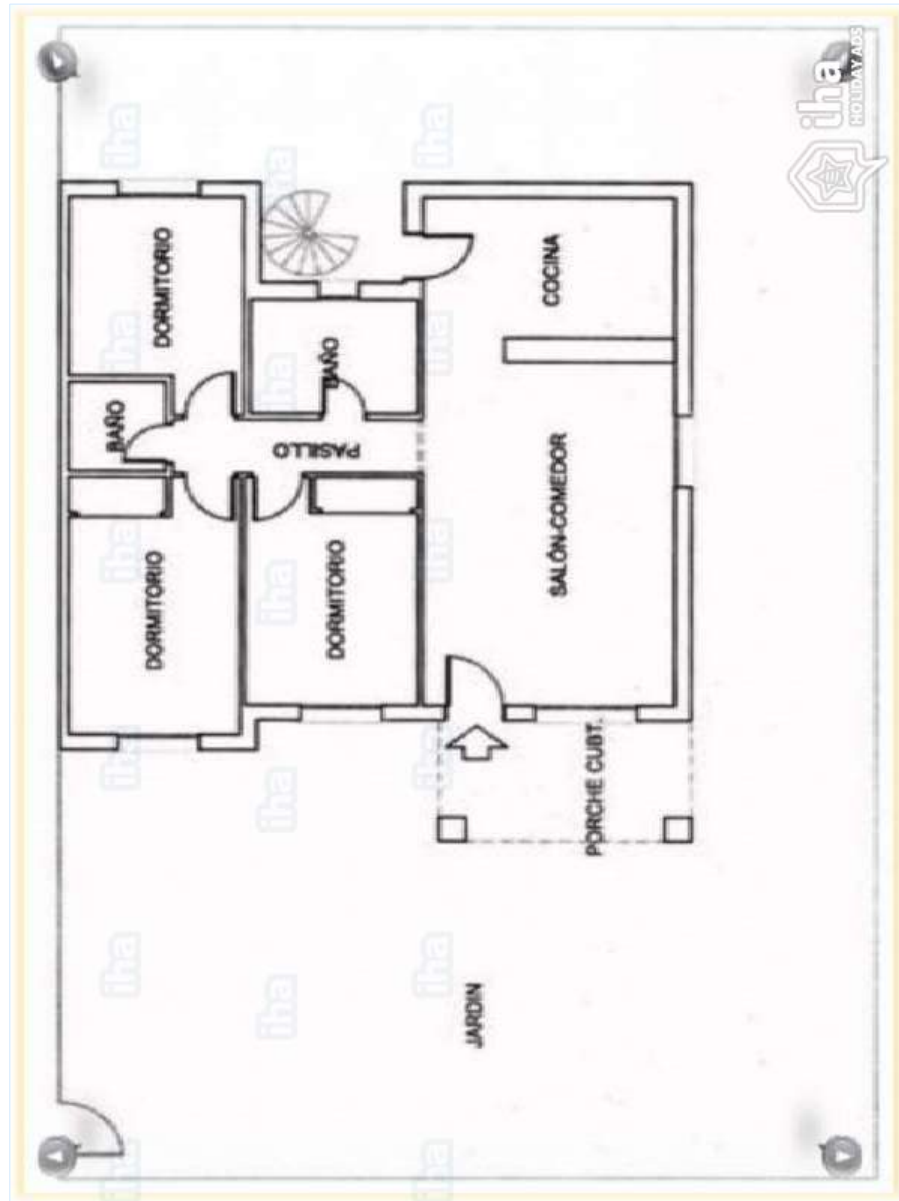

www.iha.com.es

Album de fotos - 1



Piscina



salón



comedor



cocina americana



habitación



habitación

Album de fotos - 2



habitación



cuarto de baño



baño



terrazza

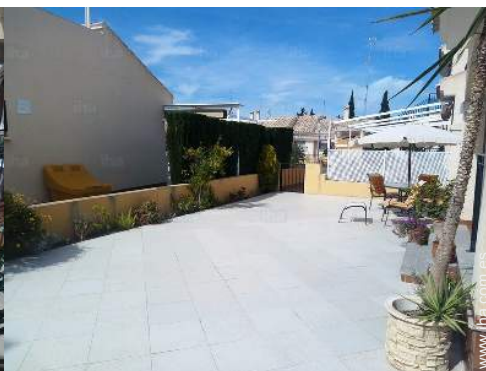

terrazza



vista desde la terraza



Piscina



Urbanización



Piscina



vista aérea

[Galería de fotos de recuerdo - 1](#)



Ab 2016



Ab 2016



Ab 2016

Ruta de acceso



Localización & acceso

“ La casa está ubicada en la carretera que lleva de Guardamar a Torrevieja, al lado de la playa de Les Ortigues. ”



Coordenadas GPS en grados, minutos, segundos: Latitud 38°2'46"N - Longitud 0°39'27"O (Alojamiento)

Dirección

→ c/ El moll, 11
03140 Guardamar del Segura

• Autopista (salida) AP-7

→ Guardamar del Segura, Provincia de Alicante, Comunidad Valenciana, España
→ Distancia : 10km
→ Tiempo : 5'

• Aeropuerto Alicante

→ Alicante, Provincia de Alicante, Comunidad Valenciana, España
→ Distancia : 32km
→ Tiempo : 20'

- Torrevieja : (13km)
- Santa Pola : (18km)

Contacto

Idiomas
hablados



Localización



Alquiler de vacaciones Guardamar del Segura - España Casa

10
[Reservar](#)

Calendario de disponibilidades - a partir de : enero 2019

En	M	Mi	J	V	S	D	L	M	Mi	J	V	S	D	L	M	Mi	J	V	S	D	L	M	Mi	J	V	S	D	L	M	Mi	J
2019	1	2	3	4	5	6	7	8	9	10	11	12	13	14	15	16	17	18	19	20	21	22	23	24	25	26	27	28	29	30	31

Feb	V	S	D	L	M	Mi	J	V	S	D	L	M	Mi	J	V	S	D	L	M	Mi	J								
2019	1	2	3	4	5	6	7	8	9	10	11	12	13	14	15	16	17	18	19	20	21	22	23	24	25	26	27	28	

Mar	V	S	D	L	M	Mi	J	V	S	D	L	M	Mi	J	V	S	D	L	M	Mi	J	V	S	D							
2019	1	2	3	4	5	6	7	8	9	10	11	12	13	14	15	16	17	18	19	20	21	22	23	24	25	26	27	28	29	30	31

Ab	L	M	Mi	J	V	S	D	L	M	Mi	J	V	S	D	L	M	Mi	J	V	S	D	L	M							
2019	1	2	3	4	5	6	7	8	9	10	11	12	13	14	15	16	17	18	19	20	21	22	23	24	25	26	27	28	29	30

May	Mi	J	V	S	D	L	M	Mi	J	V	S	D	L	M	Mi	J	V	S	D	L	M	Mi	J	V							
2019	1	2	3	4	5	6	7	8	9	10	11	12	13	14	15	16	17	18	19	20	21	22	23	24	25	26	27	28	29	30	31

Jun	S	D	L	M	Mi	J	V	S	D	L	M	Mi	J	V	S	D	L	M	Mi	J	V	S	D							
2019	1	2	3	4	5	6	7	8	9	10	11	12	13	14	15	16	17	18	19	20	21	22	23	24	25	26	27	28	29	30

Jul	L	M	Mi	J	V	S	D	L	M	Mi	J	V	S	D	L	M	Mi	J	V	S	D	L	M	Mi							
2019	1	2	3	4	5	6	7	8	9	10	11	12	13	14	15	16	17	18	19	20	21	22	23	24	25	26	27	28	29	30	31

Ag	J	V	S	D	L	M	Mi	J	V	S	D	L	M	Mi	J	V	S	D	L	M	Mi	J	V	S							
2019	1	2	3	4	5	6	7	8	9	10	11	12	13	14	15	16	17	18	19	20	21	22	23	24	25	26	27	28	29	30	31

Sep	D	L	M	Mi	J	V	S	D	L	M	Mi	J	V	S	D	L	M	Mi	J	V	S	D	L							
2019	1	2	3	4	5	6	7	8	9	10	11	12	13	14	15	16	17	18	19	20	21	22	23	24	25	26	27	28	29	30

Oct	M	Mi	J	V	S	D	L	M	Mi	J	V	S	D	L	M	Mi	J	V	S	D	L	M	Mi	J							
2019	1	2	3	4	5	6	7	8	9	10	11	12	13	14	15	16	17	18	19	20	21	22	23	24	25	26	27	28	29	30	31

■ Temporada Baja
■ Temporada Alta
■ Temporada Media
■ Reservado



Calendario de disponibilidades - a partir de : octubre 2019

Nov	V	S	D	L	M	Mi	J	V	S	D	L	M	Mi	J	V	S	D	L	M	Mi	J	V	S	D	L	M	Mi	J	V	S
2019	1	2	3	4	5	6	7	8	9	10	11	12	13	14	15	16	17	18	19	20	21	22	23	24	25	26	27	28	29	30
	-	-	-	-	-	-	-	-	-	-	-	-	-	-	-	-	-	-	-	-	-	-	-	-	-	-	-	-	-	-

Dic	D	L	M	Mi	J	V	S	D	L	M	Mi	J	V	S	D	L	M	Mi	J	V	S	D	L	M							
2019	1	2	3	4	5	6	7	8	9	10	11	12	13	14	15	16	17	18	19	20	21	22	23	24	25	26	27	28	29	30	31
	-	-	-	-	-	-	-	-	-	-	-	-	-	-	-	-	-	-	-	-	-	-	-	-	-	-	-	-	-	-	

■ Temporada Baja
 ■ Temporada Alta
 ■ Temporada Media
 ■ Reservado

[Mes : Siguiente >>](#)

Precios del alquiler - Casa - de 1 a 8 Persona(s)

Precios	Noche	Fin de semana	Semana	2 semanas	Mes
■ Temporada Baja	109€ > 4	-	650€	-	-
■ Temporada Media	125€ > 4	-	750€	-	-
■ Temporada Alta	140€ > 4	-	850€	-	-

> Mínimo Noche

[Reservar](#)

Condiciones de reservas

- Reserva
- Fianza requerida : 250€

Modalidades de pago aceptadas

- Giro postal internacional
- Giro bancario
- PayPal
- Efectivo

[▶ Reservar](#)

[▶ Contactar al propietario](#)

Contacte directamente con los propietarios

www.iha.com.es
 N° del anuncio
 40357
 >> Reservar <<

Contacto

Idiomas hablados

