

Alquiler de vacaciones Kalaheo Cottage

Tranquilo, relajante, relajante, que maravilloso, espiritual estas son algunas de las maneras que nuestros huéspedes han descrito su experiencia de estar en nuestros nuevo balinés inspirado suites de huéspedes. Por favor, venga a disfrutar y relajarse en



Cottage, adosado/a, a ras del suelo, entrada particular, en un(a) Dominio

Marco : romántico, espiritual

Capacidad : de 1 a 4 persona(s)

Dormitorio(s) : 2

Habitación(s) : 4

Kalaheo - Kauai

Hawai

Reserva : +1 (808) 332 0877 (Estados Unidos)

N° del anuncio 60530

www.iha.com.es



Alquiler de vacaciones



Cottage, adosado/a, a ras del suelo, entrada particular, en un(a) Dominio

- **Ideal para todo público, luna de miel**
- **Vista :** mar/océano, montaña, campo, campos agrícolas, bosque
- **Marco :** romántico, espiritual
- **Exposición :** Sur

“ Los hermosos bosques tropicales cálidos, la única caña estera en los techos, coved iluminación, mostradores de granito y muchos otros personalizado detallado arquitectónico toca hace las suites en las cabañas, un lugar mágico para pasar sus vacaciones en Kauai. Las dos suites de entrada independiente son ideales para dos amigos o parejas que están de vacaciones juntos o una familia pequeña. Comodidades de la Suite, cada habitación está equipada con lo siguiente: camas tipo pillow-top, firme pero no demasiado duro colchón con un montón de almohadas. Nuestras hojas son suaves, algo nos gustaría dormir en si estábamos de vacaciones! Una cómoda sala con muebles de estilo tropical, un lugar agradable para sentarse y leer sus guías al mismo tiempo que su café de la mañana. Internet Wi-Fi conexión completo cuarto de baño con encimeras de granito hermoso, un montón de toallas, líquido jabones si más bien no incluirías tu propio. Secador del sople siempre. Amplio placard con organizador de armario, ideal para estancias más largas! Cocina americana con nevera de hotel generoso, microondas, cafetera, tazas, vasos y utensilios de cocina que cada habitación da a un gran lanai abierto compartido con vistas a Valle y árbol superior. Un grande del granito rematada mesa y sillas portabebés cómodos hacen un gran lugar para estrellas mirando y tomar un vaso de vino en la noche o disfrutar de una comida informal y algunas aves. Radio reloj, refrigerador pequeña playa, toallas de playa y sillas, planchar y plancha, lavadora y secadora ”

Los extras

- **Aparcamiento :**
Aparcamiento no cubierto : 2 en el terreno.

Medios Ambientes y localización



“ Nuestra propiedad está en una parcela de 2 hectáreas a 1.000 pies sobre el nivel del mar que mantiene una temperatura de 5-10 grados más abajo en el mar nivel. La parcela tiene una entrada de 300 pies con un montón de aparcamiento. Kalaheo es en la parte centro-sur de Kauai a rápida 10-15 minutos en coche a todo el sur y el oeste las playas de la costa. ”

Ocio

- **Actividades de ocio a menos de 20 Km / 12 millas :**

Buceo, submarinismo, buceo con escafandra, esquí náutico, surf, windsurf, vela, kitesurf, piragüismo, golf, tenis, squash, sendero costero/forestal, caminata, MTB (itinerario circuito), cometa, paracaidismo, parapente, excursión en barco, paseo a caballo, skate board (rampa), ATV/Quad, béisbol, baloncesto, balónvolea, paintball, caza, pesca, pesca de altura, pesca submarina

- **Encuadramiento :**

Escuela de vela, escuela de buceo, escuela de tenis, escuela de equitación

- **Zonas atractivas y relajación :**

Bar, restaurante, cine, cine de verano, karaoke, parque y jardín, parque de atracciones, reserva natural, centro de exposición, galería de arte, sitio histórico, museo, teatro, teatro de verano, festival, antigüedades y brocante, tienda de artesanía, bodega y degustación de vino, sauna, baño turco, centro de rehabilitación, centro de belleza, gimnasio, Granja biológica

Medio Ambiente

- **Sitio :**

Playa de arena 7,5km
Playa nudista 30km
Cala 5km
Piscina pública 15km
Pista de tenis pública 800m
Recorrido de golf 9 hoyos 4km
Recorrido de golf 18 hoyos 7,5km
Base aeronáutica 10km
Anuncio de windsurf 10km
Spot de surf 7,5km
Río 5km
Estanque 5km
Lago 1,5km

Bosque 800m
Puerto deportivo 5km

- **Comodidades :**

Guardería 2,5km
El centro 2,5km
Parada/estación de autobús 800m
Alquiler de bici/MTB 10km
Alquiler de moto/escúter 20km
Alquiler de coche 20km
Alquiler de barco 7,5km
Alquiler de equipo de buceo 7,5km
Alquiler de colada/lavandería 7,5km
Catering 2,5km
Pequeños comercios 2,5km
Peluquería 2,5km
Cibercafé 2,5km
Correos 2,5km
Banco 7,5km
Cajero automático 7,5km
Farmacia 2,5km
Médico 2,5km
Enfermera 2,5km
Hospital 20km
Dispensario 7,5km



Disposición interior privado



habitación



área de cocina

Interior

- **Capacidad de alojamiento :**
de 1 a 4 persona(s)
- **Superficie habitable :**
55m²
- **Disposición interior :**
4 habitación(s), 2 dormitorio(s), 2 cuarto de baño, 2 aseo, salón 10m², rincón comedor, patio
- **litera-cama(s) :**
2 cama(s) king-size(s), 1 cama(s) futón 1 pers
- **Confort :**
Collección de libros, acceso internet alta velocidad, wifi, ropero, secador de pelo, ventilador suplementario, cortinas, alarma fuego
- **Electrodomésticos :**
Cafetera eléctrica, tostador, microondas, nevera, lavadora, secadora, plancha, tabla de planchar

Exterior

- **Superficie terreno :**
8000m²
- **Instalación exterior :**
Veranda mosquitera - lanai 28m²
- **Marco exterior :**
Jardin tropical > 1000m²
- **Instalaciones exteriores :**
Barbacoa

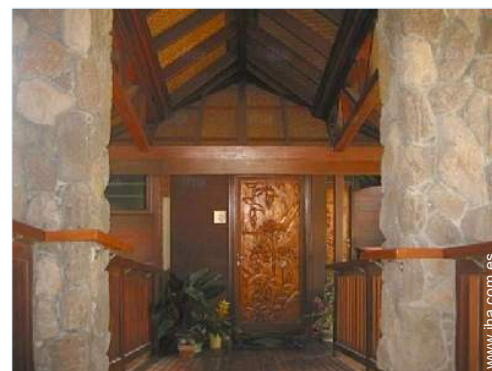

Cottage

Servicios

- **Colada :**
Sábanas (1 X / por semana), Toallas (1 X / por semana), Ropa blanca (1 X / por semana), Toallas de playa (1 X / por semana)
- **Casa :**
Limpieza (1X/por semana), Limpieza inicial, Aparcamiento

Informaciones prácticas

- **Informaciones prácticas**
Niños bienvenidos
Presencia en el lugar : animales de la granja
Alquiler no fumador, cobertura teléfono móvil
Agua : caliente/fría
Tensión eléctrica : 110-120V / 60Hz
Corriente eléctrica : red (eléctrica)
- **Admisión para personas discapacitadas**
Acceso con silla de ruedas
Acondicionado para disminuidos : visual, auditivo, mental



Vista

Album de fotos - 1



Marco exterior



habitación



Disposición interior privado



área de cocina



Vista



Cottage

Album de fotos - 2



plano general



vista de conjunto



vista de conjunto



vista de conjunto



vista de conjunto



vista de conjunto



Marco exterior

Localización

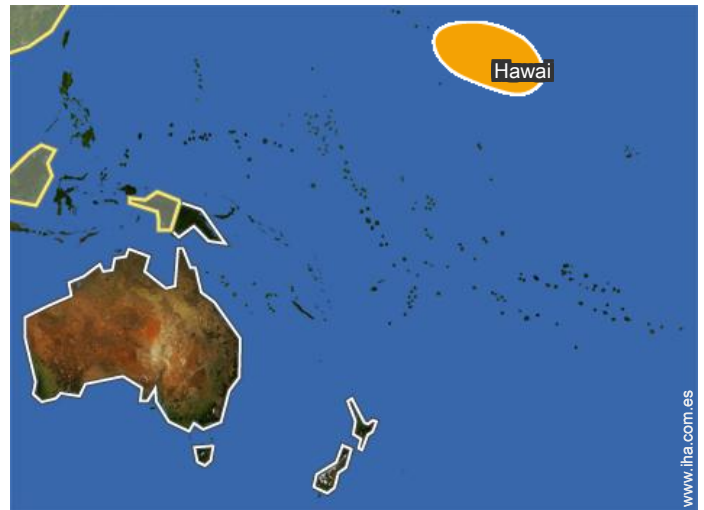

Localización & acceso

" La comodidad de nuestra ubicación de Kalaheo es que aprovechar la soledad de nuestra parcela de 2 hectáreas con una corriente en la parte inferior de la propiedad, pero son cerca de 5 minutos de algunos restaurantes locales y a 15 minutos de algunas de las playas más famosas de costa sur de Kauai. Veinte minutos del aeropuerto de Lihue (Kauai) y unos 30 minutos a Waimea Canyon, usted encontrará que las cabañas Suites son una buena ubicación de South Shore para llamar a casa "



Coordenadas GPS en grados, minutos, segundos: Latitud 21°56'37"N - Longitud 159°31'12"O (Alojamiento)

Dirección

→ P.O. Box 746
96741 Kalaheo

● Aeropuerto Lihue

→ Lihue, Kauai, Hawaii
→ Distancia : 21km
→ Tiempo : 30'

● Estación marítima Nawiliwili Bay

→ Lihue, Kauai, Hawaii
→ Distancia : 21km
→ Tiempo : 30'

- Kalaheo : (2,5km)
- Poipu : (10km)
- Lihue : (21km)

Contacto

Idiomas
hablados



Alquiler de vacaciones Kauai - Kalaheo Cottage

7
[Reservar](#)

Calendario de disponibilidades - a partir de : octubre 2018

Oct	L	M	Mi	J	V	S	D	L	M	Mi	J	V	S	D	L	M	Mi	J	V	S	D	L	M	Mi							
2018	1	2	3	4	5	6	7	8	9	10	11	12	13	14	15	16	17	18	19	20	21	22	23	24	25	26	27	28	29	30	31
																	-	-	-	-	-	-	-	-	-	-	-	-	-	-	-

Nov	J	V	S	D	L	M	Mi	J	V	S	D	L	M	Mi	J	V	S	D	L	M	Mi	J	V							
2018	1	2	3	4	5	6	7	8	9	10	11	12	13	14	15	16	17	18	19	20	21	22	23	24	25	26	27	28	29	30
	-	-	-	-	-	-	-	-	-	-	-	-	-	-	-	-	-	-	-	-	-	-	-	-	-	-	-	-	-	-

Dic	S	D	L	M	Mi	J	V	S	D	L	M	Mi	J	V	S	D	L	M	Mi	J	V	S	D	L							
2018	1	2	3	4	5	6	7	8	9	10	11	12	13	14	15	16	17	18	19	20	21	22	23	24	25	26	27	28	29	30	31
	-	-	-	-	-	-	-	-	-	-	-	-	-	-	-	-	-	-	-	-	-	-	-	-	-	-	-	-	-	-	-

En	M	Mi	J	V	S	D	L	M	Mi	J	V	S	D	L	M	Mi	J	V	S	D	L	M	Mi	J							
2019	1	2	3	4	5	6	7	8	9	10	11	12	13	14	15	16	17	18	19	20	21	22	23	24	25	26	27	28	29	30	31
	-	-	-	-	-	-	-	-	-	-	-	-	-	-	-	-	-	-	-	-	-	-	-	-	-	-	-	-	-	-	-

Feb	V	S	D	L	M	Mi	J	V	S	D	L	M	Mi	J	V	S	D	L	M	Mi	J									
2019	1	2	3	4	5	6	7	8	9	10	11	12	13	14	15	16	17	18	19	20	21	22	23	24	25	26	27	28		
	-	-	-	-	-	-	-	-	-	-	-	-	-	-	-	-	-	-	-	-	-	-	-	-	-	-	-	-	-	-

Mar	V	S	D	L	M	Mi	J	V	S	D	L	M	Mi	J	V	S	D	L	M	Mi	J	V	S	D							
2019	1	2	3	4	5	6	7	8	9	10	11	12	13	14	15	16	17	18	19	20	21	22	23	24	25	26	27	28	29	30	31
	-	-	-	-	-	-	-	-	-	-	-	-	-	-	-	-	-	-	-	-	-	-	-	-	-	-	-	-	-	-	-

Ab	L	M	Mi	J	V	S	D	L	M	Mi	J	V	S	D	L	M	Mi	J	V	S	D	L	M							
2019	1	2	3	4	5	6	7	8	9	10	11	12	13	14	15	16	17	18	19	20	21	22	23	24	25	26	27	28	29	30
	-	-	-	-	-	-	-	-	-	-	-	-	-	-	-	-	-	-	-	-	-	-	-	-	-	-	-	-	-	-

May	Mi	J	V	S	D	L	M	Mi	J	V	S	D	L	M	Mi	J	V	S	D	L	M	Mi	J	V							
2019	1	2	3	4	5	6	7	8	9	10	11	12	13	14	15	16	17	18	19	20	21	22	23	24	25	26	27	28	29	30	31
	-	-	-	-	-	-	-	-	-	-	-	-	-	-	-	-	-	-	-	-	-	-	-	-	-	-	-	-	-	-	

Jun	S	D	L	M	Mi	J	V	S	D	L	M	Mi	J	V	S	D	L	M	Mi	J	V	S	D							
2019	1	2	3	4	5	6	7	8	9	10	11	12	13	14	15	16	17	18	19	20	21	22	23	24	25	26	27	28	29	30
	-	-	-	-	-	-	-	-	-	-	-	-	-	-	-	-	-	-	-	-	-	-	-	-	-	-	-	-	-	-

Jul	L	M	Mi	J	V	S	D	L	M	Mi	J	V	S	D	L	M	Mi	J	V	S	D	L	M	Mi							
2019	1	2	3	4	5	6	7	8	9	10	11	12	13	14	15	16	17	18	19	20	21	22	23	24	25	26	27	28	29	30	31
	-	-	-	-	-	-	-	-	-	-	-	-	-	-	-	-	-	-	-	-	-	-	-	-	-	-	-	-	-	-	

Alquiler de vacaciones Kauai - Hawai Cottage

8
[Reservar](#)

Calendario de disponibilidades - a partir de : julio 2019

Ag	J	V	S	D	L	M	Mi	J	V	S	D	L	M	Mi	J	V	S	D	L	M	Mi	J	V	S							
2019	1	2	3	4	5	6	7	8	9	10	11	12	13	14	15	16	17	18	19	20	21	22	23	24	25	26	27	28	29	30	31
-	-	-	-	-	-	-	-	-	-	-	-	-	-	-	-	-	-	-	-	-	-	-	-	-	-	-	-	-	-	-	

Sep	D	L	M	Mi	J	V	S	D	L	M	Mi	J	V	S	D	L	M	Mi	J	V	S	D	L							
2019	1	2	3	4	5	6	7	8	9	10	11	12	13	14	15	16	17	18	19	20	21	22	23	24	25	26	27	28	29	30
-	-	-	-	-	-	-	-	-	-	-	-	-	-	-	-	-	-	-	-	-	-	-	-	-	-	-	-	-	-	-

[Mes : Siguiente >>](#)

Precios del alquiler - Cottage - de 1 a 4 Persona(s)

Precios	Noche	Fin de semana	Semana	2 semanas	Mes
 Temporada Baja	141€* > 3	-	869€*	1617€*	-
 Temporada Alta	171€* > 3	-	1078€*	1977€*	-

> Mínimo Noche

[Reservar](#)

Condiciones de reservas

• **Reserva**

→ Pago en el momento de reservar :
100% del importe del alquiler

• **Alquiler**

→ Impuesto de estancias suplementarios
→ Forfait limpieza incluido

Modalidades de pago aceptadas

• Visa/Delta/Electron • MasterCard/
EuroCard • American Express • JCB •
Diners Club • PayPal

[▶ Reservar](#)

[▶ Contactar al propietario](#)

Contacte directamente con los propietarios

www.iha.com.es

N° del anuncio

60530

[>> Reservar <<](#)

Contacto

Idiomas
hablados



* Tasa de conversión a título informativo : 100€ = 116.85\$ = 89£

N° del anuncio 60530

www.iha.com.es

