

Alquiler de vacaciones Vaudese Alps "Lake View Lake Geneva"



Chalet, individual, de 3 plantas en un(a)
Propiedad privada

Marco : campestre, pintoresco

Capacidad : de 1 a 8 persona(s)

Dormitorio(s) : 4

Habitación(s) : 8

La Croix sur Lutry - Cantón de Vaud

Suiza

Nº del anuncio 63988

www.iha.com.es



>> ALQUILERES DE VACACIONES

DE PARTICULAR A PARTICULAR



Alquiler de vacaciones



Chalet, individual, de 3 plantas en un(a)
Propiedad privada

• **Ideal para todo público, varias familias**

- **Vista :** panorámica, sin vecinos, campo, piscina, bosque, río
- **Marco :** campestre, pintoresco
- **Exposición :** Sur

Los extras

• **Piscina :**

Piscina privada, rectangular (largura 9,50m, anchura 4,50m), cubierta, sistema de iluminación, acceso por la escalera, ducha exterior (abierta desde '01 junio' hasta '01 octubre')

• **Aparcamiento :**

Aparcamiento cubierto : 2 individual(es) cerrado(s). Aparcamiento no cubierto : 3 plaza(s) reservada(s).

• **Ventajas :**

Canasta



vista sobre la piscina

Medios Ambientes y localización



Campo

Golf

Equitación

Pesca

Ocio

• **Actividades de ocio a menos de 20 Km / 12 millas :**

Baño, submarinismo, esquí náutico, windsurf, vela, piragüismo, golf, tenis, squash, caminata, MTB (itinerario circuito), cometa, aeronáutica (terreno club), excursión en barco, paseo a caballo, skate board (rampa), balónvolea, paintball, pesca, terreno de petanca

• **Encuadramiento :**

Escuela de vela, escuela de buceo, escuela de tenis, escuela de equitación

• **Zonas atractivas y relajación :**

Bar, discoteca, restaurante, cine, cine de verano, parque y jardín, parque de atracciones, zoo/parque de animales, galería de arte, sitio histórico, museo, teatro, teatro de verano, festival, antigüedades y brocante, tienda de artesanía, bodega y degustación de vino, casino, centro de talasoterapia, sauna, baño turco, centro de belleza, gimnasio, Granja biológica

Medio Ambiente

• **Sitio :**

Pistas de esquí 40km
Pista de patinaje 7,5km
Playa de roca 2km
Playa nudista 4km
Piscina pública 4km
Pista de tenis pública 1km
Recorrido de golf 9 hoyos
Recorrido de golf 18 hoyos
Base aeronáutica
Anuncio de windsurf 3km
Lago 3km
Bosque <50m
Cadena montañosa
Puerto deportivo 3km

• **Comodidades :**

Centro del pueblo 3km
El centro 5km
Parada/estación de autobús 500m
Alquiler de coche
Alquiler de barco 3km
Alquiler de equipo de buceo
Panadería 1km
Catering
Pequeños comercios 2,5km
Supermercado 2,5km
Comercios de lujo y de marcas 7,5km
Peluquería 2,5km
Correos 800m
Banco 2,5km
Cajero automático 2,5km
Farmacia 2,5km
Hospital 7,5km



vista sobre el jardín/parque



vista de la propiedad



vista desde la cocina

Interior

- **Capacidad de alojamiento :**

de 1 a 8 persona(s) (6 adultos, 2 niño(s))

- **Superficie habitable :**

300m²

- **Disposición interior :**

8 habitación(s), 4 dormitorio(s), cuarto de baño, 4 aseo, 4 Servicio, cuarto de estar 30m², gran cocina americana, rincón comedor, rincón chimenea, entresuelo, sala de televisión, patio, veranda

- **litera-cama(s) :**

3 cama de matrimonio, cama(s) king-size(s), 1 cama sencilla

- **Confort :**

Chimenea, T.V., juego de salón, colección de libros, enchufe antena t.v., acceso internet alta velocidad, wifi, armario, ropero, secador de pelo, radiador toallero, ducha hidromasaje, calefacción central, claraboya, estores, doble vidriera, persianas automáticas

- **Electrodomésticos :**

Vajilla/cubiertos, utensilios de cocina, cafetera, cafetera eléctrica, hervidor eléctrico, tostador, robot doméstico, aparato de la fondue, cocina de gas, horno, hornillo, microondas, campana extractora, nevera, congelador, lavavajilla, lavadora, secadora, aspirador, plancha, tabla de planchar

Exterior

- **Superficie terreno :**

2000m²

- **Instalación exterior :**

Terraza 20m², terraza cubierta 10m², balcón 10m²

- **Marco exterior :**

Jardín > 1000m², jardín paisajístico > 1000m², césped, parque arbolado, madera, arroyo

- **Instalaciones exteriores :**

Salón de té, barbacoa, mesa(s) de jardín, 16 silla(s) de jardín, sombrilla, 2 reposera(s), 2 hamaca(s), balancín, ducha exterior



habitación grande

Servicios

- **Colada :**

Sábanas suplemento (1 X / por semana +30 €), Toallas suplemento (1 X / por semana +20€), Almohada(s) suplemento (1 X / por semana +5€)

- **Casa :**

Limpieza suplemento (1 X / por semana +300 €), Limpieza inicial suplemento (+300€), Servicio de mantenimiento jardín/piscina suplemento (1 X / por semana), Aparcamiento

Informaciones prácticas

- **Informaciones prácticas**

Niños bienvenidos
Animales aceptados bajo condiciones (informarse con el propietario)
Alquiler no fumador, cobertura teléfono móvil, transporte personal recomendado
Agua : caliente/fría
Tensión eléctrica : 220-240V / 50Hz
Corriente eléctrica : red (eléctrica)

- **Admisión para personas discapacitadas**

Acceso con silla de ruedas



rincón chimenea

Album de fotos - 1



vista sobre la piscina



vista de la propiedad



vista sobre el jardin/parque



vista desde la cocina



rincón chimenea

Album de fotos - 2



habitación grande



cuarto de baño



vista de la propiedad



vista desde la cocina



vista desde el jardín/parque



Primavera

Localización

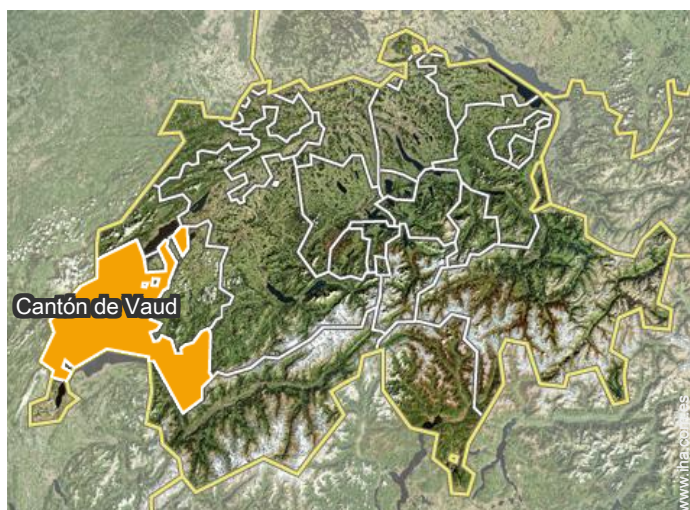

Localización & acceso



Coordenadas GPS en grados, minutos, segundos: Latitud 46°31'20"N - Longitud 6°41'49"E (Alojamiento)

Dirección

→ 45, route de la claie aux moines
1090 La Croix sur Lutry

● Aeropuerto Genève

→ Ginebra, Cantón de Ginebra, Suiza
→ Distancia : 55km
→ Tiempo : 40'

● Autopista (salida) sortie 11

→ Belmont sur Lausanne, Cantón de Vaud, Suiza
→ Distancia : 1,5km
→ Tiempo : 5'

● Estación de tren Lausanne

→ Lausana, Cantón de Vaud, Suiza
→ Distancia : 5km
→ Tiempo : 20'

- Lutry : (3km)
- Montreux : (24km)
- Vevey : (17km)

Contacto

Idiomas
hablados



Alquiler de vacaciones
La Croix sur Lutry - Suiza
"Lake View Lake Geneva"

7
[Reservar](#)

Calendario de disponibilidades - a partir de : octubre 2021

Oct	V	S	D	L	M	Mi	J	V	S	D	L	M	Mi	J	V	S	D	L	M	Mi	J	V	S	D							
2021	1	2	3	4	5	6	7	8	9	10	11	12	13	14	15	16	17	18	19	20	21	22	23	24	25	26	27	28	29	30	31
																						-	-	-	-	-	-	-	-	-	-

Nov	L	M	Mi	J	V	S	D	L	M	Mi	J	V	S	D	L	M	Mi	J	V	S	D	L	M							
2021	1	2	3	4	5	6	7	8	9	10	11	12	13	14	15	16	17	18	19	20	21	22	23	24	25	26	27	28	29	30
	-	-	-	-	-	-	-	-	-	-	-	-	-	-	-	-	-	-	-	-	-	-	-	-	-	-	-	-	-	-

Dic	Mi	J	V	S	D	L	M	Mi	J	V	S	D	L	M	Mi	J	V	S	D	L	M	Mi	J	V							
2021	1	2	3	4	5	6	7	8	9	10	11	12	13	14	15	16	17	18	19	20	21	22	23	24	25	26	27	28	29	30	31
	-	-	-	-	-	-	-	-	-	-	-	-	-	-	-	-	-	-	-	-	-	-	-	-	-	-	-	-	-	-	

En	S	D	L	M	Mi	J	V	S	D	L	M	Mi	J	V	S	D	L	M	Mi	J	V	S	D	L							
2022	1	2	3	4	5	6	7	8	9	10	11	12	13	14	15	16	17	18	19	20	21	22	23	24	25	26	27	28	29	30	31
	-	-	-	-	-	-	-	-	-	-	-	-	-	-	-	-	-	-	-	-	-	-	-	-	-	-	-	-	-	-	

Feb	M	Mi	J	V	S	D	L	M	Mi	J	V	S	D	L	M	Mi	J	V	S	D	L							
2022	1	2	3	4	5	6	7	8	9	10	11	12	13	14	15	16	17	18	19	20	21	22	23	24	25	26	27	28
	-	-	-	-	-	-	-	-	-	-	-	-	-	-	-	-	-	-	-	-	-	-	-	-	-	-	-	-

Mar	M	Mi	J	V	S	D	L	M	Mi	J	V	S	D	L	M	Mi	J	V	S	D	L	M	Mi	J							
2022	1	2	3	4	5	6	7	8	9	10	11	12	13	14	15	16	17	18	19	20	21	22	23	24	25	26	27	28	29	30	31
	-	-	-	-	-	-	-	-	-	-	-	-	-	-	-	-	-	-	-	-	-	-	-	-	-	-	-	-	-	-	

Ab	V	S	D	L	M	Mi	J	V	S	D	L	M	Mi	J	V	S	D	L	M	Mi	J	V	S							
2022	1	2	3	4	5	6	7	8	9	10	11	12	13	14	15	16	17	18	19	20	21	22	23	24	25	26	27	28	29	30
	-	-	-	-	-	-	-	-	-	-	-	-	-	-	-	-	-	-	-	-	-	-	-	-	-	-	-	-	-	

May	D	L	M	Mi	J	V	S	D	L	M	Mi	J	V	S	D	L	M	Mi	J	V	S	D	L	M							
2022	1	2	3	4	5	6	7	8	9	10	11	12	13	14	15	16	17	18	19	20	21	22	23	24	25	26	27	28	29	30	31
	-	-	-	-	-	-	-	-	-	-	-	-	-	-	-	-	-	-	-	-	-	-	-	-	-	-	-	-	-	-	

Jun	Mi	J	V	S	D	L	M	Mi	J	V	S	D	L	M	Mi	J	V	S	D	L	M	Mi	J							
2022	1	2	3	4	5	6	7	8	9	10	11	12	13	14	15	16	17	18	19	20	21	22	23	24	25	26	27	28	29	30
	-	-	-	-	-	-	-	-	-	-	-	-	-	-	-	-	-	-	-	-	-	-	-	-	-	-	-	-	-	

Jul	V	S	D	L	M	Mi	J	V	S	D	L	M	Mi	J	V	S	D	L	M	Mi	J	V	S	D							
2022	1	2	3	4	5	6	7	8	9	10	11	12	13	14	15	16	17	18	19	20	21	22	23	24	25	26	27	28	29	30	31
	-	-	-	-	-	-	-	-	-	-	-	-	-	-	-	-	-	-	-	-	-	-	-	-	-	-	-	-	-	-	



Alquiler de vacaciones
Cantón de Vaud - Vaudese Alps
"Lake View Lake Geneva"

8
[Reservar](#)



Calendario de disponibilidades - a partir de : julio 2022

Ag	L	M	Mi	J	V	S	D	L	M	Mi	J	V	S	D	L	M	Mi	J	V	S	D	L	M	Mi							
2022	1	2	3	4	5	6	7	8	9	10	11	12	13	14	15	16	17	18	19	20	21	22	23	24	25	26	27	28	29	30	31
-	-	-	-	-	-	-	-	-	-	-	-	-	-	-	-	-	-	-	-	-	-	-	-	-	-	-	-	-	-	-	

Sep	J	V	S	D	L	M	Mi	J	V	S	D	L	M	Mi	J	V	S	D	L	M	Mi	J	V							
2022	1	2	3	4	5	6	7	8	9	10	11	12	13	14	15	16	17	18	19	20	21	22	23	24	25	26	27	28	29	30
-	-	-	-	-	-	-	-	-	-	-	-	-	-	-	-	-	-	-	-	-	-	-	-	-	-	-	-	-	-	-

[Mes : Siguiente >>](#)

Precios del alquiler - Chalet - de 1 a 8 Persona(s)

Precios	Noche	Fin de semana	Semana	2 semanas	Mes
 Temporada Media	-	-	2900€ (Sábado)	-	-
 Temporada Alta	-	-	3900€ (Sábado)	-	-

(Día de llegada)

[Reservar](#)

Condiciones de reservas

• Reserva

- Pago en el momento de reservar : 100% del importe del alquiler
- Fianza requerida : 1500€

• Alquiler

- Gastos suplementarios
- Impuesto de estancias suplementarios
- Forfait limpieza suplementario : 300€
- Prever suplemento para :
 - animales
 - cama(s) suplementaria(s)
 - leña

Modalidades de pago aceptadas

- Giro bancario • PayPal

Contacto

Idiomas
hablados



[▶ Reservar](#)

[▶ Contactar al propietario](#)

Contacte directamente con los propietarios

www.iha.com.es
N° del anuncio
63988
[>> Reservar <<](#)

N° del anuncio 63988

www.iha.com.es

