

Alquiler de vacaciones

Les Arcs 1600

Chalet suizo

Chalet frente a las pistas. Salida y llegada frente a la estación de esquí de chalet. Exposición panorámica sur oeste. Ascensor público 100 m hasta el centro de la localidad en 5 minutos. Servicio de traslado.

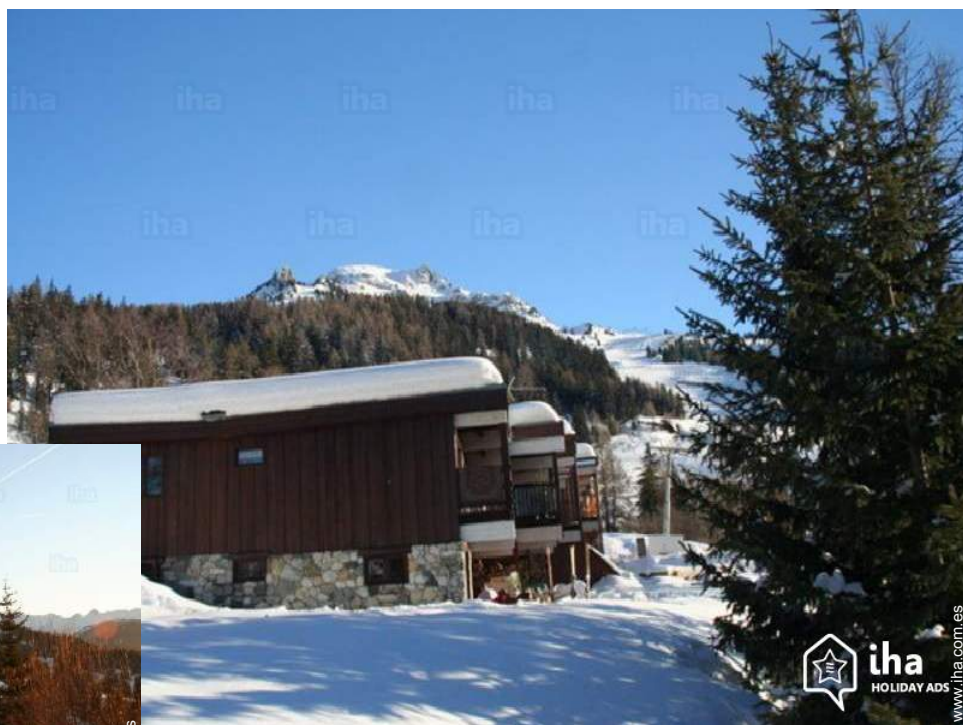

Chalet suizo, individual, a ras del suelo, entrada particular, en un(a) Urbanización

Marco : a pie de pista, tranquilo

Capacidad : de 12 a 15 persona(s)

Dormitorio(s) : 5

Habitación(s) : 6

Les Arcs 1600 - Saboya (73) - Ródano Alpes

Francia

Reserva : +33 (0) 6 81 77 06 73 (Francia)

Nº del anuncio 44041

www.iha.com.es



Alquiler de vacaciones



Chalet suizo, individual, a ras del suelo, entrada particular, en un(a) Urbanización

- **Ideal para todo público, varias familias**
- **Vista :** panorámica, despejada, sin vecinos, dominante, montaña, puesta del sol excepcional
- **Marco :** a pie de pista, tranquilo
- **Exposición :** Suroeste

" Nueva ropa de cama y cocina en un gran salón con chimenea. Esquí en la sala de entrada. Muebles de jardín que es expusieron sur oeste. "

Los extras

- **Aparcamiento :**
Aparcamiento no cubierto : 2 plaza(s) reservada(s).
- **Ventajas :**
Local de esquí
- **instalaciones de bebé :**
Silla de bebé

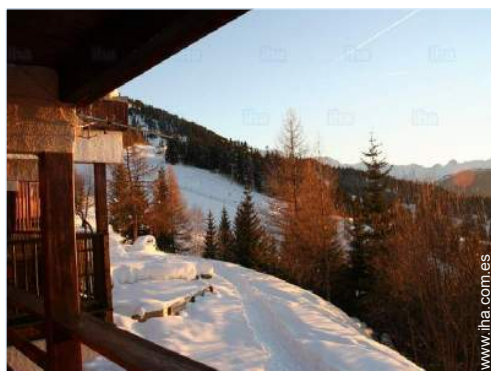

vista suroeste

Medios Ambientes y localización



Montaña

Golf

Esquí

Equitación



Pesca

" Muchas actividades en el sitio de les Arcs. Área de PARADISKI enlace la Plagne en 4 minutos. Clubes deportivos en verano. Descuentos en los precios de la estación de esquí en invierno. "

Ocio

- **Actividades de ocio a menos de 20 Km / 12 millas :**

Esquí alpino, esquí de fondo, esquí fuera pista, esquí de travesía, snowboard, trineo (pista), trineo de perro, baño, barca a pedal, jet ski, kitesurf, piragüismo, canyoning, rafting, golf, tenis, centro de equitación, caminata, escalada, escalada de rocas, MTB (itinerario circuito), paracaidismo ascendente, parapente, paseo a caballo

- **Encuadramiento :**

Escuela de esquí, escuela de tenis, escuela de equitación

- **Zonas atractivas y relajación :**

Bar, discoteca, restaurante, parque y jardín

Medio Ambiente

- **Sitio :**

Pistas de esquí 100m
Remontes 300m
Pista de patinaje 3km
Piscina pública 500m
Pista de tenis pública 1km
Recorrido de golf 18 hoyos 3km
Base náutica 15km
Descensos 15km
Río 15km
Lago 10km
Bosque 300m
Cadena montañosa 200m

- **Comodidades :**

Guardería 300m
Centro del pueblo 300m
Parada/estación de autobús 200m
Alquiler de bici/MTB 300m
Alquiler de equipo de esquí 300m
Panadería 300m
Catering 300m
Pequeños comercios 300m
Supermercado 15km
Correos 300m
Cajero automático 300m
Farmacia 300m
Médico 300m



habitación grande



habitación niño



habitación

Interior

- **Capacidad de alojamiento :**
de 12 a 15 persona(s) (8 adultos, 7 niño(s))
- **Superficie habitable :**
120m²
- **Disposición interior :**
6 habitación(s), 5 dormitorio(s), 1 cuarto de baño, 1 aseo, 2 Servicio, cuarto de estar 30m², cocina americana, comedor, rincón chimenea
- **litera-cama(s) :**
4 cama de matrimonio, 2 sofá cama 2 pers, 5 cama sencilla, 3 literas, 2 cama nido 1 pers, 1 cuna
- **Confort :**
Chimenea, T.V., enchufe antena t.v., wifi, armario, armario empotrado, ropero, calefacción central, ventanal, cortinas
- **Electrodomésticos :**
Vajilla/cubiertos, utensilios de cocina, cafetera, cafetera eléctrica, hervidor eléctrico, tostador, aparato de la raclette, aparato de la fondue, placa eléctrica, horno, microondas, campana extractora, nevera, congelador, lavavajilla, lavadora, aspirador, plancha, tabla de planchar

Exterior

- **Superficie terreno :**
200m²
- **Instalación exterior :**
Terraza 40m², balcón 8m²
- **Marco exterior :**
Jardín 80m²
- **Instalaciones exteriores :**
Salón de té, barbacoa, mesa(s) de jardín, 6 silla(s) de jardín, sombrilla, 2 reposera(s)



vista desde el dormitorio

Servicios

- **Colada :**
Ropa blanca suplemento (+3€), Edredón(es) suplemento (+10€), Almohada(s) suplemento (+2€)
- **Casa :**
Limpieza inicial suplemento (+60€), Aparcamiento

Informaciones prácticas

- **Informaciones prácticas**
Niños bienvenidos
Animales aceptados
Agua : caliente/fría
Tensión eléctrica : 110-120V / 60Hz
- **Admisión para personas discapacitadas**
Acceso con silla de ruedas



cuarto de baño

Album de fotos - 1



la casa



vista suroeste



habitación niño



habitación grande



habitación



cuarto de baño

Album de fotos - 2



vista desde el dormitorio



vista desde el balcón



habitación



panorama



comedor



Album de fotos - 3

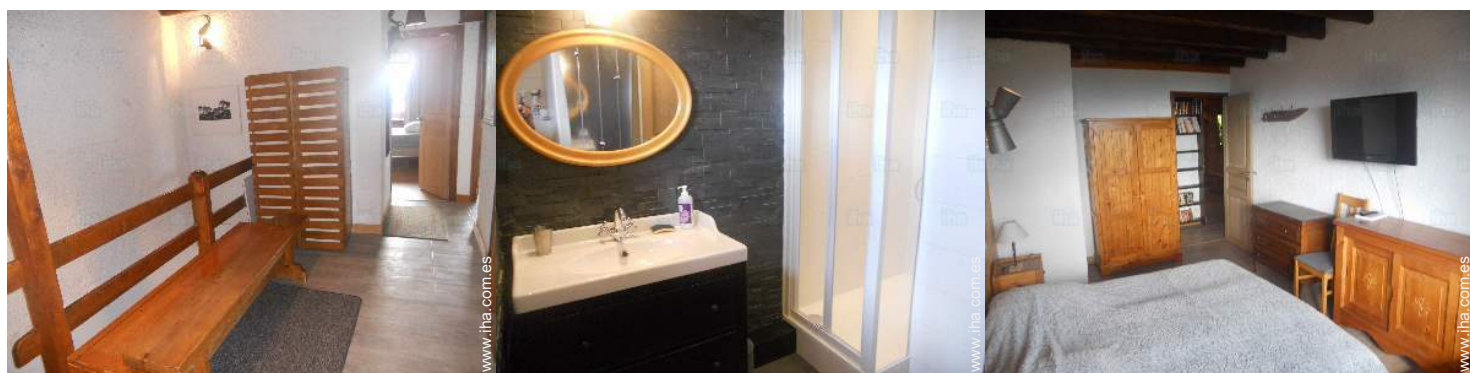

Localización

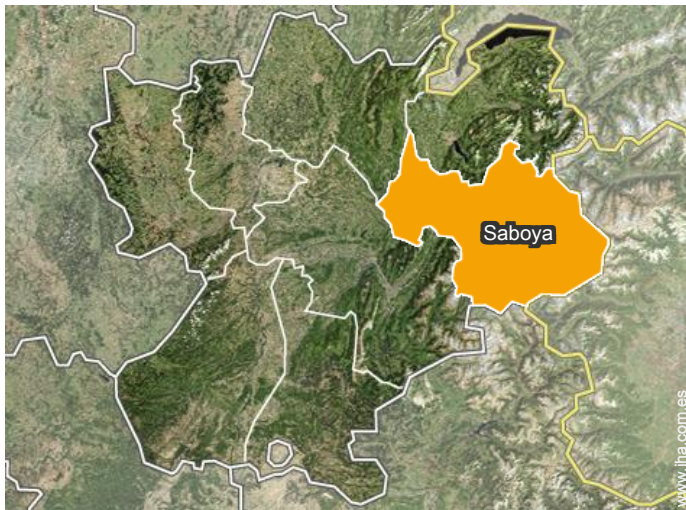

Localización & acceso

" Acceso a la estación por funicular partida cerca de la estación de tren. Llegar a los Arcs 1600 en 7 minutos. Precio incluido en el forfait. Ascensor público de llegada para llegar al chalet a 5 minutos. "



Coordenadas GPS en grados, minutos, segundos: Latitud 45°35'46"N - Longitud 6°47'47"E (Alojamiento)

Dirección

→ Village des 2 têtes
73700 Les Arcs 1600

• Estación de tren Bourg Saint Maurice

→ Bourg Saint Maurice, Saboya, Ródano Alpes, Francia

→ Distancia : 15km

→ Tiempo : 10'

• Bourg Saint Maurice : (3km)

Contacto

Idiomas hablados



Calendario de disponibilidades - a partir de : octubre 2021

Oct	V	S	D	L	M	Mi	J	V	S	D	L	M	Mi	J	V	S	D	L	M	Mi	J	V	S	D							
2021	1	2	3	4	5	6	7	8	9	10	11	12	13	14	15	16	17	18	19	20	21	22	23	24	25	26	27	28	29	30	31

Nov	L	M	Mi	J	V	S	D	L	M	Mi	J	V	S	D	L	M	Mi	J	V	S	D	L	M							
2021	1	2	3	4	5	6	7	8	9	10	11	12	13	14	15	16	17	18	19	20	21	22	23	24	25	26	27	28	29	30
	-	-	-	-	-	-	-	-	-	-	-	-	-	-	-	-	-	-	-	-	-	-	-	-	-	-	-	-	-	-

Dic	Mi	J	V	S	D	L	M	Mi	J	V	S	D	L	M	Mi	J	V	S	D	L	M	Mi	J	V							
2021	1	2	3	4	5	6	7	8	9	10	11	12	13	14	15	16	17	18	19	20	21	22	23	24	25	26	27	28	29	30	31
	-	-	-	-	-	-	-	-	-	-	-	-	-	-	-	-	-	-	-	-	-	-	-	-	-	-	-	-	-	-	

En	S	D	L	M	Mi	J	V	S	D	L	M	Mi	J	V	S	D	L	M	Mi	J	V	S	D	L							
2022	1	2	3	4	5	6	7	8	9	10	11	12	13	14	15	16	17	18	19	20	21	22	23	24	25	26	27	28	29	30	31
	-	-	-	-	-	-	-	-	-	-	-	-	-	-	-	-	-	-	-	-	-	-	-	-	-	-	-	-	-	-	

Feb	M	Mi	J	V	S	D	L	M	Mi	J	V	S	D	L	M	Mi	J	V	S	D	L							
2022	1	2	3	4	5	6	7	8	9	10	11	12	13	14	15	16	17	18	19	20	21	22	23	24	25	26	27	28
	-	-	-	-	-	-	-	-	-	-	-	-	-	-	-	-	-	-	-	-	-	-	-	-	-	-	-	-

Mar	M	Mi	J	V	S	D	L	M	Mi	J	V	S	D	L	M	Mi	J	V	S	D	L	M	Mi	J							
2022	1	2	3	4	5	6	7	8	9	10	11	12	13	14	15	16	17	18	19	20	21	22	23	24	25	26	27	28	29	30	31
	-	-	-	-	-	-	-	-	-	-	-	-	-	-	-	-	-	-	-	-	-	-	-	-	-	-	-	-	-	-	

Ab	V	S	D	L	M	Mi	J	V	S	D	L	M	Mi	J	V	S	D	L	M	Mi	J	V	S							
2022	1	2	3	4	5	6	7	8	9	10	11	12	13	14	15	16	17	18	19	20	21	22	23	24	25	26	27	28	29	30
	-	-	-	-	-	-	-	-	-	-	-	-	-	-	-	-	-	-	-	-	-	-	-	-	-	-	-	-	-	-

May	D	L	M	Mi	J	V	S	D	L	M	Mi	J	V	S	D	L	M	Mi	J	V	S	D	L	M							
2022	1	2	3	4	5	6	7	8	9	10	11	12	13	14	15	16	17	18	19	20	21	22	23	24	25	26	27	28	29	30	31
	-	-	-	-	-	-	-	-	-	-	-	-	-	-	-	-	-	-	-	-	-	-	-	-	-	-	-	-	-	-	

Jun	Mi	J	V	S	D	L	M	Mi	J	V	S	D	L	M	Mi	J	V	S	D	L	M	Mi	J							
2022	1	2	3	4	5	6	7	8	9	10	11	12	13	14	15	16	17	18	19	20	21	22	23	24	25	26	27	28	29	30
	-	-	-	-	-	-	-	-	-	-	-	-	-	-	-	-	-	-	-	-	-	-	-	-	-	-	-	-	-	-

Jul	V	S	D	L	M	Mi	J	V	S	D	L	M	Mi	J	V	S	D	L	M	Mi	J	V	S	D							
2022	1	2	3	4	5	6	7	8	9	10	11	12	13	14	15	16	17	18	19	20	21	22	23	24	25	26	27	28	29	30	31
	-	-	-	-	-	-	-	-	-	-	-	-	-	-	-	-	-	-	-	-	-	-	-	-	-	-	-	-	-	-	

 Reservado

Alquiler de vacaciones
Les Arcs 1600 - Francia
Chalet suizo

9

[Reservar](#)

Calendario de disponibilidades - a partir de : julio 2022

Ag	L	M	Mi	J	V	S	D	L	M	Mi	J	V	S	D	L	M	Mi	J	V	S	D	L	M	Mi							
2022	1	2	3	4	5	6	7	8	9	10	11	12	13	14	15	16	17	18	19	20	21	22	23	24	25	26	27	28	29	30	31
-	-	-	-	-	-	-	-	-	-	-	-	-	-	-	-	-	-	-	-	-	-	-	-	-	-	-	-	-	-		

Sep	J	V	S	D	L	M	Mi	J	V	S	D	L	M	Mi	J	V	S	D	L	M	Mi	J	V							
2022	1	2	3	4	5	6	7	8	9	10	11	12	13	14	15	16	17	18	19	20	21	22	23	24	25	26	27	28	29	30
-	-	-	-	-	-	-	-	-	-	-	-	-	-	-	-	-	-	-	-	-	-	-	-	-	-	-	-	-	-	

Reservado

Mes : [Siguiente >>](#)

Precios del alquiler - Chalet suizo - de 12 a 15 Persona(s)

Precios	Noche	Fin de semana	Semana	2 semanas	Mes
 Temporada Baja	-	-	1400€	-	-
 Temporada Media	-	-	2000€	-	-
 Temporada Alta	-	-	2800€	-	-
 Periodo de promoción	-	-	600€	-	-

[Reservar](#)

Condiciones de reservas

• Reserva

- Pago en el momento de reservar : 25% del importe del alquiler
- Pago del saldo : a la recepción de las llaves
- Fianza requerida : 300€

• Alquiler

- Gastos incluidos
- Impuesto de estancias incluido

[▶ Reservar](#)

[▶ Contactar al propietario](#)

Modalidades de pago aceptadas

- Cheque bancario • Efectivo

Contacte directamente con los propietarios

www.iha.com.es
N° del anuncio
44041
[>> Reservar <<](#)

Contacto

Idiomas hablados



N° del anuncio 44041

www.iha.com.es

