

Alquiler de vacaciones Les Deux Alpes "LES CHALETS D'OR"

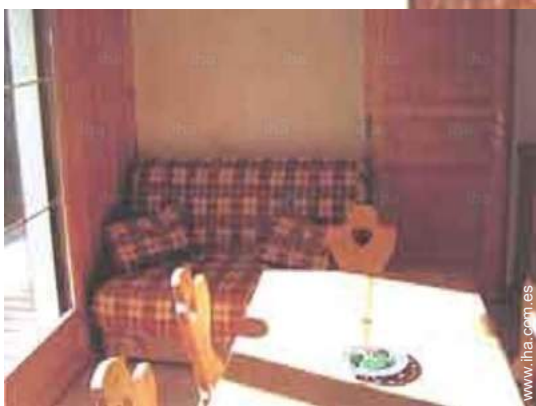
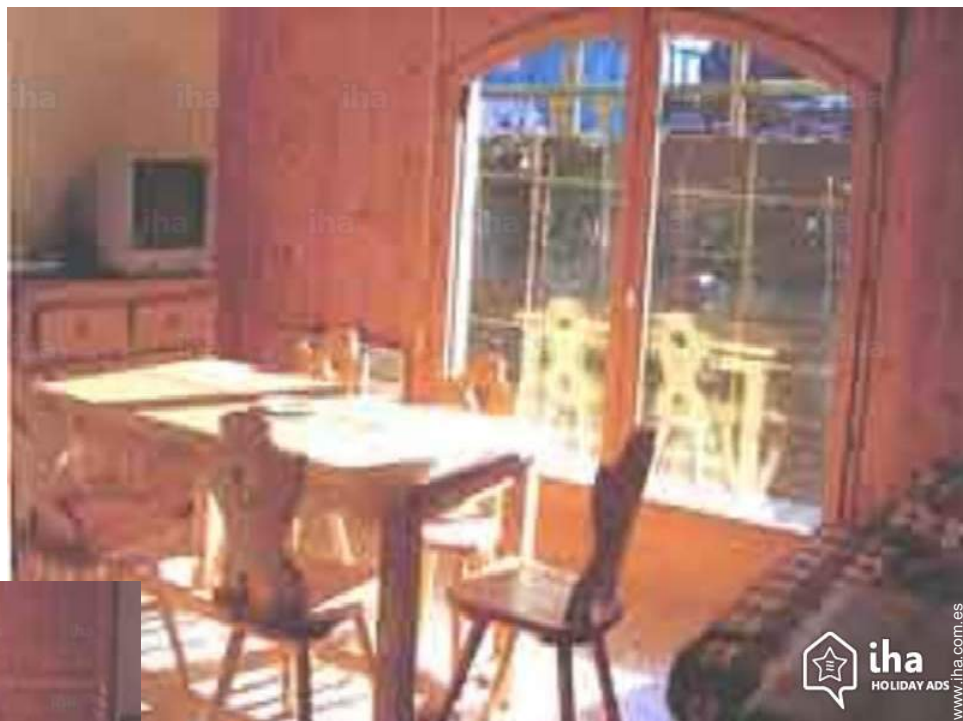

Piso planta baja, entrada común, en un (a) Chalet de Montaña de 4 plantas

Marco : a pie de pista, calma

Capacidad : de 2 a 6 persona(s)

Dormitorio(s) : 2

Habitación(s) : 3



Clé vacances (3 llaves)

Les Deux Alpes - Isère (38) - Ródano Alpes

Francia

Reserva : +33 (0) 325013976 (Francia)

www.iha.com.es



Alquiler de vacaciones

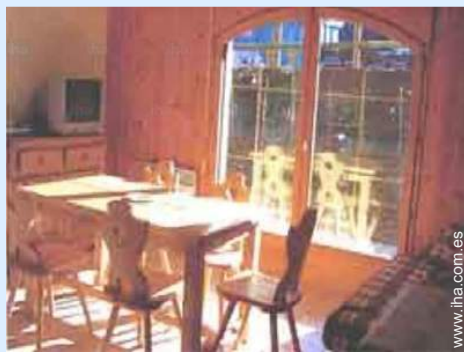

Piso planta baja, entrada común, en un(a) Chalet de Montaña de 4 plantas

- Ideal para todo público, deportista(s)
- Vista : panorámica, montaña
- Marco : a pie de pista, calma
- Exposición : Sur

Los extras

- Ventajas :
Local de esquí
- instalaciones de bebé :
Silla de bebé

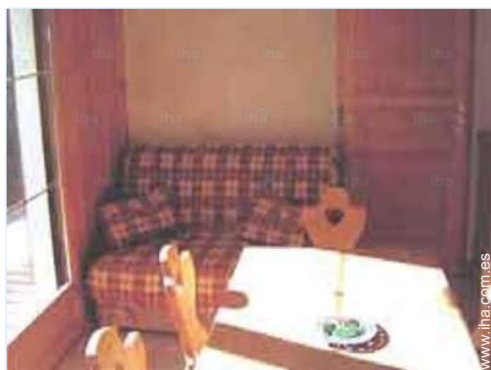

Medios Ambientes y localización



Montaña



Esquí



Pesca

Ocio

- Actividades de ocio a menos de 20 Km / 12 millas :

Esquí alpino, esquí de fondo, esquí fuera pista, esquí de travesía, snowboard, trineo (pista), patinaje, motos de nieve, bobsleigh, baño, piragüismo, rafting, poni club, camino para pasear, sendero costero/forestal, caminata, escalada, MTB (itinerario circuito), parapente, paseo a caballo, skate board (rampa), juego de bolos

- Encuadramiento :

Escuela de esquí, jardín de nieve

- Zonas atractivas y relajación :

Bar, discoteca, restaurante, cine, centro de exposición, tienda de artesanía, baño turco, centro de rehabilitación, centro de belleza, gimnasio

Medio Ambiente

- Sitio :

Pistas de esquí <50m
Remontes <50m
Pista de patinaje 200m
Piscina climatizada 100m
Piscina pública 100m
Río 3km
Cadena montañosa <50m

- Comodidades :

Centro del pueblo 200m
Correspondencia autobús pistas de esquí <50m
Alquiler de bici/MTB 200m
Alquiler de equipo de esquí 100m
Alquiler de colada/lavandería 200m
Panadería 100m
Pequeños comercios 100m
Supermercado 100m
Peluquería 100m
Banco 200m
Cajero automático 200m
Farmacia 500m
Médico 500m
Hospital 50km





Interior

- **Capacidad de alojamiento :**
de 2 a 6 persona(s)
- **Superficie habitable :**
38m²
- **Disposición interior :**
3 habitación(s), 2 dormitorio(s), 1 cuarto de baño, 1 Servicio, cuarto de estar 16m²
- **litera-cama(s) :**
2 cama de matrimonio, 1 sofá cama 2 pers
- **Confort :**
T.V., lector DVD, enchufe antena t.v., cable/satélite, armario empotrado, ropero, calefacción eléctrica, ventanal, doble vidriera, persianas enrollables
- **Electrodomésticos :**
Vajilla/cubiertos, utensilios de cocina, cafetera eléctrica, placa eléctrica, horno, microondas, campana extractora, nevera, lavavajilla, aspirador

Exterior

- **Instalación exterior :**
Terraza 13m²
- **Marco exterior :**
Jardín, césped
- **Instalaciones exteriores :**
Barbacoa, 6 silla(s) de jardín, sombrilla, área de jardín

Servicios

- **Colada :**
Almohada(s)
- **Casa :**
Limpieza suplemento (+60€), Aparcamiento

Informaciones prácticas

- **Informaciones prácticas**
Niños bienvenidos
Animales aceptados bajo condiciones (informarse con el propietario)
Cobertura teléfono móvil
Agua : caliente/fría
Tensión eléctrica : 220-240V / 50Hz
Corriente eléctrica : red (eléctrica)



Album de fotos - 1

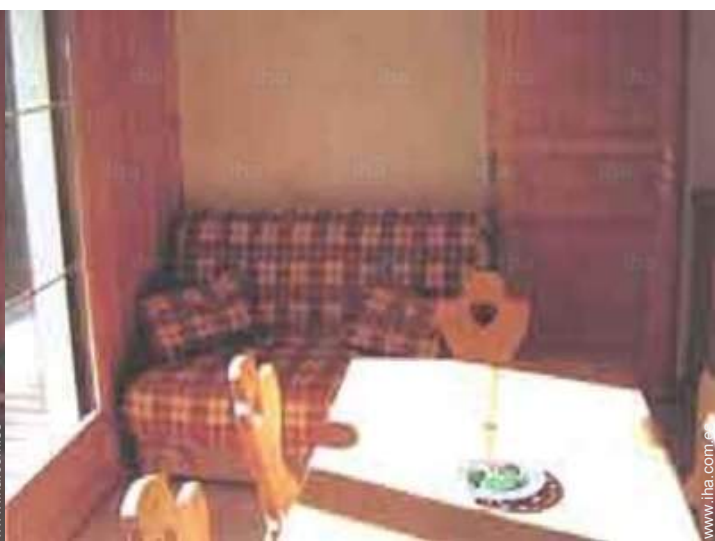
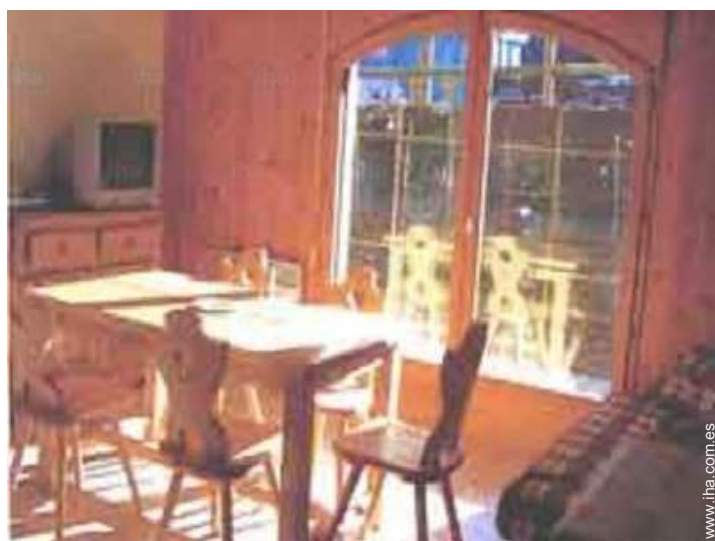

Localización

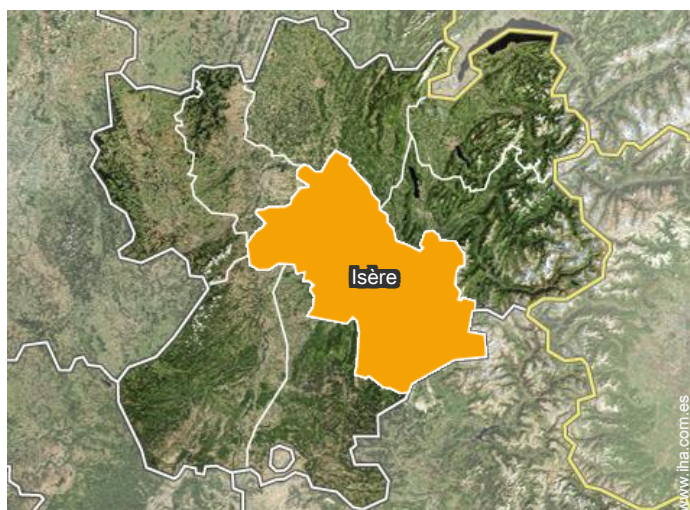

Localización & acceso



Coordenadas GPS en grados, minutos, segundos: Latitud 45°0'37"N - Longitud 6° 7'30"E (Alojamiento)

Dirección

→ lieu dit petit plan
Chalet Carlina
38860 Les Deux Alpes

• Autopista (salida) A51

→ Vizille, Isère, Ródano Alpes, Francia
→ Distancia : 50km

• Alpe d'Huez : (7,5km)

Contacto

Idiomas
hablados



Calendario de disponibilidades - a partir de : diciembre 2017

Dic	V	S	D	L	M	Mi	J	V	S	D	L	M	Mi	J	V	S	D	L	M	Mi	J	V	S	D	L	M	Mi	J	V	S	D
2017	1	2	3	4	5	6	7	8	9	10	11	12	13	14	15	16	17	18	19	20	21	22	23	24	25	26	27	28	29	30	31
														-	-	-	-	-	-	-	-	-	-	-	-	-	-	-	-	-	

En	L	M	Mi	J	V	S	D	L	M	Mi	J	V	S	D	L	M	Mi	J	V	S	D	L	M	Mi	J	V	S	D	L	M	Mi
2018	1	2	3	4	5	6	7	8	9	10	11	12	13	14	15	16	17	18	19	20	21	22	23	24	25	26	27	28	29	30	31
	-	-	-	-	-	-	-	-	-	-	-	-	-	-	-	-	-	-	-	-	-	-	-	-	-	-	-	-	-	-	

Feb	J	V	S	D	L	M	Mi	J	V	S	D	L	M	Mi	J	V	S	D	L	M	Mi	J	V	S	D	L	M	Mi
2018	1	2	3	4	5	6	7	8	9	10	11	12	13	14	15	16	17	18	19	20	21	22	23	24	25	26	27	28
	-	-	-	-	-	-	-	-	-	-	-	-	-	-	-	-	-	-	-	-	-	-	-	-	-	-	-	-

Mar	J	V	S	D	L	M	Mi	J	V	S	D	L	M	Mi	J	V	S	D	L	M	Mi	J	V	S	D	L	M	Mi	J	V	S
2018	1	2	3	4	5	6	7	8	9	10	11	12	13	14	15	16	17	18	19	20	21	22	23	24	25	26	27	28	29	30	31
	-	-	-	-	-	-	-	-	-	-	-	-	-	-	-	-	-	-	-	-	-	-	-	-	-	-	-	-	-	-	

Ab	D	L	M	Mi	J	V	S	D	L	M	Mi	J	V	S	D	L	M	Mi	J	V	S	D	L	M	Mi	J	V	S	D	L
2018	1	2	3	4	5	6	7	8	9	10	11	12	13	14	15	16	17	18	19	20	21	22	23	24	25	26	27	28	29	30
	-	-	-	-	-	-	-	-	-	-	-	-	-	-	-	-	-	-	-	-	-	-	-	-	-	-	-	-	-	-

May	M	Mi	J	V	S	D	L	M	Mi	J	V	S	D	L	M	Mi	J	V	S	D	L	M	Mi	J	V	S	D	L	M	Mi	J
2018	1	2	3	4	5	6	7	8	9	10	11	12	13	14	15	16	17	18	19	20	21	22	23	24	25	26	27	28	29	30	31
	-	-	-	-	-	-	-	-	-	-	-	-	-	-	-	-	-	-	-	-	-	-	-	-	-	-	-	-	-	-	

Jun	V	S	D	L	M	Mi	J	V	S	D	L	M	Mi	J	V	S	D	L	M	Mi	J	V	S	D	L	M	Mi	J	V	S
2018	1	2	3	4	5	6	7	8	9	10	11	12	13	14	15	16	17	18	19	20	21	22	23	24	25	26	27	28	29	30
	-	-	-	-	-	-	-	-	-	-	-	-	-	-	-	-	-	-	-	-	-	-	-	-	-	-	-	-	-	-

Jul	D	L	M	Mi	J	V	S	D	L	M	Mi	J	V	S	D	L	M	Mi	J	V	S	D	L	M	Mi	J	V	S	D	L	M
2018	1	2	3	4	5	6	7	8	9	10	11	12	13	14	15	16	17	18	19	20	21	22	23	24	25	26	27	28	29	30	31
	-	-	-	-	-	-	-	-	-	-	-	-	-	-	-	-	-	-	-	-	-	-	-	-	-	-	-	-	-	-	

Ag	Mi	J	V	S	D	L	M	Mi	J	V	S	D	L	M	Mi	J	V	S	D	L	M	Mi	J	V	S	D	L	M	Mi	J	V
2018	1	2	3	4	5	6	7	8	9	10	11	12	13	14	15	16	17	18	19	20	21	22	23	24	25	26	27	28	29	30	31
	-	-	-	-	-	-	-	-	-	-	-	-	-	-	-	-	-	-	-	-	-	-	-	-	-	-	-	-	-	-	

Sep	S	D	L	M	Mi	J	V	S	D	L	M	Mi	J	V	S	D	L	M	Mi	J	V	S	D	L	M	Mi	J	V	S	D
2018	1	2	3	4	5	6	7	8	9	10	11	12	13	14	15	16	17	18	19	20	21	22	23	24	25	26	27	28	29	30
	-	-	-	-	-	-	-	-	-	-	-	-	-	-	-	-	-	-	-	-	-	-	-	-	-	-	-	-	-	-

 Reservado

Alquiler de vacaciones
Les Deux Alpes - Francia
"LES CHALETS D'OR"

7
[Reservar](#)

Calendario de disponibilidades - a partir de : septiembre 2018

Oct	L	M	Mi	J	V	S	D	L	M	Mi	J	V	S	D	L	M	Mi	J	V	S	D	L	M	Mi							
2018	1	2	3	4	5	6	7	8	9	10	11	12	13	14	15	16	17	18	19	20	21	22	23	24	25	26	27	28	29	30	31
	-	-	-	-	-	-	-	-	-	-	-	-	-	-	-	-	-	-	-	-	-	-	-	-	-	-	-	-	-	-	

Nov	J	V	S	D	L	M	Mi	J	V	S	D	L	M	Mi	J	V	S	D	L	M	Mi	J	V							
2018	1	2	3	4	5	6	7	8	9	10	11	12	13	14	15	16	17	18	19	20	21	22	23	24	25	26	27	28	29	30
	-	-	-	-	-	-	-	-	-	-	-	-	-	-	-	-	-	-	-	-	-	-	-	-	-	-	-	-	-	

Reservado

[Mes : Siguiente >>](#)

Precios del alquiler - Piso - de 2 a 6 Persona(s)

Precios	Noche	Fin de semana	Semana	2 semanas	Mes
 Temporada Baja	-	-	500€ (Sábado)	-	-
 Temporada Media	-	-	700€ (Sábado)	-	-
 Temporada Alta	-	-	1100€ (Sábado)	-	-
 Fiestas especiales	-	-	1200€ (Lunes)	-	-
 Periodo de promoción	-	-	1000€	-	-

(Día de llegada)

[Reservar](#)

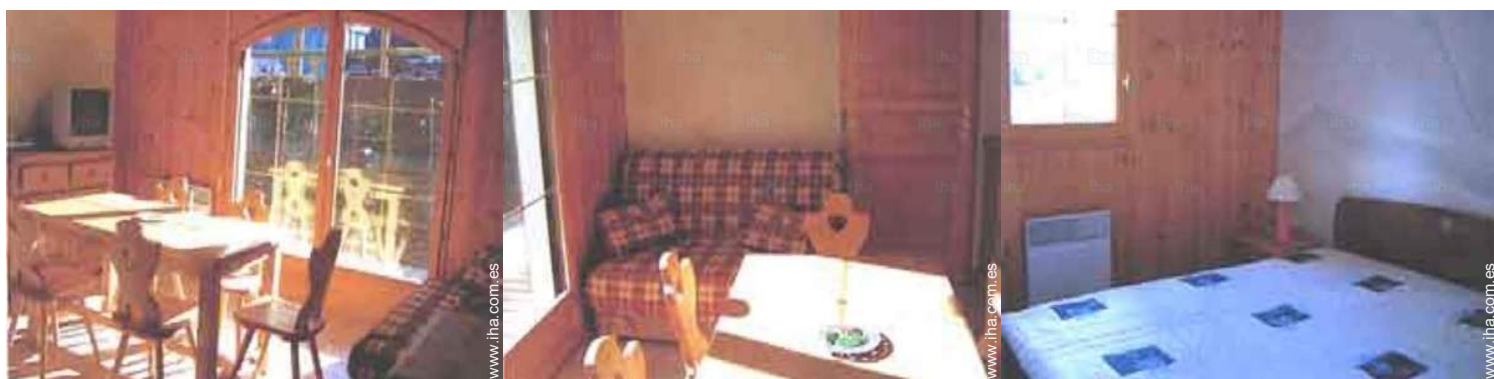

Condiciones de reservas

• Reserva

- Pago en el momento de reservar : 25% del importe del alquiler
- Pago del saldo : 1 mes antes de la estancia
- Fianza requerida : 500€

• Alquiler

- Impuesto de estancias suplementarios
- Forfait limpieza suplementario : 60€
- Prever suplemento para :
- bebé

► Reservar

► Contactar al propietario

Contacto

Idiomas
hablados



Modalidades de pago aceptadas

- Giro postal internacional • Giro bancario
- Cheque del banco • Efectivo

Contacte directamente con los propietarios

www.iha.com.es
N° del anuncio
29704
>> Reservar <<

N° del anuncio 29704

www.iha.com.es

