

Alquiler de vacaciones Les Diablerets Piso

Hermoso nido bajo el alero de un ático nuevo, casa con madera, entrepiso y chimenea. Zona tranquila, cerca del río, con vistas a las montañas y el glaciar de Diablerets.



Piso en el 3° piso en un(a) Chalet de Madera de 3 plantas

Marco : montaños, calma

Capacidad : 4 persona(s)
Dormitorio(s) : 1

Les Diablerets - Cantón de Vaud

Suiza

Reserva : +41 (0) 797454456 (Suiza)

N° del anuncio 54791

www.iha.com.es



Alquiler de vacaciones



Piso en el 3º piso en un(a) Chalet de Madera de 3 plantas

- Ideal para todo público, pareja con bebé
- Vista : panorámica, montaña, bosque, río
- Marco : montaños, calma

“ Perfectamente equipado con elementos de calidad. Dos aseos. Ascensor desde el aparcamiento en el sótano de juxqu' en el apartamento en el 3er piso. No se admiten animales. No fumadores. ”

Los extras

• Aparcamiento :

Aparcamiento cubierto : 1 colectivo(s).
Aparcamiento no cubierto : 1 en la residencia.

• Ventajas :

Local de esquí



Medios Ambientes y localización



Montaña



Esquí

“ Gstaad cerca, la estación de esquí de celebridades. En llano, después del águila, es el magnífico baños de Lavey. ”

Ocio

- Actividades de ocio a menos de 20 Km / 12 millas :

Esquí alpino, esquí de fondo, esquí fuera pista, esquí de travesía, Télémark esquí, snowboard, trineo (pista), patinaje, MTB (itinerario circuito)

- Zonas atractivas y relajación :

Bar, restaurante

Medio Ambiente

- Sitio :

Pistas de esquí 200m
Remontes 300m
Cadena montañosa 100m
Vía ferrata

- Comodidades :

Centro del pueblo 200m
Alquiler de bici/MTB 200m
Alquiler de equipo de esquí 200m
Panadería 300m
Pequeños comercios 100m
Supermercado 300m
Peluquería 200m
Correos 300m
Banco 100m
Cajero automático 200m
Farmacia 300m
Médico 300m



salón





salón

Interior

- **Capacidad de alojamiento :**
4 persona(s)
- **Superficie habitable :**
55m²
- **Disposición interior :**
1 dormitorio(s), 1 aseo, 2 Servicio, cuarto de estar 20m², salón, área de cocina, rincón comedor, rincón chimenea, entresuelo
- **litera-cama(s) :**
1 sofá cama 2 pers, 2 cama sencilla, 1 posibilidad cama(s) suplementaria(s)
- **Confort :**
Chimenea, T.V., cadena de música, lector DVD, colección de películas, armario, armario empotrado, interfono
- **Electrodomésticos :**
Vajilla/cubiertos, aparato de la raclette, aparato de la fondue, placa eléctrica, horno, nevera, lavavajilla

Exterior

- **Instalación exterior :**
Balcón 6m²
- **Marco exterior :**
Arroyo
- **Instalaciones exteriores :**
Mesa(s) de jardín, 4 silla(s) de jardín, 2 tumbona(s)



rincón chimenea

Servicios

- **Colada :**
Sábanas, Toallas, Ropa blanca, Edredón (es), Almohada(s)
- **Casa :**
Limpieza inicial suplemento (+65€*), Retirada de la nieve, Aparcamiento

Informaciones prácticas

- **Informaciones prácticas**
Niños bienvenidos
Alquiler no fumador
Agua : caliente/fría
- **Admisión para personas discapacitadas**
Acceso con silla de ruedas



habitación

Album de fotos - 1



salón



salón



habitación

Album de fotos - 2



rincón chimenea



Verano

Album de fotos - 3



salón



rincón chimenea



habitación



rincón comedor



cocina



aseo



aseo



vista desde le piso



panorama



fachada

Localización

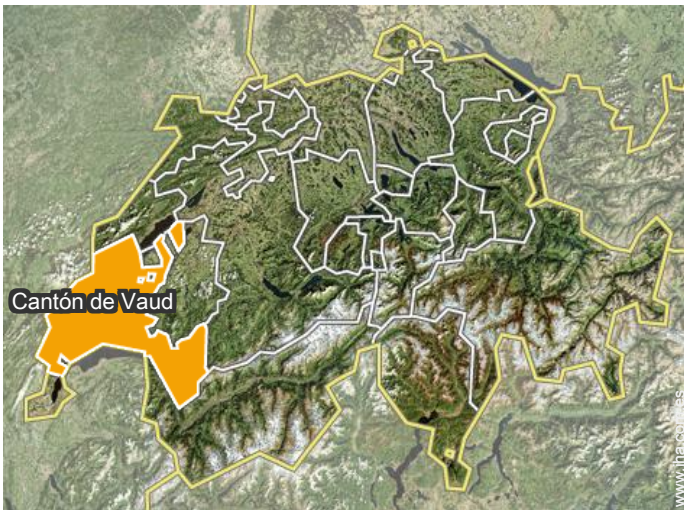

Localización & acceso

“ Del aeropuerto de Ginebra, puede tomar un tren cada hora hasta águila y continuar el viaje con el cremallera tren aquí a les Diablerets. ”



Coordenadas GPS en grados, minutos, segundos: Latitud 46°20'53"N - Longitud 7° 9'27"E (Alojamiento)

Dirección

→ Route du Col de la Croix
1865 Les Diablerets

● Autopista (salida) A9

→ Aigle, Cantón de Vaud, Suiza
→ Distancia : 20km
→ Tiempo : 30'

● Estación de tren Les Diablerets

→ Les Diablerets, Cantón de Vaud, Suiza
→ Distancia : 1km
→ Tiempo : 5'

● Aeropuerto Genève

→ Ginebra, Cantón de Ginebra, Suiza
→ Distancia : 80km

→ Tiempo : 1h30'

- Aigle : (20km)
- Montreux : (40km)
- Ginebra : (130km)

Contacto

Idiomas
hablados



Calendario de disponibilidades - a partir de : septiembre 2019

Sep	D	L	M	Mi	J	V	S	D	L	M	Mi	J	V	S	D	L	M	Mi	J	V	S	D	L							
2019	1	2	3	4	5	6	7	8	9	10	11	12	13	14	15	16	17	18	19	20	21	22	23	24	25	26	27	28	29	30
															-	-	-	-	-	-	-	-	-	-	-	-	-	-	-	

Oct	M	Mi	J	V	S	D	L	M	Mi	J	V	S	D	L	M	Mi	J	V	S	D	L	M	Mi	J							
2019	1	2	3	4	5	6	7	8	9	10	11	12	13	14	15	16	17	18	19	20	21	22	23	24	25	26	27	28	29	30	31
	-	-	-	-	-	-	-	-	-	-	-	-	-	-	-	-	-	-	-	-	-	-	-	-	-	-	-	-	-	-	

Nov	V	S	D	L	M	Mi	J	V	S	D	L	M	Mi	J	V	S	D	L	M	Mi	J	V	S							
2019	1	2	3	4	5	6	7	8	9	10	11	12	13	14	15	16	17	18	19	20	21	22	23	24	25	26	27	28	29	30
	-	-	-	-	-	-	-	-	-	-	-	-	-	-	-	-	-	-	-	-	-	-	-	-	-	-	-	-	-	-

Dic	D	L	M	Mi	J	V	S	D	L	M	Mi	J	V	S	D	L	M	Mi	J	V	S	D	L	M							
2019	1	2	3	4	5	6	7	8	9	10	11	12	13	14	15	16	17	18	19	20	21	22	23	24	25	26	27	28	29	30	31
	-	-	-	-	-	-	-	-	-	-	-	-	-	-	-	-	-	-	-	-	-	-	-	-	-	-	-	-	-	-	

En	Mi	J	V	S	D	L	M	Mi	J	V	S	D	L	M	Mi	J	V	S	D	L	M	Mi	J	V							
2020	1	2	3	4	5	6	7	8	9	10	11	12	13	14	15	16	17	18	19	20	21	22	23	24	25	26	27	28	29	30	31
	-	-	-	-	-	-	-	-	-	-	-	-	-	-	-	-	-	-	-	-	-	-	-	-	-	-	-	-	-	-	

Feb	S	D	L	M	Mi	J	V	S	D	L	M	Mi	J	V	S	D	L	M	Mi	J	V	S							
2020	1	2	3	4	5	6	7	8	9	10	11	12	13	14	15	16	17	18	19	20	21	22	23	24	25	26	27	28	29
	-	-	-	-	-	-	-	-	-	-	-	-	-	-	-	-	-	-	-	-	-	-	-	-	-	-	-	-	-

Mar	D	L	M	Mi	J	V	S	D	L	M	Mi	J	V	S	D	L	M	Mi	J	V	S	D	L	M							
2020	1	2	3	4	5	6	7	8	9	10	11	12	13	14	15	16	17	18	19	20	21	22	23	24	25	26	27	28	29	30	31
	-	-	-	-	-	-	-	-	-	-	-	-	-	-	-	-	-	-	-	-	-	-	-	-	-	-	-	-	-	-	

Ab	Mi	J	V	S	D	L	M	Mi	J	V	S	D	L	M	Mi	J	V	S	D	L	M	Mi	J							
2020	1	2	3	4	5	6	7	8	9	10	11	12	13	14	15	16	17	18	19	20	21	22	23	24	25	26	27	28	29	30
	-	-	-	-	-	-	-	-	-	-	-	-	-	-	-	-	-	-	-	-	-	-	-	-	-	-	-	-	-	-

May	V	S	D	L	M	Mi	J	V	S	D	L	M	Mi	J	V	S	D	L	M	Mi	J	V	S	D							
2020	1	2	3	4	5	6	7	8	9	10	11	12	13	14	15	16	17	18	19	20	21	22	23	24	25	26	27	28	29	30	31
	-	-	-	-	-	-	-	-	-	-	-	-	-	-	-	-	-	-	-	-	-	-	-	-	-	-	-	-	-	-	

Jun	L	M	Mi	J	V	S	D	L	M	Mi	J	V	S	D	L	M	Mi	J	V	S	D	L	M							
2020	1	2	3	4	5	6	7	8	9	10	11	12	13	14	15	16	17	18	19	20	21	22	23	24	25	26	27	28	29	30
	-	-	-	-	-	-	-	-	-	-	-	-	-	-	-	-	-	-	-	-	-	-	-	-	-	-	-	-	-	-

Alquiler de vacaciones
Les Diablerets - Suiza
Piso

9

[Reservar](#)





Calendario de disponibilidades - a partir de : junio 2020

Jul	Mi	J	V	S	D	L	M	Mi	J	V	S	D	L	M	Mi	J	V	S	D	L	M	Mi	J	V							
2020	1	2	3	4	5	6	7	8	9	10	11	12	13	14	15	16	17	18	19	20	21	22	23	24	25	26	27	28	29	30	31
-	-	-	-	-	-	-	-	-	-	-	-	-	-	-	-	-	-	-	-	-	-	-	-	-	-	-	-	-	-	-	

Ag	S	D	L	M	Mi	J	V	S	D	L	M	Mi	J	V	S	D	L	M	Mi	J	V	S	D	L							
2020	1	2	3	4	5	6	7	8	9	10	11	12	13	14	15	16	17	18	19	20	21	22	23	24	25	26	27	28	29	30	31
-	-	-	-	-	-	-	-	-	-	-	-	-	-	-	-	-	-	-	-	-	-	-	-	-	-	-	-	-	-	-	

Mes : [Siguiete >>](#)

Precios del alquiler - Piso - 4 Persona(s)

Precios	Noche	Fin de semana	Semana	2 semanas	Mes
 Temporada Baja	-	-	734€* (Sábado)	-	-
 Temporada Media	-	-	863€* (Sábado)	-	-
 Temporada Alta	-	-	1166€* (Sábado)	-	-
 Fiestas especiales	-	-	1166€* (Sábado)	-	-

(Día de llegada)

[Reservar](#)

Condiciones de reservas

• Reserva

- Pago en el momento de reservar : 30% del importe del alquiler
- Pago del saldo : 45 días antes de la estancia
- Fianza requerida : 432€*

• Alquiler

- Gastos incluidos
- Impuesto de estancias incluido
- Forfait limpieza incluido

[▶ Reservar](#)

[▶ Contactar al propietario](#)

Modalidades de pago aceptadas

- Giro bancario

Contacte directamente con los propietarios

www.iha.com.es

N° del anuncio

54791

[>> Reservar <<](#)

Contacto

Idiomas
hablados



* Tasa de conversión a título informativo : 100€ = 110\$ = 91£

N° del anuncio 54791

www.iha.com.es

