

Alquiler de vacaciones Leutasch "Ostbacher Stern"

Apartamentos + habitaciones con precio/rendimiento superior en Leutasch Seefeld Tirol! La casa de vacaciones en la meseta de Seefeld. Verano e invierno.



Casa de Campo, individual, de 2 plantas, entrada particular, en un(a) Propiedad privada

Marco : propicio al descanso, deportivo

Capacidad : de 1 a 3 persona(s)

Dormitorio(s) : 1

Habitación(s) : 2

Leutasch - Tirol

Austria

Nº del anuncio 6927

Reserva : +43 (0) 52146629 (Austria)

www.ihacom.es



Alquiler de vacaciones



Casa de Campo, individual, de 2 plantas, entrada particular, en un(a) Propiedad privada

- Ideal para todo público, familia
- Vista : panorámica, dominante, montaña, campo, pradera, pueblo
- Marco : propicio al descanso, deportivo
- Exposición : Suroeste

" La ubicación es ideal - cerca de las excelentes pistas de esquí a campo traviesa y rutas de senderismo en el Olympiaregion Seefeld. La casa especialmente para las familias es muy popular como punto de partida para caminatas y excursiones. Los esquiadores están a pocos pasos de la sala de cera esquí con zapato secador en el esquí de fondo. Ubicación soleada y tranquila, con vistas a las montañas de Wetterstein y el Hohe Munde, encuentra nuestra casa de vacaciones en medio del mundo de la montaña tirolés. Nuestra casa ofrece apartamentos de 38 m² - 74 m² - también hay 95 m² y 110 m² (con hasta 3 dormitorios) bajo petición posible. La casa está equipada con sauna, baño de vapor, cabina de infrarrojos, ideal para relajarse. Tienes un montón de espacio en las amplias zonas verdes con barbacoa en verano. La casa dispone de una ludoteca! W-LAN en toda la casa. Las fotos panorámicas de los apartamentos le permite mirar el avance de apartamentos. "

Los extras

- Aparcamiento :
Aparcamiento no cubierto : 12 en el terreno.
- Ventajas :
Local de esquí, secador de botas de esquí, sauna, máquina(s) de musculación, mesa de ping-pong, 6 raqueta(s) de ping-pong, 8 bici (s), equipo ecuestre y caballo
- instalaciones de bebé :
Silla de bebé, orinal bebé, cochecito de niño

Medios Ambientes y localización



" Aire de las montañas, paisaje y naturaleza intacta, una gama de deportes, que no deja ningún deseo sin cumplir, una variedad de eventos y genuina hospitalidad tirolésa - aquí garantizados todos los sueños de vacaciones se hace realidad! Inspirado por la belleza del paisaje y conocer la variada en los deportes y en la esfera cultural de la región olímpica de Seefeld. Lugar ideal para muchas atracciones culturales. Munich, Salzburgo, Innsbruck, Vipiteno, Merano, etc... todo puede llegar en excursiones de un día. El Ludwischlösser bávaro, Swarovski, Estadio Bergisel allí es mucho para descubrir. "

Ocio

- Actividades de ocio a menos de 20 Km / 12 millas :

Esquí alpino, esquí de fondo, esquí fuera pista, esquí de travesía, Télémark esquí, snowboard, trineo (pista), patinaje, trineo de perro, baño, barca a pedal, golf, tenis, squash, centro de equitación, camino para pasear, sendero costero/forestal, caminata, escalada, escalada de rocas, MTB (itinerario circuito), parapente, paseo en carro, paseo a caballo, mini golf, ATV/Quad, terreno de aeromodelismo, caza, pesca, pesca con caña

- Encuadramiento :

Escuela de esquí, jardín de nieve, escuela de tenis, escuela de equitación

- Zonas atractivas y relajación :

Bar, discoteca, restaurante, cine, parque y jardín, parque de atracciones, zoo/parque de animales, sitio histórico, museo, teatro, festival, antigüedades y brocante, bodega y degustación de vino, casino, sauna, centro de rehabilitación, centro de belleza, gimnasio, Granja biológica

Medio Ambiente

- Sitio :
Pistas de esquí 3km
Remontes 3km
Pista de patinaje 1km
Piscina pública 3km
Pista de tenis pública 3km
Recorrido de golf 9 hoyos 5km
Recorrido de golf 18 hoyos 5km
Base aeronáutica 30km
Río 1km
Lago 3km
Bosque 50m
Cadena montañosa 1km

Vía ferrata 2,5km

- Comodidades :

Parada/estación de autobús 50m
Correspondencia autobús pistas de esquí 100m
Alquiler de bici/MTB <50m
Alquiler de equipo de esquí 2,5km
Alquiler de colada/lavandería 5km
Panadería <50m
Catering 1km
Pequeños comercios 3km
Supermercado 1km
Comercios de lujo y de marcas 5km
Peluquería 2km
Banco 2km
Cajero automático 2km
Farmacia 2,5km
Médico 2,5km
Hospital 30km
Dispensario 10km



la propiedad





Interior

- **Capacidad de alojamiento :**
de 1 a 3 persona(s) (2 adultos, 1 niño(s))
- **Superficie habitable :**
55m²
- **Disposición interior :**
2 habitación(s), 1 dormitorio(s), 1 cuarto de baño, 1 Servicio, cuarto de estar, área de cocina, rincón comedor
- **litera-cama(s) :**
1 cama de matrimonio, 1 sofá cama 2 pers
- **Confort :**
T.V., juego de salón, teléfono, cable/satélite, armario, armario empotrado, ropero, radio-despertador, calefacción central, cortinas
- **Electrodomésticos :**
Vajilla/cubiertos, utensilios de cocina, cafetera eléctrica, hervidor eléctrico, tostador, cocina eléctrica, placa eléctrica, horno, microondas, campana extractora, nevera, congelador, aspirador

Exterior

- **Superficie terreno :**
2000m²
- **Instalación exterior :**
Terraza, balcón, jardín cubierto
- **Marco exterior :**
Patio privado, terreno cerrado, jardín, césped, madera
- **Instalaciones exteriores :**
Barbacoa, mesa(s) de jardín, silla(s) de jardín, cenador, sombrilla, 20 tumbona(s), columpio, columpio, parque infantil con arena



Servicios

- **Colada :**
Sábanas (1 X / por semana), Toallas (1 X / por semana), Ropa blanca (1 X / por semana), Manta(s), Edredón(es), Almohada (s)
- **Casa :**
Limpieza suplemento (1 X / por semana +15 €), Limpieza inicial suplemento (+30€), Retirada de la nieve, Aparcamiento, Transferencia estación/aeropuerto suplemento (+40€)
- **Personal :**
Guía suplemento (+20€), Animador/a suplemento (+20€)

Informaciones prácticas

- **Informaciones prácticas**
Niños bienvenidos
Animales aceptados bajo condiciones (informarse con el propietario)
Cobertura teléfono móvil
Agua : caliente/fría
Tensión eléctrica : 220-240V / 50Hz
Corriente eléctrica : red (eléctrica)



Album de fotos - 1



la propiedad



Album de fotos - 2



cuarto de baño



vista de la propiedad



cuarto de estar



Album de fotos - 3

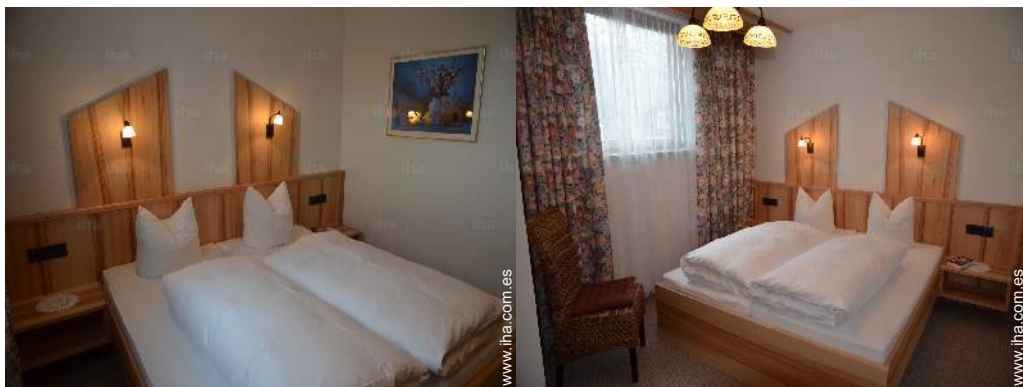
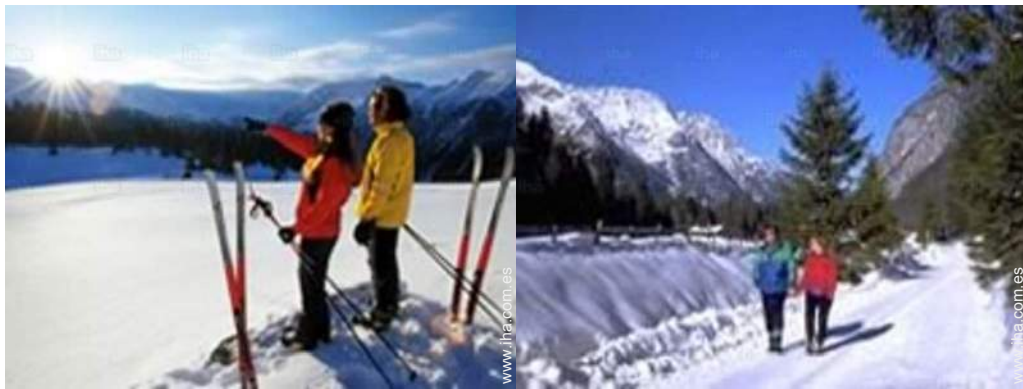
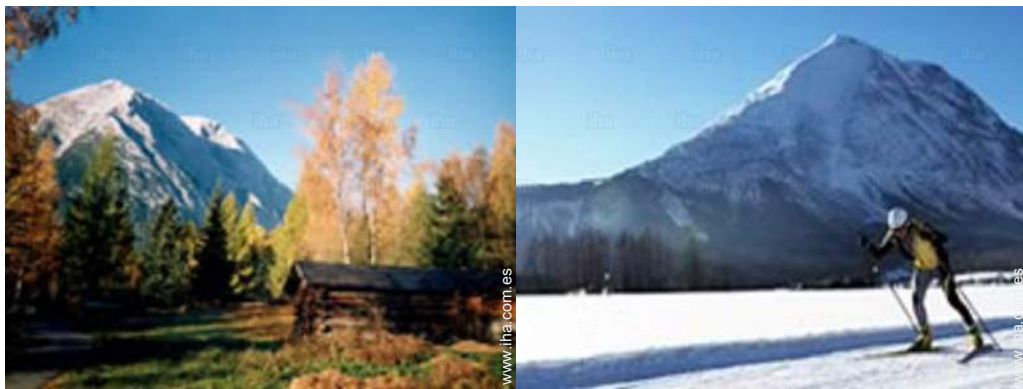

Ruta de acceso

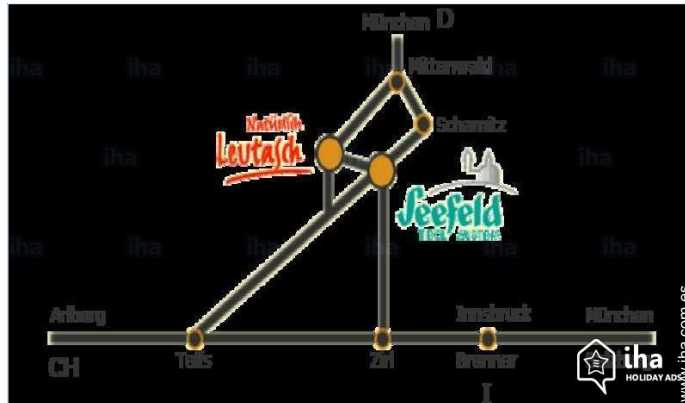

Localización & acceso

" De Alemania sin viñeta sobre Múnich Garmisch Mittenwald. De la Suiza sobre Landeck Imst-Telfs en la meseta de Seefeld. De Italia sobre la dirección Brennero Innsbruck Arlberg-salida Zirl. "



Coordenadas GPS en grados, minutos, segundos: Latitud 47°21'31"N - Longitud 11°8'3"E (Alojamiento)

Dirección

→ Weidach 300t
6105 Leutasch

● Estación de tren Seefeld

→ Seefeld in Tirol, Tirol, Austria
→ Distancia : 5km
→ Tiempo : 15'

● Aeropuerto Innsbruck Kranebitten

→ Innsbruck, Tirol, Austria
→ Distancia : 30km
→ Tiempo : 45'

● Autopista (salida) Zirl Ausfahrt

→ Zirl, Tirol, Austria
→ Distancia : 20km
→ Tiempo : 20'

- Innsbruck : (30km)
- Salzburgo : (150km)
- Múnich : (110km)

Contacto

Idiomas
hablados



Localización

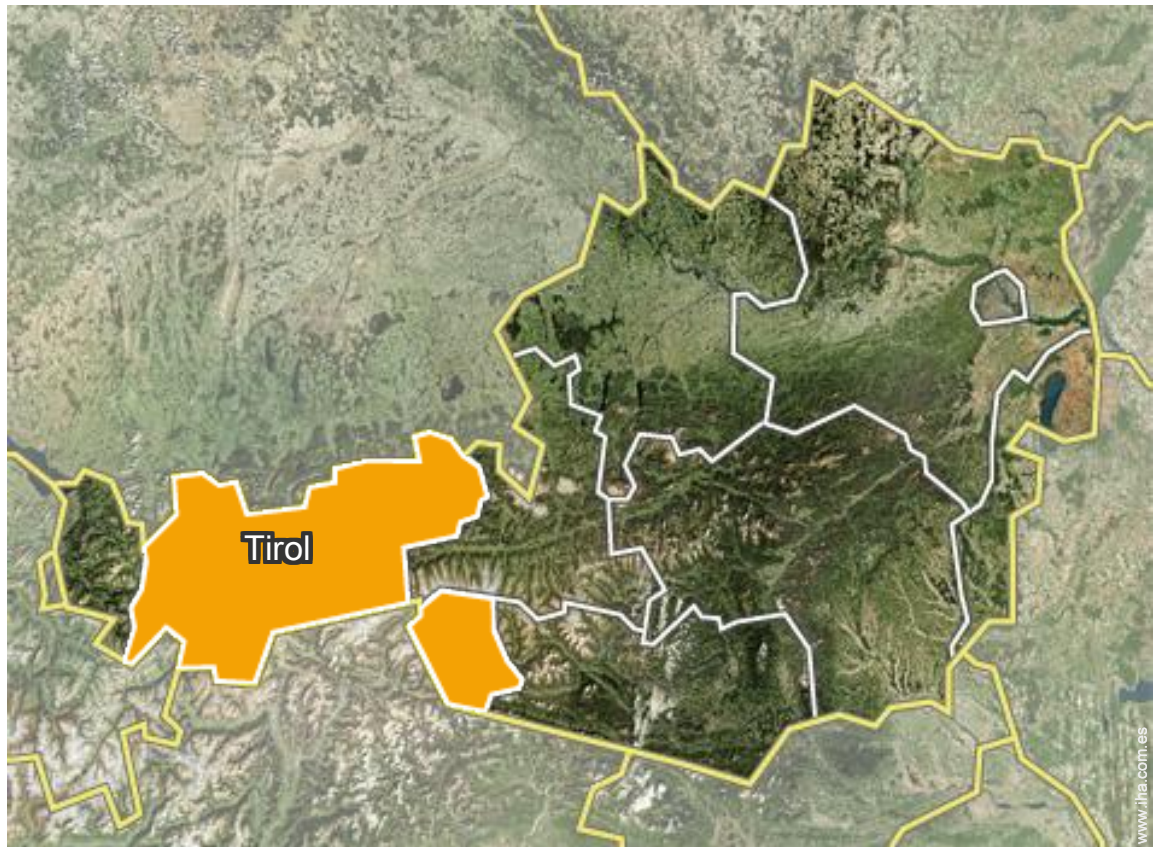

Alquiler de vacaciones
Leutasch - Austria
"Ostbacher Stern"

Calendario de disponibilidades - a partir de : abril 2019

Ab	L	M	Mi	J	V	S	D	L	M	Mi	J	V	S	D	L	M	Mi	J	V	S	D	L	M							
2019	1	2	3	4	5	6	7	8	9	10	11	12	13	14	15	16	17	18	19	20	21	22	23	24	25	26	27	28	29	30
																						-	-	-	-	-	-	-	-	-

May	Mi	J	V	S	D	L	M	Mi	J	V	S	D	L	M	Mi	J	V	S	D	L	M	Mi	J	V							
2019	1	2	3	4	5	6	7	8	9	10	11	12	13	14	15	16	17	18	19	20	21	22	23	24	25	26	27	28	29	30	31
	-	-	-	-	-	-	-	-	-	-	-	-	-	-	-	-	-	-	-	-	-	-	-	-	-	-	-	-	-	-	

Jun	S	D	L	M	Mi	J	V	S	D	L	M	Mi	J	V	S	D	L	M	Mi	J	V	S	D							
2019	1	2	3	4	5	6	7	8	9	10	11	12	13	14	15	16	17	18	19	20	21	22	23	24	25	26	27	28	29	30
	-	-	-	-	-	-	-	-	-	-	-	-	-	-	-	-	-	-	-	-	-	-	-	-	-	-	-	-	-	-

Jul	L	M	Mi	J	V	S	D	L	M	Mi	J	V	S	D	L	M	Mi	J	V	S	D	L	M	Mi							
2019	1	2	3	4	5	6	7	8	9	10	11	12	13	14	15	16	17	18	19	20	21	22	23	24	25	26	27	28	29	30	31
	-	-	-	-	-	-	-	-	-	-	-	-	-	-	-	-	-	-	-	-	-	-	-	-	-	-	-	-	-	-	

Ag	J	V	S	D	L	M	Mi	J	V	S	D	L	M	Mi	J	V	S	D	L	M	Mi	J	V	S							
2019	1	2	3	4	5	6	7	8	9	10	11	12	13	14	15	16	17	18	19	20	21	22	23	24	25	26	27	28	29	30	31
	-	-	-	-	-	-	-	-	-	-	-	-	-	-	-	-	-	-	-	-	-	-	-	-	-	-	-	-	-	-	

Sep	D	L	M	Mi	J	V	S	D	L	M	Mi	J	V	S	D	L	M	Mi	J	V	S	D	L							
2019	1	2	3	4	5	6	7	8	9	10	11	12	13	14	15	16	17	18	19	20	21	22	23	24	25	26	27	28	29	30
	-	-	-	-	-	-	-	-	-	-	-	-	-	-	-	-	-	-	-	-	-	-	-	-	-	-	-	-	-	-

Oct	M	Mi	J	V	S	D	L	M	Mi	J	V	S	D	L	M	Mi	J	V	S	D	L	M	Mi	J							
2019	1	2	3	4	5	6	7	8	9	10	11	12	13	14	15	16	17	18	19	20	21	22	23	24	25	26	27	28	29	30	31
	-	-	-	-	-	-	-	-	-	-	-	-	-	-	-	-	-	-	-	-	-	-	-	-	-	-	-	-	-	-	

Nov	V	S	D	L	M	Mi	J	V	S	D	L	M	Mi	J	V	S	D	L	M	Mi	J	V	S							
2019	1	2	3	4	5	6	7	8	9	10	11	12	13	14	15	16	17	18	19	20	21	22	23	24	25	26	27	28	29	30
	-	-	-	-	-	-	-	-	-	-	-	-	-	-	-	-	-	-	-	-	-	-	-	-	-	-	-	-	-	-

Dic	D	L	M	Mi	J	V	S	D	L	M	Mi	J	V	S	D	L	M	Mi	J	V	S	D	L	M							
2019	1	2	3	4	5	6	7	8	9	10	11	12	13	14	15	16	17	18	19	20	21	22	23	24	25	26	27	28	29	30	31
	-	-	-	-	-	-	-	-	-	-	-	-	-	-	-	-	-	-	-	-	-	-	-	-	-	-	-	-	-	-	

En	Mi	J	V	S	D	L	M	Mi	J	V	S	D	L	M	Mi	J	V	S	D	L	M	Mi	J	V							
2020	1	2	3	4	5	6	7	8	9	10	11	12	13	14	15	16	17	18	19	20	21	22	23	24	25	26	27	28	29	30	31
	-	-	-	-	-	-	-	-	-	-	-	-	-	-	-	-	-	-	-	-	-	-	-	-	-	-	-	-	-	-	



Calendario de disponibilidades - a partir de : enero 2020

Feb	S	D	L	M	Mi	J	V	S	D	L	M	Mi	J	V	S	D	L	M	Mi	J	V	S	D	L	M	Mi	J	V	S
2020	1	2	3	4	5	6	7	8	9	10	11	12	13	14	15	16	17	18	19	20	21	22	23	24	25	26	27	28	29
	-	-	-	-	-	-	-	-	-	-	-	-	-	-	-	-	-	-	-	-	-	-	-	-	-	-	-	-	-

Mar	D	L	M	Mi	J	V	S	D	L	M	Mi	J	V	S	D	L	M	Mi	J	V	S	D	L	M							
2020	1	2	3	4	5	6	7	8	9	10	11	12	13	14	15	16	17	18	19	20	21	22	23	24	25	26	27	28	29	30	31
	-	-	-	-	-	-	-	-	-	-	-	-	-	-	-	-	-	-	-	-	-	-	-	-	-	-	-	-	-	-	

[Mes : Siguiente >>](#)

Precios del alquiler - Casa de Campo - de 1 a 3 Persona(s)

Precios	Noche	Fin de semana	Semana	2 semanas	Mes
 Temporada Baja	40€ > 2	-	-	-	-
 Temporada Media	40€ > 2	-	-	-	-
 Temporada Alta	80€ > 3	-	-	-	-

> Mínimo Noche

[Reservar](#)

Condiciones de reservas

• Reserva

→ Pago en el momento de reservar : 150€
→ Pago del saldo :
a la recepción de las llaves

• Alquiler

→ Gastos suplementarios
→ Impuesto de estancias suplementarios
→ Forfait limpieza suplementario : 30€
→ Prever suplemento para :
- animales
- cama(s) suplementaria(s)

[▶ Reservar](#)

[▶ Contactar al propietario](#)

Modalidades de pago aceptadas

• Switch/Maestro • Giro bancario • Efectivo

Contacte directamente con los propietarios

www.iha.com.es
N° del anuncio
6927
>> [Reservar](#) <<

Contacto

Idiomas
hablados

