

Alquiler de vacaciones Lisboa "Bairro Alto"

Misericordia es una excelente opción entre los turistas que estén interesados en ver monumentos históricos increíbles, conocer gente encantadora y a comer bien.

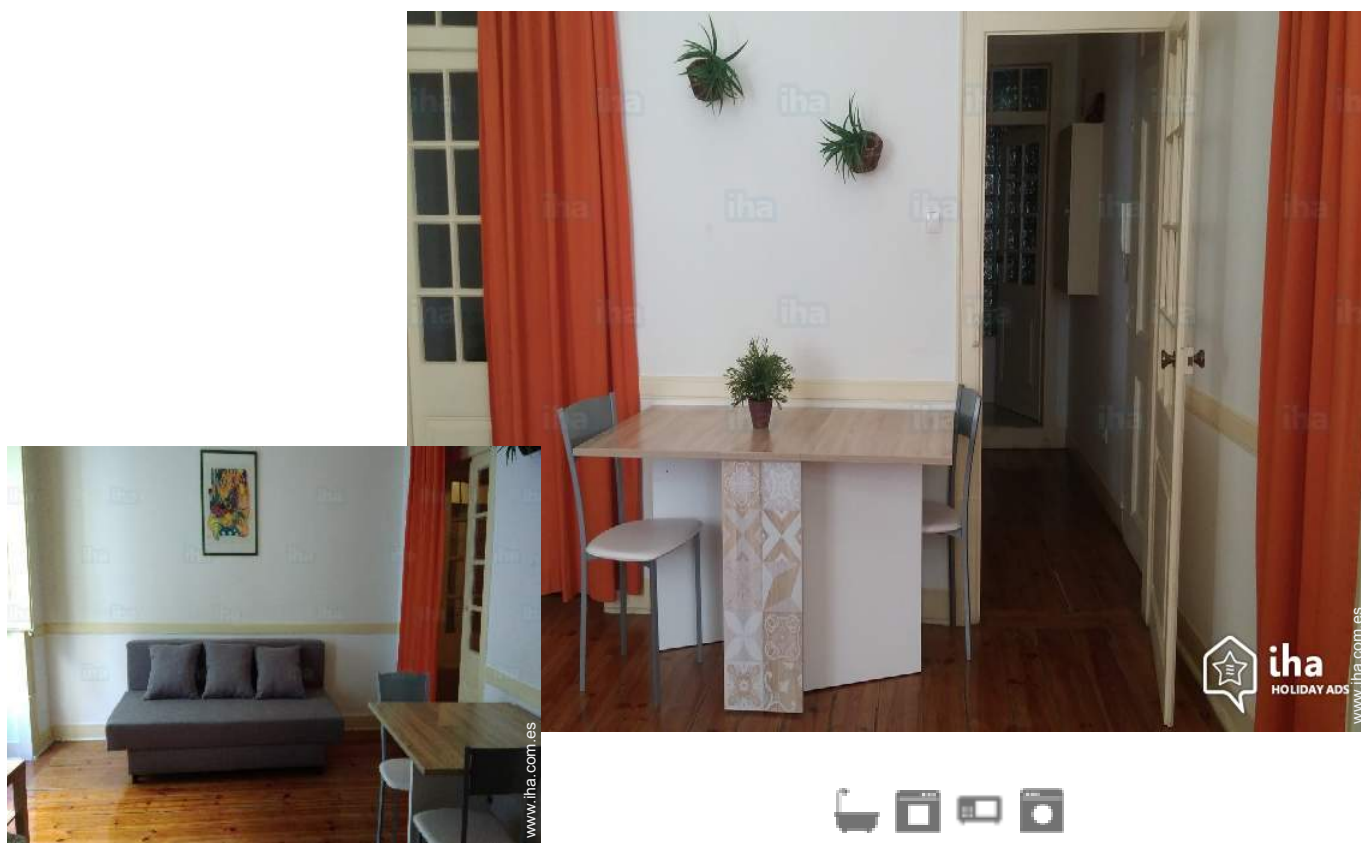

Piso en el 1º piso en un(a) Edificio de 4 plantas

Marco : ciudadano, típico

Capacidad : de 1 a 6 persona(s)

Dormitorio(s) : 2

Habitación(s) : 3

Lisboa - Distrito de Lisboa - Lisboa e Vale do Tejo
Portugal

Nº del anuncio 71681

www.ihacom.es



Alquiler de vacaciones

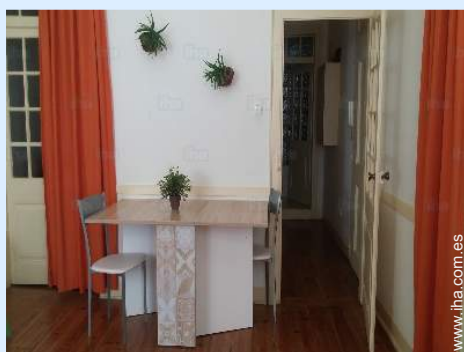

Piso en el 1º piso en un(a) Edificio de 4 plantas

- Ideal para todo público, grupo
- Vista : calle peatonal
- Marco : ciudadano, típico

" Cuenta con un balcón, el apartamento está en un área donde los huéspedes pueden participar en actividades tales como ciclismo y senderismo. El apartamento se compone de un comedor, una cocina totalmente equipada y 1 baño. Ofrece una TV de pantalla plana con canales vía satélite y un reproductor Blu-ray. "

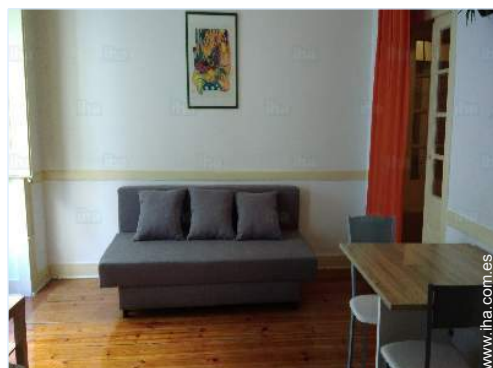

salón

Medios Ambientes y localización



Ciudad



Pesca



Festival



Cultura

" Noticias de apartamento se encuentra en Lisboa, Chiado a 300 metros, 400 metros de Rossio y 500 metros del Teatro Nacional de Dona Maria II. "

Ocio

- Actividades de ocio a menos de 20 Km / 12 millas :

Baño, barca a pedal, buceo, submarinismo, esquí náutico, jet ski, surf, windsurf, vela, kitesurf, golf, tenis, squash, centro de equitación, sendero costero/forestal, escalada, MTB (itinerario circuito), excursión en barco, paseo en carro, mini golf, patines de rueda/patines en línea (circuito), skate board (rampa), karting, circuito de modelismo, terreno de aerodelismo, juego de bolos, paintball, pesca, pesca con caña, pesca submarina

- Zonas atractivas y relajación :

Bar, discoteca, restaurante, cine, cine de verano, karaoke, parque y jardín, parque de atracciones, zoo/parque de animales, parque marino, centro de exposición, galería de arte, sitio histórico, museo, teatro, ópera, festival, antigüedades y brocante, tienda de artesanía, bodega y degustación de vino, casino, hipódromo, termas, centro de talasoterapia, sauna, centro de rehabilitación, centro de belleza, gimnasio

Medio Ambiente

- Sitio :

Pista de patinaje
Piscina climatizada
Mar/océano 5km
Playa de arena 5km
Piscina pública
Pista de tenis pública
Recorrido de golf 9 hoyos
Base aeronáutica
Anuncio de windsurf
Spot de surf
Río 300m
Bosque 40km
Puerto deportivo 5km
Varadero
Varadero jet ski

- Comodidades :

El centro <50m
Parada/estación de autobús 100m
Estación de metro 100m
Tranvías 100m
Correspondencia autobús playa 200m
Alquiler de bici/MTB
Alquiler de moto/escúter
Alquiler de coche
Alquiler de barco
Alquiler de equipo de buceo
Alquiler de colada/lavandería 100m

Panadería 50m
Pequeños comercios <50m
Supermercado 200m
Comercios de lujo y de marcas 50m
Peluquería 50m
Cibercafé
Correos 100m
Banco 100m
Cajero automático 100m
Farmacia 100m
Médico
Hospital



habitación



Confort interior e instalaciones



habitación grande

Exterior

- **Instalación exterior :**
Balcón



cuarto de baño

Interior

- **Capacidad de alojamiento :**
de 1 a 6 persona(s) (4 adultos, 2 niño(s))
- **Disposición interior :**
3 habitación(s), 2 dormitorio(s), 1 cuarto de baño, 1 Servicio, salón 12m², cocina independiente, rincón comedor
- **litera-cama(s) :**
2 cama de matrimonio, 1 sofá cama 2 pers
- **Confort :**
T.V., lector DVD, enchufe antena t.v., armario, armario empotrado, ropero, secador de pelo, ventilador suplementario, calefacción eléctrica, cortinas, estores, doble vidriera
- **Electrodomésticos :**
Vajilla/cubiertos, utensilios de cocina, cafetera eléctrica, tostador, cocina de gas, horno, microondas, nevera, congelador, lavadora, aspirador, plancha, tabla de planchar

Servicios

- **Colada :**
Sábanas, Toallas, Ropa blanca, Manta(s), Edredón(es), Almohada(s)

Informaciones prácticas

- **Informaciones prácticas**
Niños bienvenidos
Agua : caliente/fría
Tensión eléctrica : 220-240V / 50Hz



habitación grande

Album de fotos - 1



salón



Confort interior e instalaciones

habitación

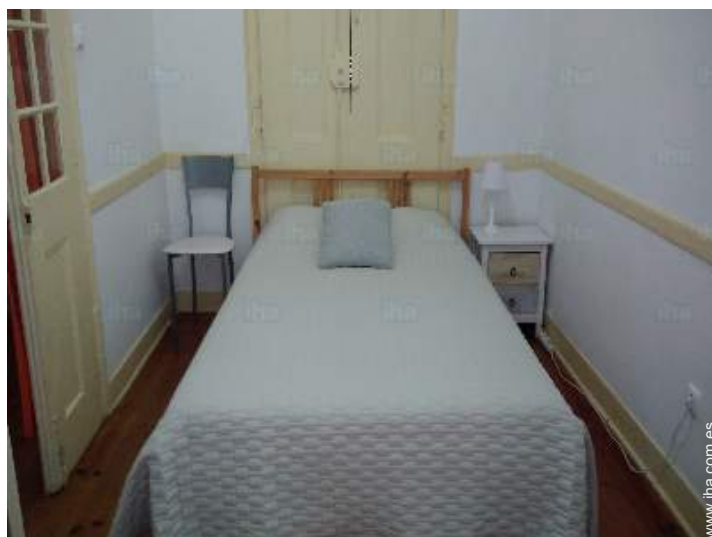

habitación grande

Album de fotos - 2



habitación grande

cuarto de baño



cocina

cocina



balcón

Localización

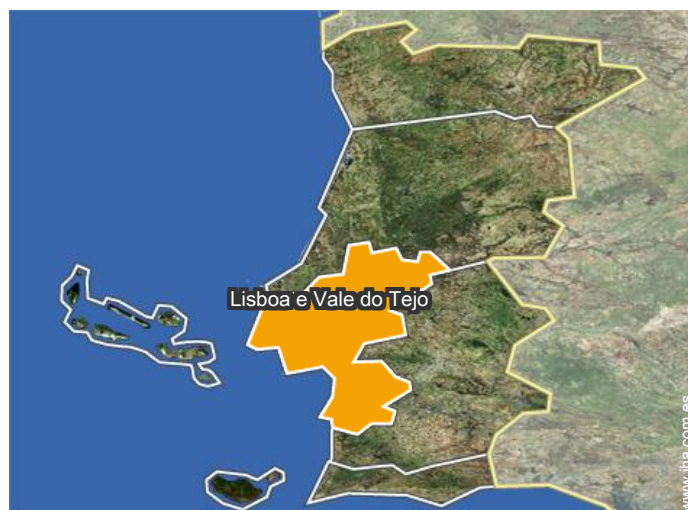
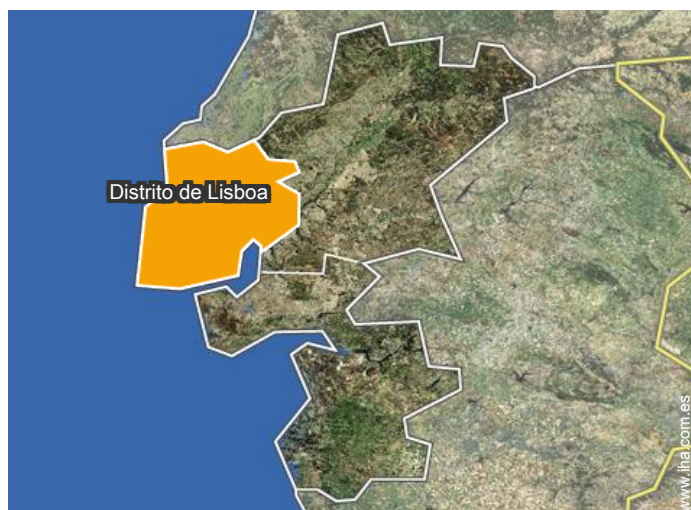

Localización & acceso

" El aeropuerto más cercano es Humberto Delgado, 7 km de la propiedad. Se puede llegar a Apartamento Notícias por metropolitano. "

 Coordenadas GPS en grados, minutos, segundos: Latitud 38°42'45"N - Longitud 9° 8'39"O (Alojamiento)

Dirección

→ Rua do Diário de Notícias , nº 93, 1º Dto
Bairro alto
1000 Lisboa

• Aeropuerto Lisbon Portela

→ Lisboa, Distrito de Lisboa, Lisboa e Vale do Tejo, Portugal
→ Distancia : 5km
→ Tiempo : 20'

• Autopista (salida) A1

→ Lisboa, Distrito de Lisboa, Lisboa e Vale do Tejo, Portugal
→ Distancia : 7,5km
→ Tiempo : 20'

• Estación de tren Lisboa Santa Apolónia

→ Lisboa, Distrito de Lisboa, Lisboa e Vale do Tejo, Portugal
→ Distancia : 7,5km
→ Tiempo : 20'

• Cascais : (20km)

• Setúbal : (40km)

• Sintra : (30km)

Contacto

Idiomas hablados



Alquiler de vacaciones Lisboa - Portugal "Bairro Alto"

7
[Reservar](#)

Calendario de disponibilidades - a partir de : marzo 2019

Mar	V	S	D	L	M	Mi	J	V	S	D	L	M	Mi	J	V	S	D	L	M	Mi	J	V	S	D							
2019	1	2	3	4	5	6	7	8	9	10	11	12	13	14	15	16	17	18	19	20	21	22	23	24	25	26	27	28	29	30	31

Ab	L	M	Mi	J	V	S	D	L	M	Mi	J	V	S	D	L	M	Mi	J	V	S	D	L	M							
2019	1	2	3	4	5	6	7	8	9	10	11	12	13	14	15	16	17	18	19	20	21	22	23	24	25	26	27	28	29	30
	-	-	-	-	-	-	-	-	-	-	-	-	-	-	-	-	-	-	-	-	-	-	-	-	-	-	-	-	-	-

May	Mi	J	V	S	D	L	M	Mi	J	V	S	D	L	M	Mi	J	V	S	D	L	M	Mi	J	V							
2019	1	2	3	4	5	6	7	8	9	10	11	12	13	14	15	16	17	18	19	20	21	22	23	24	25	26	27	28	29	30	31
	-	-	-	-	-	-	-	-	-	-	-	-	-	-	-	-	-	-	-	-	-	-	-	-	-	-	-	-	-	-	

Jun	S	D	L	M	Mi	J	V	S	D	L	M	Mi	J	V	S	D	L	M	Mi	J	V	S	D							
2019	1	2	3	4	5	6	7	8	9	10	11	12	13	14	15	16	17	18	19	20	21	22	23	24	25	26	27	28	29	30
	-	-	-	-	-	-	-	-	-	-	-	-	-	-	-	-	-	-	-	-	-	-	-	-	-	-	-	-	-	-

Jul	L	M	Mi	J	V	S	D	L	M	Mi	J	V	S	D	L	M	Mi	J	V	S	D	L	M	Mi							
2019	1	2	3	4	5	6	7	8	9	10	11	12	13	14	15	16	17	18	19	20	21	22	23	24	25	26	27	28	29	30	31
	-	-	-	-	-	-	-	-	-	-	-	-	-	-	-	-	-	-	-	-	-	-	-	-	-	-	-	-	-	-	

Ag	J	V	S	D	L	M	Mi	J	V	S	D	L	M	Mi	J	V	S	D	L	M	Mi	J	V	S							
2019	1	2	3	4	5	6	7	8	9	10	11	12	13	14	15	16	17	18	19	20	21	22	23	24	25	26	27	28	29	30	31
	-	-	-	-	-	-	-	-	-	-	-	-	-	-	-	-	-	-	-	-	-	-	-	-	-	-	-	-	-	-	

Sep	D	L	M	Mi	J	V	S	D	L	M	Mi	J	V	S	D	L	M	Mi	J	V	S	D	L							
2019	1	2	3	4	5	6	7	8	9	10	11	12	13	14	15	16	17	18	19	20	21	22	23	24	25	26	27	28	29	30
	-	-	-	-	-	-	-	-	-	-	-	-	-	-	-	-	-	-	-	-	-	-	-	-	-	-	-	-	-	-

Oct	M	Mi	J	V	S	D	L	M	Mi	J	V	S	D	L	M	Mi	J	V	S	D	L	M	Mi	J							
2019	1	2	3	4	5	6	7	8	9	10	11	12	13	14	15	16	17	18	19	20	21	22	23	24	25	26	27	28	29	30	31
	-	-	-	-	-	-	-	-	-	-	-	-	-	-	-	-	-	-	-	-	-	-	-	-	-	-	-	-	-	-	

Nov	V	S	D	L	M	Mi	J	V	S	D	L	M	Mi	J	V	S	D	L	M	Mi	J	V	S							
2019	1	2	3	4	5	6	7	8	9	10	11	12	13	14	15	16	17	18	19	20	21	22	23	24	25	26	27	28	29	30
	-	-	-	-	-	-	-	-	-	-	-	-	-	-	-	-	-	-	-	-	-	-	-	-	-	-	-	-	-	-

Dic	D	L	M	Mi	J	V	S	D	L	M	Mi	J	V	S	D	L	M	Mi	J	V	S	D	L	M							
2019	1	2	3	4	5	6	7	8	9	10	11	12	13	14	15	16	17	18	19	20	21	22	23	24	25	26	27	28	29	30	31
	-	-	-	-	-	-	-	-	-	-	-	-	-	-	-	-	-	-	-	-	-	-	-	-	-	-	-	-	-	-	

Reservado
 Temporada Media
 Temporada Alta



Alquiler de vacaciones
Distrito de Lisboa - Lisboa e Vale do Tejo
"Bairro Alto"

8
[Reservar](#)

Calendario de disponibilidades - a partir de : diciembre 2019

En	Mi	J	V	S	D	L	M	Mi	J	V	S	D	L	M	Mi	J	V	S	D	L	M	Mi	J	V							
2020	1	2	3	4	5	6	7	8	9	10	11	12	13	14	15	16	17	18	19	20	21	22	23	24	25	26	27	28	29	30	31
-	-	-	-	-	-	-	-	-	-	-	-	-	-	-	-	-	-	-	-	-	-	-	-	-	-	-	-	-	-		

Feb	S	D	L	M	Mi	J	V	S	D	L	M	Mi	J	V	S	D	L	M	Mi	J	V	S							
2020	1	2	3	4	5	6	7	8	9	10	11	12	13	14	15	16	17	18	19	20	21	22	23	24	25	26	27	28	29
-	-	-	-	-	-	-	-	-	-	-	-	-	-	-	-	-	-	-	-	-	-	-	-	-	-	-	-	-	

Reservado Temporada Media Temporada Alta

[Mes : Siguiente >>](#)

Precios del alquiler - Piso - de 1 a 6 Persona(s)

Precios	Noche	Fin de semana	Semana	2 semanas	Mes
Temporada Baja	90€	-	580€	1160€	2000€
Temporada Media	105€	-	685€	1370€	2500€
Temporada Alta	120€	-	790€	1580€	3000€
Fiestas especiales	160€	-	1000€	1600€	3100€

[Reservar](#)

Condiciones de reservas

- **Reserva**
→ Pago en el momento de reservar : 20% del importe del alquiler
→ Pago del saldo : a la recepción de las llaves
- **Alquiler**
→ Gastos incluidos
→ Impuesto de estancias incluido
→ Forfait limpieza incluido

[▶ Reservar](#)

[▶ Contactar al propietario](#)

Modalidades de pago aceptadas

- Efectivo

Contacte directamente con los propietarios

www.iha.com.es
N° del anuncio
71681
[>> Reservar <<](#)

Contacto

Idiomas hablados



N° del anuncio 71681

www.iha.com.es

