

Alquiler de vacaciones Valle de Tarentaise "Chalet Montalbert"

Acogedor chalet espacioso y muy bien equipado. Construido en dos plantas y con una superficie de 170 metros cuadrados, todo el mundo puede encontrar una cama en una de las 5 hermosas habitaciones. Una cocina completamente equipada y un salón.



Chalet suizo, individual, de 1 planta en un(a) Propiedad privada

Marco : montaños, tranquilo

Capacidad : de 6 a 12 persona(s)

Dormitorio(s) : 5

Habitación(s) : 6



Amueblado de Turismo (2 estrellas)

Longefoy - Saboya (73) - Ródano Alpes

Francia

Reserva : +33 (0) 6 82 42 50 21 (Francia)

N° del anuncio 30559

www.iha.com.es



Alquiler de vacaciones



Chalet suizo, individual, de 1 planta en un (a) Propiedad privada

- **Ideal para varias familias, grupo**
- **Vista :** panorámica, despejada, montaña, campo, bosque, pueblo
- **Marco :** montaños, tranquilo
- **Exposición :** Sur

" MONTALBERT: 21 pistas. LA PLAGNE: 225 km de pistas. LES ARCS PARADISKI: 236 pistas señalizadas. Esquí de fondo, raquetas de nieve, senderos señalizados, trineos a perro. Plagne Montalbert sigue siendo un pueblo típico de Saboya que forma parte de la zona de Paradiski. Ideal para unas vacaciones con familia o amigos. Perfecto para todos los niveles de esquí. Directamente ligada a la Paradiski con un nivel de altitud de 1350 m a 3250 m. "

Los extras

- **Aparcamiento :**
Aparcamiento no cubierto : 6 en el terreno.
- **Ventajas :**
Local de esquí, fútbolín
- **instalaciones de bebé :**
Silla de bebé, bañera bebé, orinal bebé



Medios Ambientes y localización



Montaña



Esquí



Cultura

" Gracias a las pistas orientadas al norte y a los cañones de nieve instalados estos últimos años, las pistas permanecen abiertas hasta el cierre de las estaciones. "

Ocio

- **Actividades de ocio a menos de 20 Km / 12 millas :**

Esquí alpino, esquí de fondo, esquí fuera pista, esquí de travesía, Télémark esquí, snowboard, trineo (pista), motos de nieve, bobsleigh, trineo de perro, baño, barca a pedal, piragüismo, canyoning, rafting, camino para pasear, sendero costero/forestal, caminata, escalada, escalada de rocas, MTB (itinerario circuito), delta plano, parapente, paseo en burro, caza, acrobanché, pesca, terreno de petanca

- **Encuadramiento :**

Escuela de esquí, jardín de nieve

Medio Ambiente

- **Sitio :**

Pistas de esquí 1,5km
Remontes 1,5km
Descensos 7,5km
Cascada 7,5km
Estanque 10km
Lago 10km
Bosque 200m
Cadena montañosa <50m
Vía ferrata 15km





Interior

- **Capacidad de alojamiento :**
de 6 a 12 persona(s) (10 adultos, 2 niño(s))
- **Superficie habitable :**
180m²
- **Disposición interior :**
6 habitación(s), 5 dormitorio(s), 1 cuarto de baño, 1 aseo, 2 Servicio, cuarto de estar 40m², cocina americana, comedor, rincón chimenea, despensa
- **litera-cama(s) :**
1 cama de matrimonio, 1 cama(s) king-size (s), 5 cama sencilla, 2 literas, 2 cuna
- **Confort :**
Chimenea, T.V., lector DVD, colección de libros, enchufe antena t.v., teléfono, wifi, armario, armario empotrado, ropero, secador de pelo, radiador toallero, ventilador suplementario, calefacción central, ventanal, cortinas, doble vidriera, alarma fuego
- **Electrodomésticos :**
Vajilla/cubiertos, utensilios de cocina, cafetera, cafetera eléctrica, hervidor eléctrico, tostador, exprimidor, robot doméstico, máquina de crepes, aparato de la raclette, aparato de la fondue, parilla, placa eléctrica, horno, microondas, campana extractora, nevera, congelador, lavavajilla, lavadora, aspirador, plancha, tabla de planchar

Exterior

- **Superficie terreno :**
800m²
- **Instalación exterior :**
Terraza 20m², terraza cubierta 7m², balcón
- **Marco exterior :**
Patio privado, jardín 800m²
- **Instalaciones exteriores :**
Barbacoa, 10 silla(s) de jardín, sombrilla, 6 reposera(s), 4 tumbona(s)



Servicios

- **Colada :**
Sábanas suplemento (1 X / por semana +12 €), Toallas, Ropa blanca, Manta(s), Edredón (es), Almohada(s)
- **Casa :**
Limpieza suplemento, Limpieza inicial suplemento (+200€), Retirada de la nieve suplemento, Aparcamiento, Transferencia estación/aeropuerto suplemento
- **Personal :**
Niñero/a suplemento, Club de bebés suplemento, Club infantil suplemento, Club adolescente suplemento

Informaciones prácticas

- **Informaciones prácticas**
Niños bienvenidos
Alquiler no fumador, cobertura teléfono móvil, transporte personal recomendado
Agua : caliente/fría
Tensión eléctrica : 220-240V / 50Hz
Corriente eléctrica : red (eléctrica)
- **Admisión para personas discapacitadas**
Acceso con silla de ruedas
Acondicionado para disminuidos : movilidad



Plano de disposición

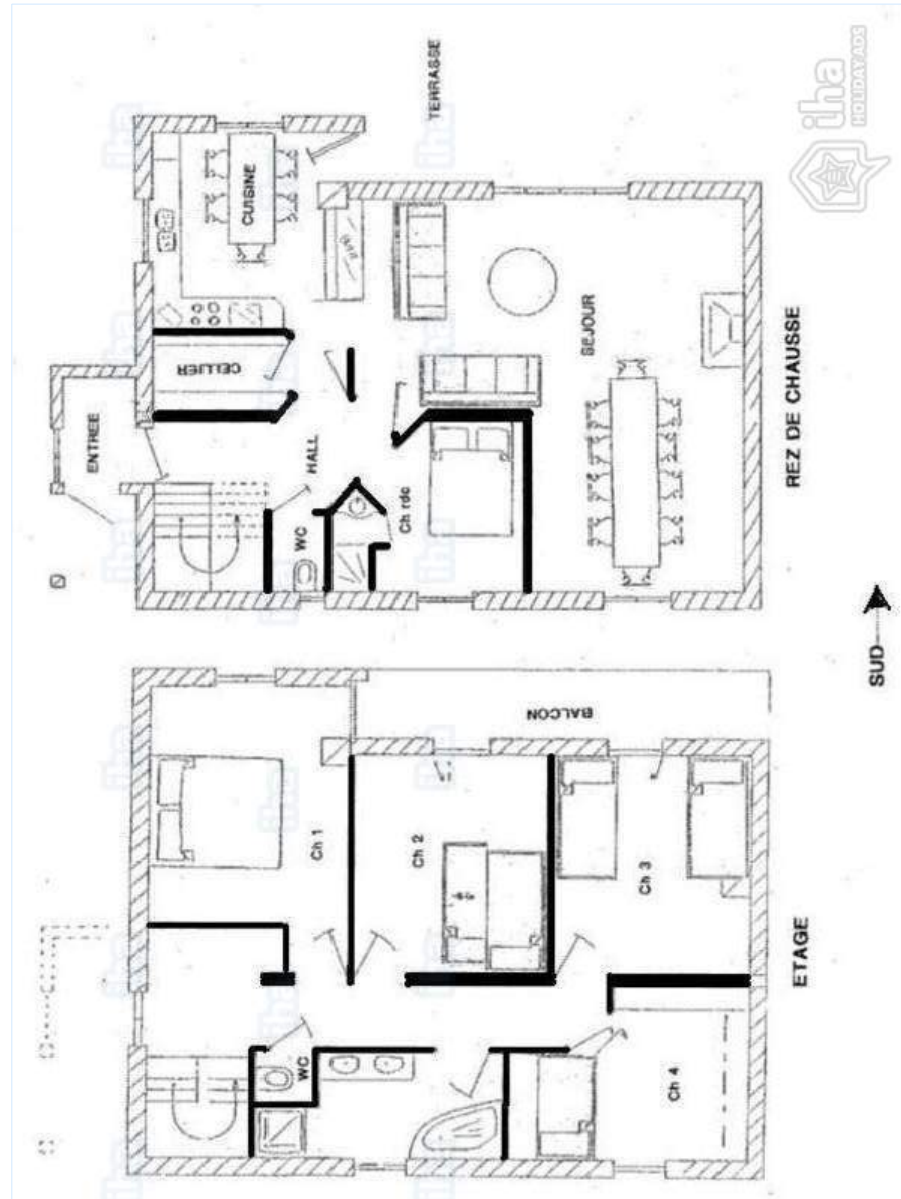

www.iha.com.es

Album de fotos - 1



Album de fotos - 2



Ruta de acceso

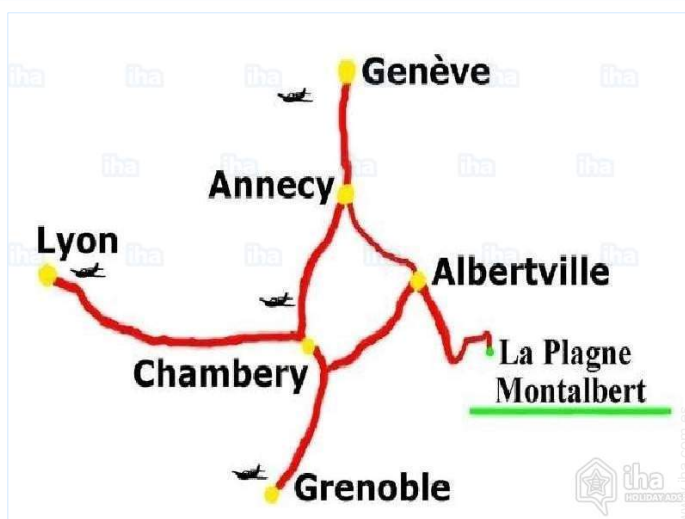

Localización & acceso

" La pequeña aldea de Longefoy donde se encuentra el chalet está a pocos minutos de Montalbert (1,7 km) lanzaderas gratuitas durante las vacaciones escolares. "

 Coordenadas GPS en grados, minutos, segundos: Latitud 45°32'14"N - Longitud 6°37'29"E ([Alojamiento](#))

Dirección

→ Chemin du Calvaire
Longefoy
73210 Longefoy

- Aime : (7,5km)
- Bourg Saint Maurice : (23km)
- Albertville : (45km)

Contacto

Idiomas
hablados



Localización

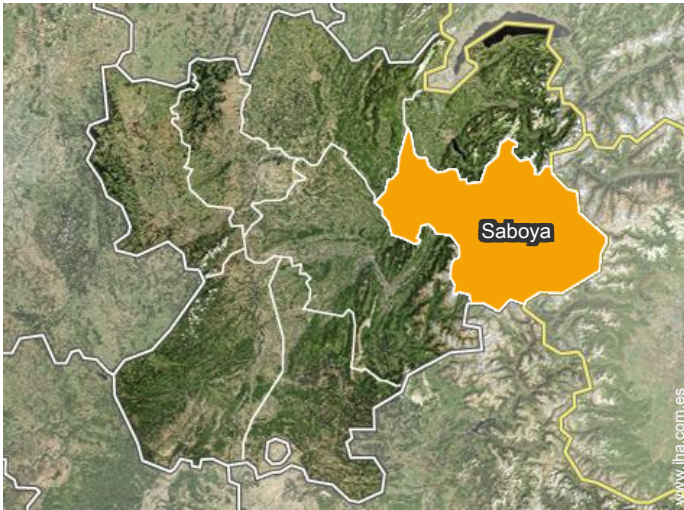

Alquiler de vacaciones Saboya - Ródano Alpes "Chalet Montalbert"

Calendario de disponibilidades - a partir de : abril 2018

Ab	D	L	M	Mi	J	V	S	D	L	M	Mi	J	V	S	D	L	M	Mi	J	V	S	D	L								
2018	1	2	3	4	5	6	7	8	9	10	11	12	13	14	15	16	17	18	19	20	21	22	23	24	25	26	27	28	29	30	
																										-	-	-	-	-	-

May	M	Mi	J	V	S	D	L	M	Mi	J	V	S	D	L	M	Mi	J	V	S	D	L	M	Mi	J							
2018	1	2	3	4	5	6	7	8	9	10	11	12	13	14	15	16	17	18	19	20	21	22	23	24	25	26	27	28	29	30	31
	-	-	-	-	-	-	-	-	-	-	-	-	-	-	-	-	-	-	-	-	-	-	-	-	-	-	-	-	-	-	

Jun	V	S	D	L	M	Mi	J	V	S	D	L	M	Mi	J	V	S	D	L	M	Mi	J	V	S							
2018	1	2	3	4	5	6	7	8	9	10	11	12	13	14	15	16	17	18	19	20	21	22	23	24	25	26	27	28	29	30
	-	-	-	-	-	-	-	-	-	-	-	-	-	-	-	-	-	-	-	-	-	-	-	-	-	-	-	-	-	-

Jul	D	L	M	Mi	J	V	S	D	L	M	Mi	J	V	S	D	L	M	Mi	J	V	S	D	L	M							
2018	1	2	3	4	5	6	7	8	9	10	11	12	13	14	15	16	17	18	19	20	21	22	23	24	25	26	27	28	29	30	31
	-	-	-	-	-	-	-	-	-	-	-	-	-	-	-	-	-	-	-	-	-	-	-	-	-	-	-	-	-	-	

Ag	Mi	J	V	S	D	L	M	Mi	J	V	S	D	L	M	Mi	J	V	S	D	L	M	Mi	J	V							
2018	1	2	3	4	5	6	7	8	9	10	11	12	13	14	15	16	17	18	19	20	21	22	23	24	25	26	27	28	29	30	31
	-	-	-	-	-	-	-	-	-	-	-	-	-	-	-	-	-	-	-	-	-	-	-	-	-	-	-	-	-	-	

Sep	S	D	L	M	Mi	J	V	S	D	L	M	Mi	J	V	S	D	L	M	Mi	J	V	S	D							
2018	1	2	3	4	5	6	7	8	9	10	11	12	13	14	15	16	17	18	19	20	21	22	23	24	25	26	27	28	29	30
	-	-	-	-	-	-	-	-	-	-	-	-	-	-	-	-	-	-	-	-	-	-	-	-	-	-	-	-	-	-

Oct	L	M	Mi	J	V	S	D	L	M	Mi	J	V	S	D	L	M	Mi	J	V	S	D	L	M	Mi							
2018	1	2	3	4	5	6	7	8	9	10	11	12	13	14	15	16	17	18	19	20	21	22	23	24	25	26	27	28	29	30	31
	-	-	-	-	-	-	-	-	-	-	-	-	-	-	-	-	-	-	-	-	-	-	-	-	-	-	-	-	-	-	

Nov	J	V	S	D	L	M	Mi	J	V	S	D	L	M	Mi	J	V	S	D	L	M	Mi	J	V							
2018	1	2	3	4	5	6	7	8	9	10	11	12	13	14	15	16	17	18	19	20	21	22	23	24	25	26	27	28	29	30
	-	-	-	-	-	-	-	-	-	-	-	-	-	-	-	-	-	-	-	-	-	-	-	-	-	-	-	-	-	-

Dic	S	D	L	M	Mi	J	V	S	D	L	M	Mi	J	V	S	D	L	M	Mi	J	V	S	D	L							
2018	1	2	3	4	5	6	7	8	9	10	11	12	13	14	15	16	17	18	19	20	21	22	23	24	25	26	27	28	29	30	31
	-	-	-	-	-	-	-	-	-	-	-	-	-	-	-	-	-	-	-	-	-	-	-	-	-	-	-	-	-	-	

En	M	Mi	J	V	S	D	L	M	Mi	J	V	S	D	L	M	Mi	J	V	S	D	L	M	Mi	J							
2019	1	2	3	4	5	6	7	8	9	10	11	12	13	14	15	16	17	18	19	20	21	22	23	24	25	26	27	28	29	30	31
	-	-	-	-	-	-	-	-	-	-	-	-	-	-	-	-	-	-	-	-	-	-	-	-	-	-	-	-	-	-	

Alquiler de vacaciones
Longefoy - Francia
"Chalet Montalbert"

10
[Reservar](#)

Calendario de disponibilidades - a partir de : enero 2019

Feb	V	S	D	L	M	Mi	J	V	S	D	L	M	Mi	J	V	S	D	L	M	Mi	J	V	S	D	L	M	Mi	J
2019	1	2	3	4	5	6	7	8	9	10	11	12	13	14	15	16	17	18	19	20	21	22	23	24	25	26	27	28
	-	-	-	-	-	-	-	-	-	-	-	-	-	-	-	-	-	-	-	-	-	-	-	-	-	-	-	-

Mar	V	S	D	L	M	Mi	J	V	S	D	L	M	Mi	J	V	S	D	L	M	Mi	J	V	S	D							
2019	1	2	3	4	5	6	7	8	9	10	11	12	13	14	15	16	17	18	19	20	21	22	23	24	25	26	27	28	29	30	31
	-	-	-	-	-	-	-	-	-	-	-	-	-	-	-	-	-	-	-	-	-	-	-	-	-	-	-	-	-	-	

[Mes : Siguiente >>](#)

Precios del alquiler - Chalet suizo - de 6 a 12 Persona(s)

Precios	Noche	Fin de semana	Semana	2 semanas	Mes
 Temporada Baja	400€ ↓	475€	800€	-	-
 Temporada Media	400€	475€	1000€ (Sábado)	-	-
 Temporada Alta	400€ ↓	550€	2250€ (Sábado)	-	-
 Fiestas especiales	400€ ↓	550€	2250€ (Sábado)	2400€	-
 Periodo de promoción	-	-	1800€ (Sábado)	2000€ (Sábado)	-

↓ Precio decreciente (Día de llegada)

[Reservar](#)



Condiciones de reservas

• Reserva

- Pago en el momento de reservar : 30% del importe del alquiler
- Pago del saldo : 2 semanas antes de la estancia
- Fianza requerida : 1000€

• Alquiler

- Gastos incluidos
- Impuesto de estancias incluido
- Forfait limpieza suplementario : 200€
- Prever suplemento para :
 - leña

Modalidades de pago aceptadas

- Giro bancario • Cheque bancario • Cheque del banco • Efectivo • Cheque de vacaciones

Contacto

Idiomas hablados



► Reservar

► Contactar al propietario

Contacte directamente con los propietarios

www.iha.com.es
N° del anuncio
30559
>> Reservar <<