

# Alquiler de vacaciones Manta Rota "Praia da Lota"

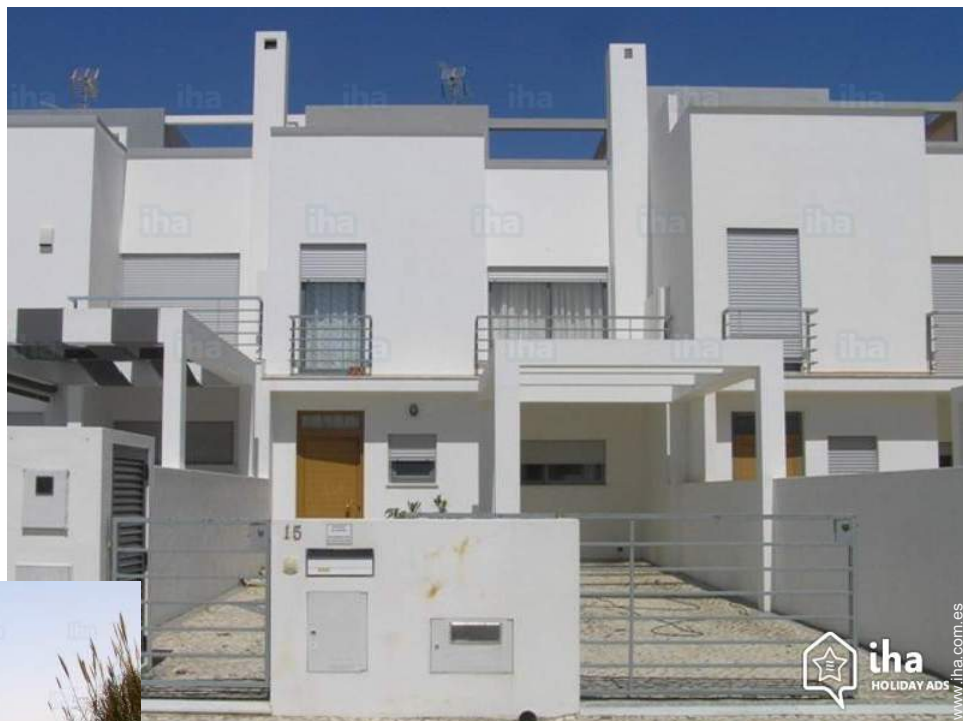

**Chalet**, individual, de 1 planta, entrada particular, en un(a) Propiedad privada

Marco : los pies en el agua, tranquilo

Capacidad : de 2 a 7 persona(s)

Dormitorio(s) : 3

Habitación(s) : 6

Manta Rota - Algarve

Portugal

Nº del anuncio 22182

[www.iha.com.es](http://www.iha.com.es)



## Alquiler de vacaciones



Chalet, individual, de 1 planta, entrada particular, en un(a) Propiedad privada

- **Ideal para familia, todo público**
- **Vista :** panorámica, mar/océano, jardín/parque, patio
- **Marco :** los pies en el agua, tranquilo
- **Exposición :** Sur

## Los extras

### • Aparcamiento :

Aparcamiento no cubierto : 1 plaza(s) reservada(s).

### • instalaciones de bebé :

Silla de bebé, bañera bebé, cochecito de niño

**Privilegios :**  
Acceso directo playa



## Medios Ambientes y localización



Mar



Golf



Pesca



Festival

### Ocio

#### • Actividades de ocio a menos de 20 Km / 12 millas :

Buceo, submarinismo, esquí náutico, surf, windsurf, vela, kitesurf, golf, tenis, MTB (itinerario circuito), excursión en barco, paseo a caballo, safari, safari foto, pesca, pesca de altura, pesca submarina

#### • Encuadramiento :

Escuela de vela, escuela de buceo, escuela de tenis

#### • Zonas atractivas y relajación :

Bar, discoteca, restaurante, parque y jardín, parque de atracciones, reserva natural, casino, centro de rehabilitación

### Medio Ambiente

#### • Sitio :

Mar/océano 200m  
Playa de arena 200m  
Playa nudista 800m  
Piscina pública 200m  
Pista de tenis pública 200m  
Recorrido de golf 18 hoyos 3km  
Anuncio de windsurf 300m  
Spot de surf 10km  
Base náutica 10km  
Río 10km  
Puerto deportivo 10km

#### • Comodidades :

Centro del pueblo 500m  
Parada/estación de autobús 200m  
Alquiler de bici/MTB 100m  
Alquiler de coche 200m  
Panadería 300m  
Supermercado 300m  
Correos 800m  
Banco 800m  
Cajero automático 300m  
Farmacia 1km  
Hospital 10km  
Dispensario 10km





### Interior

- **Capacidad de alojamiento :**  
de 2 a 7 persona(s) (4 adultos, 3 niño(s))
- **Superficie habitable :**  
180m<sup>2</sup>
- **Disposición interior :**  
6 habitación(s), 3 dormitorio(s), 2 aseo, 1 Servicio, cuarto de estar 18m<sup>2</sup>, cocina común, veranda
- **litera-cama(s) :**  
2 cama de matrimonio, 3 cama sencilla, 2 sofá cama 1 pers, 1 cama nido 1 pers, 1 cuna, 1 posibilidad cama(s) suplementaria(s)
- **Confort :**  
T.V., salón cine, lector DVD, colección de películas, ordenador, cable/satélite, acceso internet, wifi, armario, armario empotrado, ropero, mosquitero de ventanas, parcialmente climatizado, calefacción eléctrica, doble vidriera
- **Electrodomésticos :**  
Vajilla/cubiertos, utensilios de cocina, cafetera, cafetera eléctrica, cafetera express, hervidor eléctrico, tostador, exprimidor, parilla, cocina de gas, horno, microondas, campana extractora, nevera, congelador, lavavajilla, lavadora, secadora, plancha, tabla de planchar

### Exterior

- **Superficie terreno :**  
400m<sup>2</sup>
- **Instalación exterior :**  
Terraza 16m<sup>2</sup>, terraza cubierta 16m<sup>2</sup>
- **Instalaciones exteriores :**  
Barbacoa, mesa(s) de jardín, 6 silla(s) de jardín, sombrilla, 2 reposera(s), ducha exterior, servicio exterior



### Servicios

- **Colada :**  
Sábanas, Toallas, Manta(s), Edredón(es), Almohada(s)
- **Casa :**  
Limpieza suplemento (1 X / por semana +45 €), Limpieza inicial suplemento (+45€), Transferencia estación/aeropuerto suplemento
- **Restauración :**  
Comida barbacoa suplemento (4 X / por semana), Preparación comida local suplemento

### Informaciones prácticas

- **Informaciones prácticas**  
Niños bienvenidos  
Alquiler no fumador, cobertura teléfono móvil  
Agua : caliente/fría  
Tensión eléctrica : 110-120V / 60Hz  
Corriente eléctrica : red (eléctrica)



Album de fotos - 1



Album de fotos - 2



Album de fotos - 3



### Localización

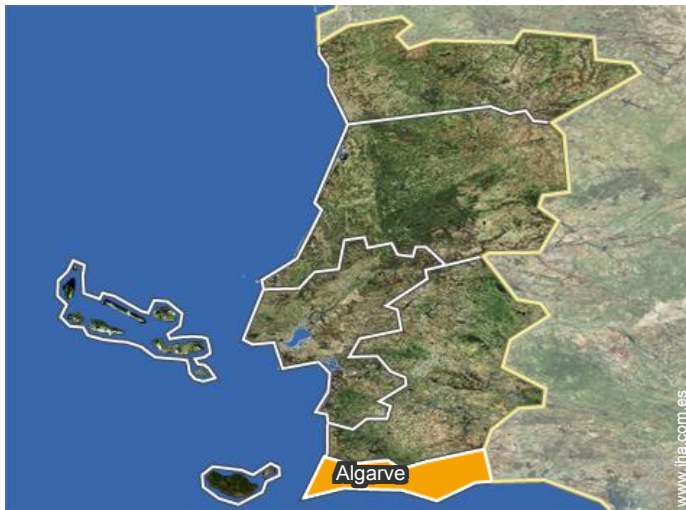

### Localización & acceso



Coordenadas GPS en grados, minutos, segundos: Latitud 37°10'13"N - Longitud 7°30'45"O (Alojamiento)

#### Dirección

→ Sitio do Alto  
Praia da Lota  
8900 Manta Rota

#### ● Aeropuerto Faro

→ Faro, Algarve, Portugal  
→ Distancia : 54km  
→ Tiempo : 50'

#### ● Autopista (salida) A22

→ Altura (Castro Marim), Algarve, Portugal  
→ Distancia : 2km  
→ Tiempo : 5'

#### ● Estación de tren Cacela

→ Manta Rota, Algarve, Portugal  
→ Distancia : 5km  
→ Tiempo : 5'

- Tavira : (12km)
- Faro : (50km)

### Contacto

Idiomas  
hablados



# Alquiler de vacaciones Algarve - Portugal "Praia da Lota"

## Calendario de disponibilidades - a partir de : enero 2020

En	Mi	J	V	S	D	L	M	Mi	J	V	S	D	L	M	Mi	J	V	S	D	L	M	Mi	J	V	S	D	L	M	Mi	J	V	
2020	1	2	3	4	5	6	7	8	9	10	11	12	13	14	15	16	17	18	19	20	21	22	23	24	25	26	27	28	29	30	31	

Feb	S	D	L	M	Mi	J	V	S	D	L	M	Mi	J	V	S	D	L	M	Mi	J	V	S								
2020	1	2	3	4	5	6	7	8	9	10	11	12	13	14	15	16	17	18	19	20	21	22	23	24	25	26	27	28	29	
	-	-	-	-	-	-	-	-	-	-	-	-	-	-	-	-	-	-	-	-	-	-	-	-	-	-	-	-	-	-

Mar	D	L	M	Mi	J	V	S	D	L	M	Mi	J	V	S	D	L	M	Mi	J	V	S	D	L	M							
2020	1	2	3	4	5	6	7	8	9	10	11	12	13	14	15	16	17	18	19	20	21	22	23	24	25	26	27	28	29	30	31
	-	-	-	-	-	-	-	-	-	-	-	-	-	-	-	-	-	-	-	-	-	-	-	-	-	-	-	-	-	-	

Ab	Mi	J	V	S	D	L	M	Mi	J	V	S	D	L	M	Mi	J	V	S	D	L	M	Mi	J							
2020	1	2	3	4	5	6	7	8	9	10	11	12	13	14	15	16	17	18	19	20	21	22	23	24	25	26	27	28	29	30
	-	-	-	-	-	-	-	-	-	-	-	-	-	-	-	-	-	-	-	-	-	-	-	-	-	-	-	-	-	-

May	V	S	D	L	M	Mi	J	V	S	D	L	M	Mi	J	V	S	D	L	M	Mi	J	V	S	D							
2020	1	2	3	4	5	6	7	8	9	10	11	12	13	14	15	16	17	18	19	20	21	22	23	24	25	26	27	28	29	30	31
	-	-	-	-	-	-	-	-	-	-	-	-	-	-	-	-	-	-	-	-	-	-	-	-	-	-	-	-	-	-	

Jun	L	M	Mi	J	V	S	D	L	M	Mi	J	V	S	D	L	M	Mi	J	V	S	D	L	M							
2020	1	2	3	4	5	6	7	8	9	10	11	12	13	14	15	16	17	18	19	20	21	22	23	24	25	26	27	28	29	30
	-	-	-	-	-	-	-	-	-	-	-	-	-	-	-	-	-	-	-	-	-	-	-	-	-	-	-	-	-	-

Jul	Mi	J	V	S	D	L	M	Mi	J	V	S	D	L	M	Mi	J	V	S	D	L	M	Mi	J	V							
2020	1	2	3	4	5	6	7	8	9	10	11	12	13	14	15	16	17	18	19	20	21	22	23	24	25	26	27	28	29	30	31
	-	-	-	-	-	-	-	-	-	-	-	-	-	-	-	-	-	-	-	-	-	-	-	-	-	-	-	-	-	-	

Ag	S	D	L	M	Mi	J	V	S	D	L	M	Mi	J	V	S	D	L	M	Mi	J	V	S	D	L							
2020	1	2	3	4	5	6	7	8	9	10	11	12	13	14	15	16	17	18	19	20	21	22	23	24	25	26	27	28	29	30	31
	-	-	-	-	-	-	-	-	-	-	-	-	-	-	-	-	-	-	-	-	-	-	-	-	-	-	-	-	-	-	

Sep	M	Mi	J	V	S	D	L	M	Mi	J	V	S	D	L	M	Mi	J	V	S	D	L	M	Mi							
2020	1	2	3	4	5	6	7	8	9	10	11	12	13	14	15	16	17	18	19	20	21	22	23	24	25	26	27	28	29	30
	-	-	-	-	-	-	-	-	-	-	-	-	-	-	-	-	-	-	-	-	-	-	-	-	-	-	-	-	-	-

Oct	J	V	S	D	L	M	Mi	J	V	S	D	L	M	Mi	J	V	S	D	L	M	Mi	J	V	S							
2020	1	2	3	4	5	6	7	8	9	10	11	12	13	14	15	16	17	18	19	20	21	22	23	24	25	26	27	28	29	30	31
	-	-	-	-	-	-	-	-	-	-	-	-	-	-	-	-	-	-	-	-	-	-	-	-	-	-	-	-	-	-	



Calendario de disponibilidades - a partir de : octubre 2020

Nov	D	L	M	Mi	J	V	S	D	L	M	Mi	J	V	S	D	L	M	Mi	J	V	S	D	L	M	Mi	J	V	S	D	L
2020	1	2	3	4	5	6	7	8	9	10	11	12	13	14	15	16	17	18	19	20	21	22	23	24	25	26	27	28	29	30
	-	-	-	-	-	-	-	-	-	-	-	-	-	-	-	-	-	-	-	-	-	-	-	-	-	-	-	-	-	-

Dic	M	Mi	J	V	S	D	L	M	Mi	J	V	S	D	L	M	Mi	J	V	S	D	L	M	Mi	J							
2020	1	2	3	4	5	6	7	8	9	10	11	12	13	14	15	16	17	18	19	20	21	22	23	24	25	26	27	28	29	30	31
	-	-	-	-	-	-	-	-	-	-	-	-	-	-	-	-	-	-	-	-	-	-	-	-	-	-	-	-	-	-	

Mes : Siguiente >>

Precios del alquiler - Chalet - de 2 a 7 Persona(s)

Precios	Noche	Fin de semana	Semana	2 semanas	Mes
 Temporada Baja	85€ > 3	-	550€	-	-
 Temporada Media	145€ > 5	-	1000€	-	-
 Temporada Alta	200€ ↓ > 7	-	1400€	-	-

↓ Precio decreciente > Mínimo Noche

[Reservar](#)

Condiciones de reservas

• Reserva

→ Pago en el momento de reservar :  
30% del importe del alquiler  
→ Pago del saldo :  
a la recepción de las llaves

• Alquiler

→ Gastos incluidos  
→ Impuesto de estancias incluido  
→ Forfait limpieza incluido  
→ Prever suplemento para :  
- animales  
- cama(s) suplementaria(s)

Modalidades de pago aceptadas

• Visa/Delta/Electron • Giro bancario • Efectivo

▶ Reservar

▶ Contactar al propietario

Contacte directamente con los propietarios

[www.iha.com.es](http://www.iha.com.es)  
N° del anuncio  
22182  
>> Reservar <<

Contacto

Idiomas  
hablados

