

Alquiler de vacaciones Massa Lubrense "Milordrelais"



Estudio en el 1° piso, entrada común, en un(a) Antiguo Molino de 2 plantas

Marco : sereno, apaciguador

Capacidad : de 2 a 12 persona(s)

Dormitorio(s) : 3

Habitación(s) : 4



Charmance

Massa Lubrense - Provincia de Nápoles (NA) - Campania
Italia

N° del anuncio 48233

www.iha.com.es



Alquiler de vacaciones



Estudio en el 1º piso, entrada común, en un (a) Antiguo Molino de 2 plantas

• **Ideal para todo público, pareja con bebé**

- **Vista :** panorámica, despejada, sin vecinos, pueblo, puesta del sol excepcional, nocturna centellante
- **Marco :** sereno, apaciguador
- **Exposición :** Sur

Los extras

- **Aparcamiento :**
Aparcamiento cubierto : 4 cobertizo coche.
- **Ventajas :**
1 tabla(s) de windsurf

Privilegios :
Playa privada



vista desde el dormitorio

Medios Ambientes y localización



Campo Equitación Pesca Cultura

Ocio

• **Actividades de ocio a menos de 20 Km / 12 millas :**

Baño, barca a pedal, buceo, submarinismo, windsurf, vela, piragüismo, tenis, centro de equitación, sendero costero/forestal, caminata, escalada, MTB (itinerario circuito), excursión en barco, paseo a caballo, tiro al plato, caza, pesca, pesca con caña, pesca submarina, terreno de petanca

• **Encuadramiento :**

Escuela de buceo, escuela de tenis, escuela de equitación

• **Zonas atractivas y relajación :**

Bar, discoteca, restaurante, cine, parque y jardín, parque marino, reserva natural, galería de arte, sitio histórico, museo, tienda de artesanía, bodega y degustación de vino, sauna, gimnasio

Medio Ambiente

• **Sitio :**

Mar/océano 5km
Playa de arena 7,5km
Playa de guijarro
Cala
Piscina pública 3km
Spot de surf 7,5km
Puerto deportivo 5km
Varadero 5km
Varadero jet ski 5km

• **Comodidades :**

Centro del pueblo 100m
Parada/estación de autobús <50m
Correspondencia autobús playa <50m
Alquiler de moto/escúter 7,5km
Alquiler de coche 7,5km
Alquiler de barco 7,5km
Alquiler de equipo de buceo 7,5km
Alquiler de colada/lavandería 1,5km
Panadería 4km
Pequeños comercios 100m
Supermercado 4km
Peluquería 100m
Cibercafé <50m
Correos 100m
Banco 5km
Farmacia 100m
Médico 5km
Enfermera 7,5km
Hospital 7,5km
Dispensario 5km



Aparcamiento



vista desde el dormitorio



el edificio

Exterior

- Superficie terreno :
< 100m²
- Instalación exterior :
Terraza 40m², balcón 5m², pérgola 100m²
- Marco exterior :
Terreno cerrado < 100m²
- Instalaciones exteriores :
Barbacoa, 8 tumbona(s)



vista de la propiedad

Interior

- Capacidad de alojamiento :
de 2 a 12 persona(s) (6 adultos, 6 niño(s))
- Superficie habitable :
120m²
- Disposición interior :
4 habitación(s), 3 dormitorio(s), 1 aseo, 1 Servicio, área de cocina, rincón comedor, rincón chimenea, vestidor, despacho, loggia
- litera-cama(s) :
2 cama de matrimonio, 2 sofá cama 2 pers
- Confort :
T.V., enchufe antena t.v., armario, armario empotrado, secador de pelo, integralmente climatizado, ventanal, doble vidriera, interfono, portal teledirigido
- Electrodomésticos :
Vajilla/cubiertos, utensilios de cocina, cafetera, hervidor eléctrico, cocina de gas, horno, microondas, campana extractora, nevera, congelador, lavadora

Servicios

- Colada :
Sábanas (1 X / por semana), Toallas (1 X / por semana), Toallas de playa (1 X / por semana), Manta(s) (1 X / por semana), Edredón(es) (1 X / por semana), Almohada (s) (1 X / por semana)
- Casa :
Limpieza inicial, Aparcamiento, Transferencia estación/aeropuerto suplemento (+90€)
- Personal :
Cocinero/a(s) suplemento (+50€)
- Restauración :
Desayuno suplemento (+15€), Media pensión suplemento (+50€)

Informaciones prácticas

- **Informaciones prácticas**
Niños bienvenidos
Transporte personal recomendado
Agua : caliente/fría
Tensión eléctrica : 110-120V / 60Hz



el piso

Album de fotos - 1



vista desde el dormitorio



vista desde el dormitorio



Aparcamiento



el edificio



el piso

Album de fotos - 2



vista de la propiedad

Aparcamiento



rincón comedor

rincón chimenea



vista desde el balcón

área de cocina

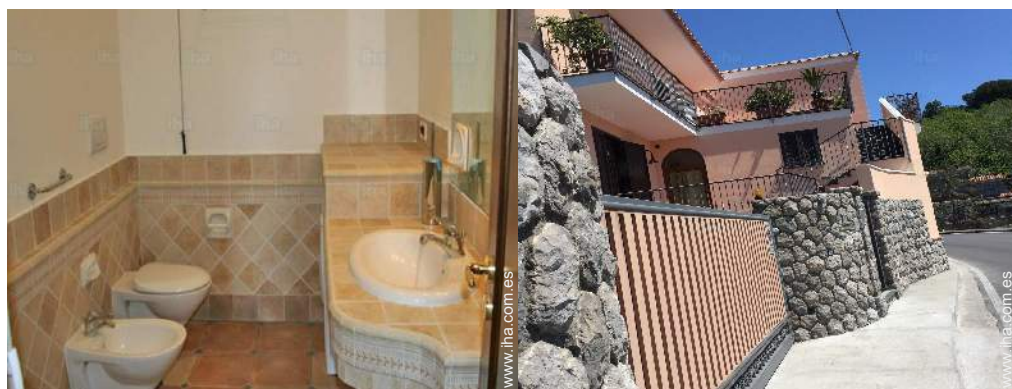

Servicio

vista de la propiedad

Ruta de acceso



Localización & acceso



Coordenadas GPS en grados, minutos, segundos: Latitud 40°36'13"N - Longitud 14°21'29"E (Alojamiento)

Dirección

→ Via Severo Caputo 1 s
80061 Massa Lubrense

● **Autopista (salida) CASTELLAMMARE DI STABIA**

→ Castellammare di Stabia, Provincia de Nápoles, Campania, Italia

→ Distancia : 40km

→ Tiempo : 1h

● **Estación de autobús STAZIONE DI SORRENTO**

→ Sorrento, Provincia de Nápoles, Campania, Italia

→ Distancia : 7,5km

→ Tiempo : 30'

● **Aeropuerto Naples Capodichino**

→ Nápoles, Provincia de Nápoles, Campania, Italia

→ Distancia : 70km

→ Tiempo : 1h30'

● Massa Lubrense : (4km)

● Sorrento : (7,5km)

● Positano : (26km)

Contacto

Idiomas
hablados



Localización



Alquiler de vacaciones
Provincia de Nápoles - Campania
"Milordrelais"

Calendario de disponibilidades - a partir de : octubre 2021

Oct	V	S	D	L	M	Mi	J	V	S	D	L	M	Mi	J	V	S	D	L	M	Mi	J	V	S	D							
2021	1	2	3	4	5	6	7	8	9	10	11	12	13	14	15	16	17	18	19	20	21	22	23	24	25	26	27	28	29	30	31
																										-	-	-	-	-	-

Nov	L	M	Mi	J	V	S	D	L	M	Mi	J	V	S	D	L	M	Mi	J	V	S	D	L	M							
2021	1	2	3	4	5	6	7	8	9	10	11	12	13	14	15	16	17	18	19	20	21	22	23	24	25	26	27	28	29	30
	-	-	-	-	-	-	-	-	-	-	-	-	-	-	-	-	-	-	-	-	-	-	-	-	-	-	-	-	-	-

Dic	Mi	J	V	S	D	L	M	Mi	J	V	S	D	L	M	Mi	J	V	S	D	L	M	Mi	J	V							
2021	1	2	3	4	5	6	7	8	9	10	11	12	13	14	15	16	17	18	19	20	21	22	23	24	25	26	27	28	29	30	31
	-	-	-	-	-	-	-	-	-	-	-	-	-	-	-	-	-	-	-	-	-	-	-	-	-	-	-	-	-	-	

En	S	D	L	M	Mi	J	V	S	D	L	M	Mi	J	V	S	D	L	M	Mi	J	V	S	D	L							
2022	1	2	3	4	5	6	7	8	9	10	11	12	13	14	15	16	17	18	19	20	21	22	23	24	25	26	27	28	29	30	31
	-	-	-	-	-	-	-	-	-	-	-	-	-	-	-	-	-	-	-	-	-	-	-	-	-	-	-	-	-	-	-

Feb	M	Mi	J	V	S	D	L	M	Mi	J	V	S	D	L	M	Mi	J	V	S	D	L								
2022	1	2	3	4	5	6	7	8	9	10	11	12	13	14	15	16	17	18	19	20	21	22	23	24	25	26	27	28	
	-	-	-	-	-	-	-	-	-	-	-	-	-	-	-	-	-	-	-	-	-	-	-	-	-	-	-	-	-

Mar	M	Mi	J	V	S	D	L	M	Mi	J	V	S	D	L	M	Mi	J	V	S	D	L	M	Mi	J							
2022	1	2	3	4	5	6	7	8	9	10	11	12	13	14	15	16	17	18	19	20	21	22	23	24	25	26	27	28	29	30	31
	-	-	-	-	-	-	-	-	-	-	-	-	-	-	-	-	-	-	-	-	-	-	-	-	-	-	-	-	-	-	

Ab	V	S	D	L	M	Mi	J	V	S	D	L	M	Mi	J	V	S	D	L	M	Mi	J	V	S							
2022	1	2	3	4	5	6	7	8	9	10	11	12	13	14	15	16	17	18	19	20	21	22	23	24	25	26	27	28	29	30
	-	-	-	-	-	-	-	-	-	-	-	-	-	-	-	-	-	-	-	-	-	-	-	-	-	-	-	-	-	-

May	D	L	M	Mi	J	V	S	D	L	M	Mi	J	V	S	D	L	M	Mi	J	V	S	D	L	M							
2022	1	2	3	4	5	6	7	8	9	10	11	12	13	14	15	16	17	18	19	20	21	22	23	24	25	26	27	28	29	30	31
	-	-	-	-	-	-	-	-	-	-	-	-	-	-	-	-	-	-	-	-	-	-	-	-	-	-	-	-	-	-	

Jun	Mi	J	V	S	D	L	M	Mi	J	V	S	D	L	M	Mi	J	V	S	D	L	M	Mi	J							
2022	1	2	3	4	5	6	7	8	9	10	11	12	13	14	15	16	17	18	19	20	21	22	23	24	25	26	27	28	29	30
	-	-	-	-	-	-	-	-	-	-	-	-	-	-	-	-	-	-	-	-	-	-	-	-	-	-	-	-	-	-

Jul	V	S	D	L	M	Mi	J	V	S	D	L	M	Mi	J	V	S	D	L	M	Mi	J	V	S	D							
2022	1	2	3	4	5	6	7	8	9	10	11	12	13	14	15	16	17	18	19	20	21	22	23	24	25	26	27	28	29	30	31
	-	-	-	-	-	-	-	-	-	-	-	-	-	-	-	-	-	-	-	-	-	-	-	-	-	-	-	-	-	-	

Alquiler de vacaciones
Massa Lubrense - Italia
"Milordrelais"

9

[Reservar](#)

Calendario de disponibilidades - a partir de : julio 2022

Ag	L	M	Mi	J	V	S	D	L	M	Mi	J	V	S	D	L	M	Mi	J	V	S	D	L	M	Mi							
2022	1	2	3	4	5	6	7	8	9	10	11	12	13	14	15	16	17	18	19	20	21	22	23	24	25	26	27	28	29	30	31
-	-	-	-	-	-	-	-	-	-	-	-	-	-	-	-	-	-	-	-	-	-	-	-	-	-	-	-	-	-		

Sep	J	V	S	D	L	M	Mi	J	V	S	D	L	M	Mi	J	V	S	D	L	M	Mi	J	V							
2022	1	2	3	4	5	6	7	8	9	10	11	12	13	14	15	16	17	18	19	20	21	22	23	24	25	26	27	28	29	30
-	-	-	-	-	-	-	-	-	-	-	-	-	-	-	-	-	-	-	-	-	-	-	-	-	-	-	-	-	-	

Mes : [Siguiete >>](#)

Precios del alquiler - Estudio - de 2 a 12 Persona(s)

Precios	Noche	Fin de semana	Semana	2 semanas	Mes
 Temporada Baja	64€ > 2	140€	430€	800€	1500€
 Temporada Media	100€ > 5	220€	670€	1260€	1600€
 Temporada Alta	120€ > 7	250€	760€	1400€	2400€
 Periodo de promoción	80€ ↓ > 3	180€	500€	900€	2000€

↓ Precio decreciente > Mínimo Noche

[Reservar](#)

Condiciones de reservas

• Reserva

- Pago en el momento de reservar : 30% del importe del alquiler
- Pago del saldo : a la recepción de las llaves
- Fianza requerida : 100€

• Alquiler

- Impuesto de estancias incluido
- Forfait limpieza incluido
- Prever suplemento para :
- bebé
- cama(s) suplementaria(s)

[▶ Reservar](#)

[▶ Contactar al propietario](#)

Contacte directamente con los propietarios

www.iha.com.es
N° del anuncio
48233
>> [Reservar](#) <<

Contacto

Idiomas
hablados



Modalidades de pago aceptadas

- Visa/Delta/Electron
- Giro postal internacional
- Switch/Maestro
- Giro bancario
- MasterCard/EuroCard
- American Express
- Diners Club
- Efectivo

N° del anuncio 48233

www.iha.com.es

