

Alquiler de vacaciones Moliets et Maâ "Club Royal Ocean 17"

Al borde del océano Atlántico, en el corazón de las Landas, la villa está situada en el hoyo N° 17 del prestigioso International Golf de Moliets.

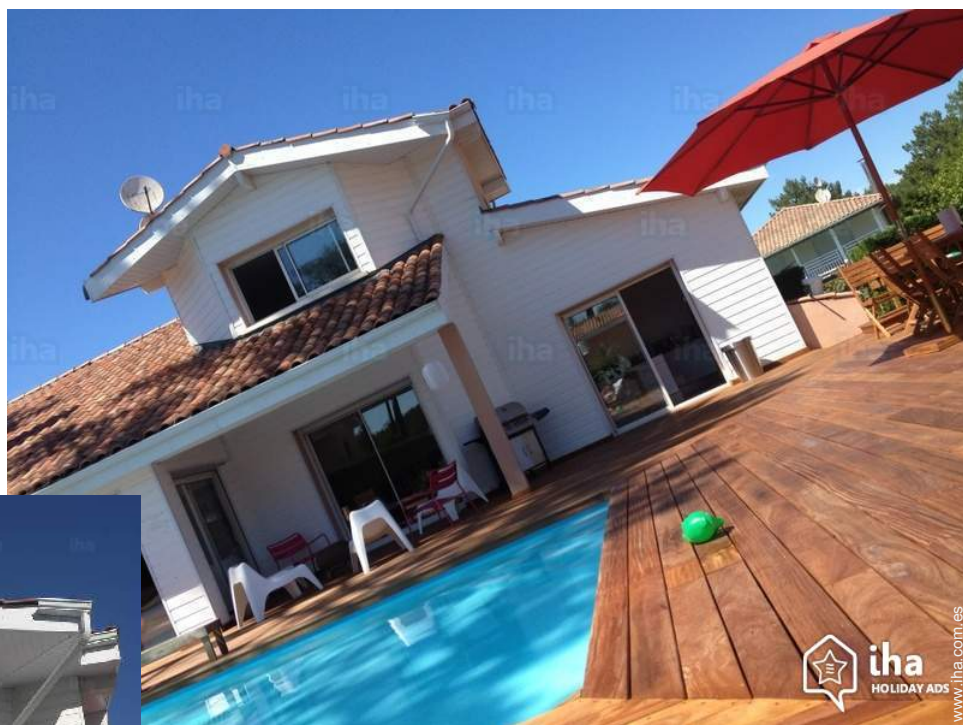

Chalet, individual, de 1 planta, entrada particular, en un(a) Golf/Resort

Marco : exclusivo, los pies en el agua

Capacidad : de 10 a 12 persona (s)

Dormitorio(s) : 6



Amueblado de Turismo (4 estrellas)
Destino de Turismo Familiar

Moliets et Maâ - Landas (40) - Aquitania

Francia

Reserva : +33 (0) 1 80 88 52 02 (Francia)

N° del anuncio 45817

www.ihacom.es



Alquiler de vacaciones



Chalet, individual, de 1 planta, entrada particular, en un(a) Golf/Resort

• Ideal para depostista(s), varias familias

- Vista : sin vecinos, mar/océano, piscina, bosque, lago, pueblo
- Marco : exclusivo, los pies en el agua
- Exposición : Sur

" Villa con piscina, 8 habitaciones, 6 dormitorios, 4 baños, a 200 metros de la playa. Al borde del océano Atlántico, en el corazón de las Landas, la villa está situada en el hoyo N° 17 del prestigioso International Golf de Moliets en una residencia privada, tranquila y segura. Por un sendero bajo los pinos marítimos, llega a pie o en bicicleta (200 m) a una inmensa playa de arena fina vigilada. Afuera, la villa está rodeada por un jardín renovado en 2012 & 2013 con una hermosa piscina (5x10m) tratada por electrolisis, rodeada por una terraza de madera exótica con sala de descanso, pérgola y zona para tomar el sol. La villa dispone de una gran arbolada (+ 1200 m²) para las comidas y juegos al aire libre. "

Los extras

• Piscina :

Piscina privada, rectangular (largura 10m, anchura 5m), calentada, sistema de iluminación, acceso por la escalera, acceso por playa submergida, seguridad niño (abierta desde '15 abril' hasta '31 octubre')

• Aparcamiento :

Aparcamiento no cubierto : 3 en la residencia, 3 en el terreno.

• Ventajas :

Futbolín, mesa de ping-pong

• instalaciones de bebé :

Silla de bebé, vestidor, bañera bebé, orinal bebé, parque infantil

Medios Ambientes y localización



Mar Golf Equitación Pesca



Talaso Termas Festival Cultura

" ¡Bienvenido a Moliets et Maa, perla de la Côte d'Argent! Sorpréndase por la riqueza de su naturaleza con senderos para caminatas y rutas en bicicleta que le llevarán a la playa más grande de la costa Landais, así como a lo largo de estanques, y excepcionales sitios como la reserva natural de Huchet. Residencia asegurada por un portal con código digital a 5 minutos a pie desde el corazón de Moliets Plage con tiendas (supermercado, panadería, restaurantes, tiendas, bares, mercado al aire libre, animaciones regionales) y acceso a la playa con arena fina garantizada. Acceso en 10 minutos por los caminos del Golf al complejo deportivo (16 canchas de tenis) y al centro de relajación. Acceso directo a Ciclo vías para grandes paseos por la costa landesa (alquiler de bicicletas a 150 m). Juegos para niños en el pueblo. Para los fanáticos del surf: spot y escuelas. "

Ocio

• Actividades de ocio a menos de 20 Km / 12 millas :

Baño, barca a pedal, banana boat, esquí náutico, surf, windsurf, vela, kitesurf, piragüismo, canyoning, golf, tenis, centro de equitación, camino para pasear, sendero costero/forestal, caminata, MTB (itinerario circuito), carovelismo, cometa, paracaidismo ascendente, paseo a caballo, mini golf, skate board (rampa), ATV/Quad, karting, paintball, acrobanché, pesca, pesca con caña, terreno de petanca

• Encuadramiento :

Escuela de vela, escuela de tenis, escuela de equitación

• Zonas atractivas y relajación :

Bar, discoteca, restaurante, cine, festival, casino

Medio Ambiente

• Sitio :

Piscina climatizada <50m
Mar/océano 200m
Playa de arena 200m
Playa nudista 3km
Pista de tenis pública 200m
Recorrido de golf 9 hoyos 100m
Recorrido de golf 18 hoyos 100m
Anuncio de windsurf 500m
Spot de surf 200m
Río 10km
Lago 1km
Bosque 200m

Cadena montañosa >50km
Puerto deportivo 20km

• Comodidades :

Centro del pueblo 1km
Parada/estación de autobús 200m
Correspondencia autobús playa 200m
Alquiler de bici/MTB 200m
Panadería 200m
Catering 1km
Pequeños comercios 200m
Supermercado 1km
Peluquería 1km
Correos 1km
Cajero automático 200m
Farmacia 1km
Médico 1km
Enfermera 1km
Hospital 40km



vista desde el jardín/parque



fachada



piscina privada

Interior

- **Capacidad de alojamiento :**

de 10 a 12 persona(s)

- **Superficie habitable :**

220m²

- **Disposición interior :**

6 dormitorio(s), 2 cuarto de baño, 2 aseo, 3 Servicio, cuarto de estar 30m², salón 30m², gran cocina americana, comedor, entresuelo, sala de televisión, lavadero

- **litera-cama(s) :**

3 cama de matrimonio, 1 sofá cama 2 pers, 2 cama sencilla, 1 literas, 1 cama nido 1 pers, 2 cuna

- **Confort :**

T.V., salón cine, cadena de música, lector DVD, juego de salón, enchufe antena t.v., cable/satélite, acceso internet alta velocidad, wifi, armario empotrado, calefacción central, ventanal, doble vidriera, persianas enrollables, persianas automáticas, portal con digicode

- **Electrodomésticos :**

Vajilla/cubiertos, utensilios de cocina, cafetera eléctrica, cafetera express, hervidor eléctrico, tostador, exprimidor, robot doméstico, parrilla, placa eléctrica, horno, microondas, freidora eléctrica, campana extractora, nevera, congelador, máquina de hielo, lavavajilla, lavadora, aspirador, plancha, tabla de planchar

Exterior

- **Superficie terreno :**

1500m²

- **Instalación exterior :**

Terraza, terraza cubierta

- **Marco exterior :**

Terreno cerrado 1500m², jardín > 1000m², jardín paisajístico > 1000m², césped

- **Instalaciones exteriores :**

Salón de té, barbacoa, barbacoa a gas, mesa(s) de jardín, 12 silla(s) de jardín, carrito, sombrilla, área de jardín, 6 reposera(s)



jardin paisajístico

Servicios

- **Colada :**

Sábanas suplemento (1 X / por semana +12 €), Toallas suplemento (1 X / por semana), Ropa blanca suplemento (1 X / por semana), Manta(s), Almohada(s)

- **Casa :**

Limpieza suplemento (1 X / por semana), Limpieza inicial suplemento (+150€), Servicio de mantenimiento jardín/piscina (1 X / por semana), Aparcamiento, Transferencia estación/aeropuerto suplemento

- **Personal :**

Niñero/a suplemento

Informaciones prácticas

- **Informaciones prácticas**

Niños bienvenidos

Animales aceptados bajo condiciones (informarse con el propietario)

Alquiler no fumador, cobertura teléfono móvil, transporte personal recomendado

Agua : caliente/fría

Tensión eléctrica : 110-120V / 60Hz



seguridad niño

Album de fotos - 1



fachada



vista desde el jardín/parque



piscina privada



seguridad niño



jardín paisajístico

Album de fotos - 2



Piscina



salón de té



reposera(s)



terraza



Marco exterior



Chalet



sala de televisión



cuarto de estar



gran cocina americana



cocina

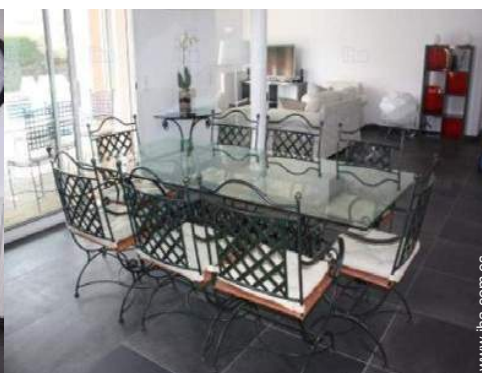

Disposición interior privado



habitación

Album de fotos - 3



habitación



habitación



habitación niño



habitación niño



habitación pequeña



cuarto de baño



Mar



vista mar



Mar



Mar



Mar



Mar

Localización



Localización & acceso

" Cerca del Aeropuerto: BIARRITZ ANGLET Bayona, a 55 kilómetros. Playa de MOLIETS, a 200 metros de distancia. Golf en las cercanías: GOLF internacional DE MOLIETS, 200 metros. Cerca de la estación: DAX, a 35 kilómetros. Cerca de la autopista: A63 a 20 kilómetros. "

 Coordenadas GPS en grados, minutos, segundos: Latitud 43°50'55"N - Longitud 1° 23'13"O ([Alojamiento](#))

Dirección

→ Club Royal Ocean 17
Route de la Bastide
40660 Moliets et Maâ

• Aeropuerto Biarritz/Anglet/Bayonne

→ Biarritz, Pirineos Atlánticos, Aquitania, Francia
→ Distancia : 65km
→ Tiempo : 1h

• Autopista (salida) A63

→ Castets, Landas, Aquitania, Francia
→ Distancia : 22km
→ Tiempo : 30'

- Léon : (10km)
- Dax : (35km)
- Soustons : (20km)

Contacto

Idiomas hablados



Calendario de disponibilidades - a partir de : diciembre 2017

Dic	V	S	D	L	M	Mi	J	V	S	D	L	M	Mi	J	V	S	D	L	M	Mi	J	V	S	D	L	M	Mi	J	V	S	D
2017	1	2	3	4	5	6	7	8	9	10	11	12	13	14	15	16	17	18	19	20	21	22	23	24	25	26	27	28	29	30	31
										-	-	-	-	-	-	-	-	-	-	-	-	-	-	-	-	-	-	-	-	-	-

En	L	M	Mi	J	V	S	D	L	M	Mi	J	V	S	D	L	M	Mi	J	V	S	D	L	M	Mi	J	V	S	D	L	M	Mi
2018	1	2	3	4	5	6	7	8	9	10	11	12	13	14	15	16	17	18	19	20	21	22	23	24	25	26	27	28	29	30	31
	-	-	-	-	-	-	-	-	-	-	-	-	-	-	-	-	-	-	-	-	-	-	-	-	-	-	-	-	-	-	-

Feb	J	V	S	D	L	M	Mi	J	V	S	D	L	M	Mi	J	V	S	D	L	M	Mi	J	V	S	D	L	M	Mi	
2018	1	2	3	4	5	6	7	8	9	10	11	12	13	14	15	16	17	18	19	20	21	22	23	24	25	26	27	28	
	-	-	-	-	-	-	-	-	-	-	-	-	-	-	-	-	-	-	-	-	-	-	-	-	-	-	-	-	-

Mar	J	V	S	D	L	M	Mi	J	V	S	D	L	M	Mi	J	V	S	D	L	M	Mi	J	V	S	D	L	M	Mi	J	V	S
2018	1	2	3	4	5	6	7	8	9	10	11	12	13	14	15	16	17	18	19	20	21	22	23	24	25	26	27	28	29	30	31
	-	-	-	-	-	-	-	-	-	-	-	-	-	-	-	-	-	-	-	-	-	-	-	-	-	-	-	-	-	-	-

Ab	D	L	M	Mi	J	V	S	D	L	M	Mi	J	V	S	D	L	M	Mi	J	V	S	D	L	M	Mi	J	V	S	D	L
2018	1	2	3	4	5	6	7	8	9	10	11	12	13	14	15	16	17	18	19	20	21	22	23	24	25	26	27	28	29	30
	-	-	-	-	-	-	-	-	-	-	-	-	-	-	-	-	-	-	-	-	-	-	-	-	-	-	-	-	-	-

May	M	Mi	J	V	S	D	L	M	Mi	J	V	S	D	L	M	Mi	J	V	S	D	L	M	Mi	J	V	S	D	L	M	Mi	J
2018	1	2	3	4	5	6	7	8	9	10	11	12	13	14	15	16	17	18	19	20	21	22	23	24	25	26	27	28	29	30	31
	-	-	-	-	-	-	-	-	-	-	-	-	-	-	-	-	-	-	-	-	-	-	-	-	-	-	-	-	-	-	-

Jun	V	S	D	L	M	Mi	J	V	S	D	L	M	Mi	J	V	S	D	L	M	Mi	J	V	S	D	L	M	Mi	J	V	S
2018	1	2	3	4	5	6	7	8	9	10	11	12	13	14	15	16	17	18	19	20	21	22	23	24	25	26	27	28	29	30
	-	-	-	-	-	-	-	-	-	-	-	-	-	-	-	-	-	-	-	-	-	-	-	-	-	-	-	-	-	-

Jul	D	L	M	Mi	J	V	S	D	L	M	Mi	J	V	S	D	L	M	Mi	J	V	S	D	L	M	Mi	J	V	S	D	L	M
2018	1	2	3	4	5	6	7	8	9	10	11	12	13	14	15	16	17	18	19	20	21	22	23	24	25	26	27	28	29	30	31
	-	-	-	-	-	-	-	-	-	-	-	-	-	-	-	-	-	-	-	-	-	-	-	-	-	-	-	-	-	-	-

Ag	Mi	J	V	S	D	L	M	Mi	J	V	S	D	L	M	Mi	J	V	S	D	L	M	Mi	J	V	S	D	L	M	Mi	J	V
2018	1	2	3	4	5	6	7	8	9	10	11	12	13	14	15	16	17	18	19	20	21	22	23	24	25	26	27	28	29	30	31
	-	-	-	-	-	-	-	-	-	-	-	-	-	-	-	-	-	-	-	-	-	-	-	-	-	-	-	-	-	-	-

Sep	S	D	L	M	Mi	J	V	S	D	L	M	Mi	J	V	S	D	L	M	Mi	J	V	S	D	L	M	Mi	J	V	S	D
2018	1	2	3	4	5	6	7	8	9	10	11	12	13	14	15	16	17	18	19	20	21	22	23	24	25	26	27	28	29	30
	-	-	-	-	-	-	-	-	-	-	-	-	-	-	-	-	-	-	-	-	-	-	-	-	-	-	-	-	-	-



Calendario de disponibilidades - a partir de : septiembre 2018

Oct	L	M	Mi	J	V	S	D	L	M	Mi	J	V	S	D	L	M	Mi	J	V	S	D	L	M	Mi							
2018	1	2	3	4	5	6	7	8	9	10	11	12	13	14	15	16	17	18	19	20	21	22	23	24	25	26	27	28	29	30	31
-	-	-	-	-	-	-	-	-	-	-	-	-	-	-	-	-	-	-	-	-	-	-	-	-	-	-	-	-	-	-	

Nov	J	V	S	D	L	M	Mi	J	V	S	D	L	M	Mi	J	V	S	D	L	M	Mi	J	V							
2018	1	2	3	4	5	6	7	8	9	10	11	12	13	14	15	16	17	18	19	20	21	22	23	24	25	26	27	28	29	30
-	-	-	-	-	-	-	-	-	-	-	-	-	-	-	-	-	-	-	-	-	-	-	-	-	-	-	-	-	-	-

Mes : Siguiente >>

Precios del alquiler - Chalet - de 10 a 12 Persona(s)

Precios	Noche	Fin de semana	Semana	2 semanas	Mes
 Temporada Baja	-	-	1250€	-	-
 Temporada Media	-	-	1950€ (Sábado)	-	-
 Temporada Alta	-	-	5500€ (Sábado)	-	-
 Periodo de promoción	-	-	3950€ (Sábado)	-	-

(Día de llegada)

[Reservar](#)

Condiciones de reservas

• Reserva

- Pago en el momento de reservar : 30% del importe del alquiler
- Pago del saldo : a la recepción de las llaves
- Fianza requerida : 3000€

• Alquiler

- Forfait limpieza suplementario : 150€

Modalidades de pago aceptadas

- Giro bancario • Cheque bancario • Cheque del banco • Efectivo

[▶ Reservar](#)

[▶ Contactar al propietario](#)

Contacte directamente con los propietarios

www.iha.com.es
N° del anuncio
45817
>> [Reservar](#) <<

Contacto

Idiomas
hablados

