

# Alquiler de vacaciones Costa Verde (Portugal) "Casa da Serra do Pilar"

2 habitaciones, ideales para 4 o 6 personas, tenemos dos cunas para bebés. Dos dormitorios separados son una ventaja innegable para los visitantes.

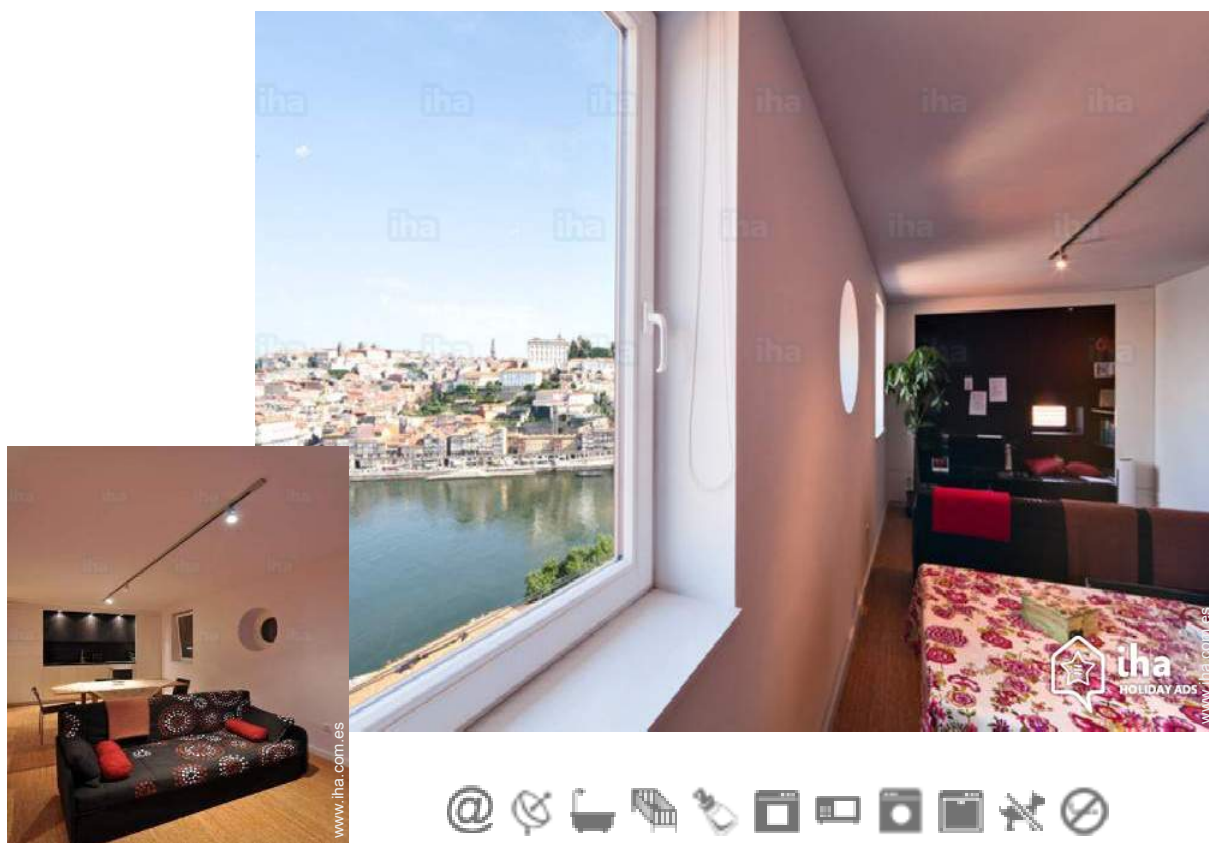

**Piso** en el 1º piso, entrada particular, en un(a) Casa de 1 planta

Marco : histórico, ciudadano

Capacidad : de 1 a 8 persona(s)

Dormitorio(s) : 2

Habitación(s) : 4



**Estancias temáticas**  
Vacaciones en Familia  
Descubrimiento del patrimonio cultural

Oporto - Distrito de Oporto - Región del Norte (Portugal)  
Portugal

Nº del anuncio 5926

[www.ihacom.es](http://www.ihacom.es)



## Alquiler de vacaciones



Piso en el 1º piso, entrada particular, en un (a) Casa de 1 planta

- Ideal para todo público, pareja con bebé
- Vista : panorámica, despejada, río, ciudad, monumento, nocturna centellante
- Marco : histórico, ciudadano

" Dos dormitorios separados son una ventaja innegable para los visitantes que buscan un alojamiento ideal para 4 personas, cabe destacar que además de 4 adultos - también podemos acomodar 2 adultos adicionales en un sofá cama (1, 40 x 1, 80 m) en la sala de estar. Apartamento con la mejor vista de la ciudad de Oporto y el río Duero. El apartamento se compone de habitaciones luminosas, distribuidas en un estilo contemporáneo y diseño. "

## Los extras

- instalaciones de bebé :  
Silla de bebé, bañera bebé, cochecito de niño



la casa

## Medios Ambientes y localización



Ciudad



Pesca



Cultura

" Apartamento con la mejor vista de la ciudad de Oporto y el río Duero. Una espléndida vista del río Douro y la ciudad de Oporto son los antecedentes de este apartamento muy agradable ciudad situado en Vila Nova de Gaia. "

### Ocio

- Actividades de ocio a menos de 20 Km / 12 millas :

Barca a pedal, surf, golf, excursión en barco, patines de rueda/patines en línea (circuito)

- Zonas atractivas y relajación :

Bar, restaurante, parque y jardín, galería de arte, sitio histórico, museo, teatro, tienda de artesanía, bodega y degustación de vino

### Medio Ambiente

- Sitio :

Mar/océano 5km  
Playa de arena 5km  
Río 200m

- Comodidades :

El centro 500m  
Parada/estación de autobús 200m  
Estación de metro 100m  
Tranvías 800m  
Correspondencia autobús playa 200m  
Alquiler de bici/MTB 200m  
Alquiler de moto/escúter 300m  
Panadería 300m  
Pequeños comercios 300m  
Supermercado 500m  
Correos 500m  
Banco 300m  
Cajero automático 300m  
Farmacia 300m  
Hospital 1km



Servicio



T.V.



Vista

### Exterior

- Marco exterior :  
Río



cama de matrimonio

### Interior

- Capacidad de alojamiento :  
de 1 a 8 persona(s) (6 adultos, 2 niño(s))
- Superficie habitable :  
70m<sup>2</sup>
- Disposición interior :  
4 habitación(s), 2 dormitorio(s), 1 cuarto de baño, cocina pequeña
- litera-cama(s) :  
1 cama de matrimonio, 1 cama(s) queen-size (s), 1 sofá cama 2 pers, 2 cuna
- Confort :  
T.V., lector DVD, cable/satélite, acceso internet, wifi, ropero, secador de pelo, ventilador suplementario, calefacción eléctrica, estores, doble vidriera
- Electrodomésticos :  
Vajilla/cubiertos, utensilios de cocina, cafetera eléctrica, cafetera express, hervidor eléctrico, tostador, exprimidor, aparato de la fondue, placa eléctrica, horno, microondas, campana extractora, nevera, congelador, lavavajilla, lavadora, aspirador, plancha, tabla de planchar

### Servicios

- Colada :  
Sábanas, Toallas, Ropa blanca, Manta(s), Edredón(es), Almohada(s)
- Casa :  
Limpieza inicial

### Informaciones prácticas

- Informaciones prácticas  
Niños bienvenidos  
Animales no aceptados  
Alquiler no fumador, cobertura teléfono móvil  
Agua : caliente/fría  
Tensión eléctrica : 220V / 60Hz



General

Plano de disposición

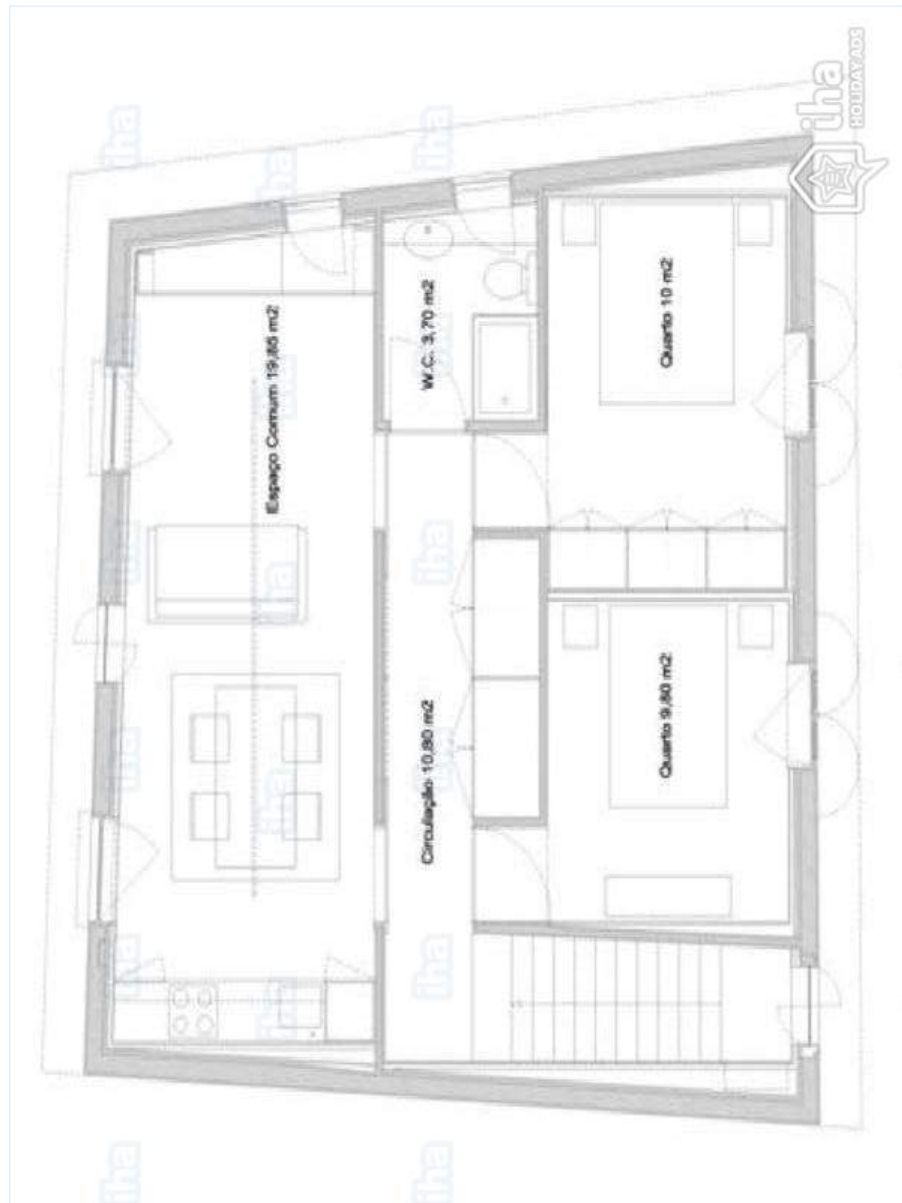

www.iha.com.es



Album de fotos - 1



la casa



T.V.

Servicio



Vista

General

Album de fotos - 2

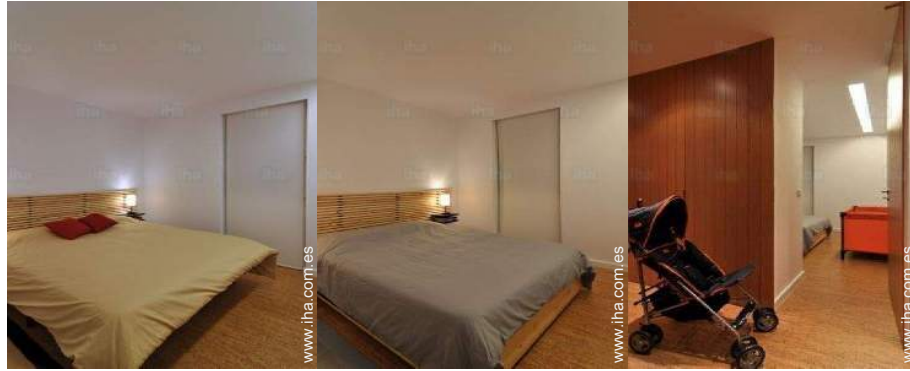

cama de matrimonio

habitación

cochecito de niño



Disposición interior

Disposición interior

Medio Ambiente



Ciudad



Ciudad



Ciudad



Ciudad



Ciudad



vista desde la cocina



Album de fotos - 3



Ciudad

Ciudad



vista desde la cocina



la casa

la casa



habitación



instalaciones de bebé



Cultura



cuarto de baño



cuarto de baño



vista desde le piso

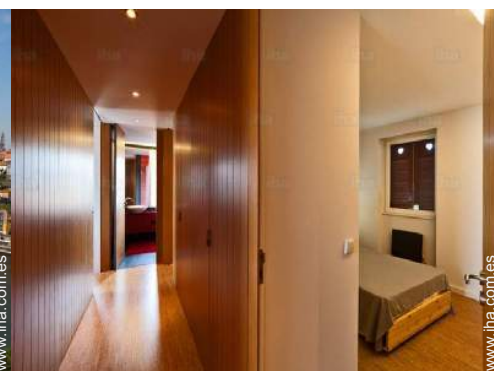

la casa

[Estancias temáticas](#)

Vacaciones en Familia

Descubrimiento del patrimonio cultural



### Localización

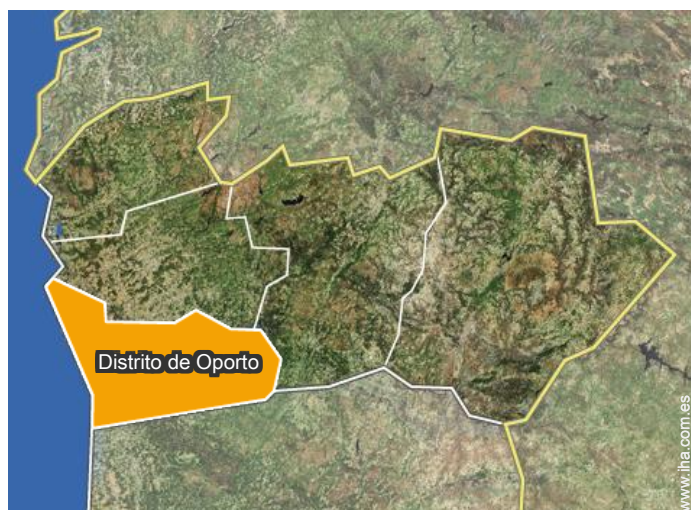

### Localización & acceso

" En Metro, 2 minutos de distancia caminando. "



Coordenadas GPS en grados, minutos, segundos: Latitud 41°8'15"N - Longitud 8°36'36"O (Alojamiento)

#### Dirección

→ Calçada da Serra 154  
4000 Oporto

#### • Aeropuerto Porto Francisco Sá Carneiro

→ Oporto, Distrito de Oporto, Región del Norte (Portugal), Portugal  
→ Distancia : 25km  
→ Tiempo : 30'

#### • Estación de tren Porto São Bento

→ Oporto, Distrito de Oporto, Región del Norte (Portugal), Portugal  
→ Distancia : 1km  
→ Tiempo : 10'

- Oporto : (1km)
- Vila Nova de Gaia : (1,5km)

### Contacto

Idiomas hablados



Alquiler de vacaciones  
Oporto - Portugal  
"Casa da Serra do Pilar"

10  
[Reservar](#)

Calendario de disponibilidades - a partir de : enero 2019

En	M	Mi	J	V	S	D	L	M	Mi	J	V	S	D	L	M	Mi	J	V	S	D	L	M	Mi	J							
2019	1	2	3	4	5	6	7	8	9	10	11	12	13	14	15	16	17	18	19	20	21	22	23	24	25	26	27	28	29	30	31
																				-	-	-	-	-	-	-	-	-	-	-	-

Feb	V	S	D	L	M	Mi	J	V	S	D	L	M	Mi	J	V	S	D	L	M	Mi	J								
2019	1	2	3	4	5	6	7	8	9	10	11	12	13	14	15	16	17	18	19	20	21	22	23	24	25	26	27	28	
	-	-	-	-	-	-	-	-	-	-	-	-	-	-	-	-	-	-	-	-	-	-	-	-	-	-	-	-	-

Mar	V	S	D	L	M	Mi	J	V	S	D	L	M	Mi	J	V	S	D	L	M	Mi	J	V	S	D							
2019	1	2	3	4	5	6	7	8	9	10	11	12	13	14	15	16	17	18	19	20	21	22	23	24	25	26	27	28	29	30	31
	-	-	-	-	-	-	-	-	-	-	-	-	-	-	-	-	-	-	-	-	-	-	-	-	-	-	-	-	-	-	

Ab	L	M	Mi	J	V	S	D	L	M	Mi	J	V	S	D	L	M	Mi	J	V	S	D	L	M							
2019	1	2	3	4	5	6	7	8	9	10	11	12	13	14	15	16	17	18	19	20	21	22	23	24	25	26	27	28	29	30
	-	-	-	-	-	-	-	-	-	-	-	-	-	-	-	-	-	-	-	-	-	-	-	-	-	-	-	-	-	-

May	Mi	J	V	S	D	L	M	Mi	J	V	S	D	L	M	Mi	J	V	S	D	L	M	Mi	J	V							
2019	1	2	3	4	5	6	7	8	9	10	11	12	13	14	15	16	17	18	19	20	21	22	23	24	25	26	27	28	29	30	31
	-	-	-	-	-	-	-	-	-	-	-	-	-	-	-	-	-	-	-	-	-	-	-	-	-	-	-	-	-	-	

Jun	S	D	L	M	Mi	J	V	S	D	L	M	Mi	J	V	S	D	L	M	Mi	J	V	S	D							
2019	1	2	3	4	5	6	7	8	9	10	11	12	13	14	15	16	17	18	19	20	21	22	23	24	25	26	27	28	29	30
	-	-	-	-	-	-	-	-	-	-	-	-	-	-	-	-	-	-	-	-	-	-	-	-	-	-	-	-	-	-

Jul	L	M	Mi	J	V	S	D	L	M	Mi	J	V	S	D	L	M	Mi	J	V	S	D	L	M	Mi							
2019	1	2	3	4	5	6	7	8	9	10	11	12	13	14	15	16	17	18	19	20	21	22	23	24	25	26	27	28	29	30	31
	-	-	-	-	-	-	-	-	-	-	-	-	-	-	-	-	-	-	-	-	-	-	-	-	-	-	-	-	-	-	

Ag	J	V	S	D	L	M	Mi	J	V	S	D	L	M	Mi	J	V	S	D	L	M	Mi	J	V	S							
2019	1	2	3	4	5	6	7	8	9	10	11	12	13	14	15	16	17	18	19	20	21	22	23	24	25	26	27	28	29	30	31
	-	-	-	-	-	-	-	-	-	-	-	-	-	-	-	-	-	-	-	-	-	-	-	-	-	-	-	-	-	-	

Sep	D	L	M	Mi	J	V	S	D	L	M	Mi	J	V	S	D	L	M	Mi	J	V	S	D	L							
2019	1	2	3	4	5	6	7	8	9	10	11	12	13	14	15	16	17	18	19	20	21	22	23	24	25	26	27	28	29	30
	-	-	-	-	-	-	-	-	-	-	-	-	-	-	-	-	-	-	-	-	-	-	-	-	-	-	-	-	-	-

Oct	M	Mi	J	V	S	D	L	M	Mi	J	V	S	D	L	M	Mi	J	V	S	D	L	M	Mi	J							
2019	1	2	3	4	5	6	7	8	9	10	11	12	13	14	15	16	17	18	19	20	21	22	23	24	25	26	27	28	29	30	31
	-	-	-	-	-	-	-	-	-	-	-	-	-	-	-	-	-	-	-	-	-	-	-	-	-	-	-	-	-	-	

Alquiler de vacaciones  
Región del Norte (Portugal) - Costa Verde (Portugal)  
"Casa da Serra do Pilar"

11  
[Reservar](#)

Calendario de disponibilidades - a partir de : octubre 2019

Nov	V	S	D	L	M	Mi	J	V	S	D	L	M	Mi	J	V	S	D	L	M	Mi	J	V	S							
2019	1	2	3	4	5	6	7	8	9	10	11	12	13	14	15	16	17	18	19	20	21	22	23	24	25	26	27	28	29	30
	-	-	-	-	-	-	-	-	-	-	-	-	-	-	-	-	-	-	-	-	-	-	-	-	-	-	-	-	-	-

Dic	D	L	M	Mi	J	V	S	D	L	M	Mi	J	V	S	D	L	M	Mi	J	V	S	D	L	M							
2019	1	2	3	4	5	6	7	8	9	10	11	12	13	14	15	16	17	18	19	20	21	22	23	24	25	26	27	28	29	30	31
	-	-	-	-	-	-	-	-	-	-	-	-	-	-	-	-	-	-	-	-	-	-	-	-	-	-	-	-	-	-	

[Mes : Siguiente >>](#)

Precios del alquiler - Piso - de 1 a 8 Persona(s)

Precios	Noche	Fin de semana	Semana	2 semanas	Mes
 Temporada Baja	100€ ↓ > 2	-	600€	-	-
 Temporada Media	100€ ↓ > 2	-	600€	-	-
 Temporada Alta	100€ ↓ > 2	-	600€	-	-

↓ Precio decreciente > Mínimo Noche

[Reservar](#)

Condiciones de reservas

• Reserva

- Pago en el momento de reservar : 20% del importe del alquiler
- Pago del saldo : a la recepción de las llaves
- Fianza requerida : 100€

• Alquiler

- Forfait limpieza incluido

Modalidades de pago aceptadas

- Giro bancario • PayPal • Efectivo

[▶ Reservar](#)

[▶ Contactar al propietario](#)

Contacte directamente con los propietarios

[www.iha.com.es](http://www.iha.com.es)  
N° del anuncio  
5926  
[>> Reservar <<](#)

Contacto

Idiomas  
hablados



N° del anuncio 5926

[www.iha.com.es](http://www.iha.com.es)

