

# Alquiler de vacaciones Papeete "The Papeete Penthouse"

Situado en la planta superior del edificio. Tiene una gran terraza con jacuzzi y urbanas privilegiadas panorámicas al mar y montaña en 280 grados. Ascensor y escaleras, Plaza de garaje disponible por la noche.



**Penthouse** en el 4° piso, entrada particular, en un(a) Edificio antiguo de 4 plantas

Marco : urbano, propicio para comprar

Capacidad : de 1 a 7 persona(s)

Dormitorio(s) : 3

Habitación(s) : 5

Papeete - Tahití - Islas del Viento

Polinesia Francesa

N° del anuncio 52745

[www.iha.com.es](http://www.iha.com.es)



## Alquiler de vacaciones



Penthouse en el 4º piso, entrada particular, en un(a) Edificio antiguo de 4 plantas

- Vista : panorámica, puerto, ciudad, sobre las azoteas, nocturna centellante
- Marco : urbano, propicio para comprar

" Garaje en la noche de 18:00 a 8:00 y el sábado de 12:00. Casa llegada, salida y 1 vez por semana con cambio de ropa de cama incluida en el precio. paquete eléctrico de 20KW/h se asigna por la tarifa de noche en el más allá se encarga de kw/h 49xpf kw/h. Electricidad en Tahití es uno de los más caros del mundo. El paquete toma en cuenta el uso normal de los dispositivos (Jacuzzi, lavadora, secadora, lavavajillas, luz) en el lugar, también la intervención de limpieza con el uso de la lavadora, secadora y plancha para planchar. Permite un uso razonable del aire acondicionado y la participación de su parte si usted usa más de unas horas en el día. Los inquilinos nunca exceden excepto uso intensivo del aire acondicionado toda la noche sin interrupción más una parte del día. El metro es accesible para su verificación. Colaboración con una empresa local de alquiler de moto y coche y un taxi. "

## Los extras

- **Aparcamiento :**  
Aparcamiento cubierto : 1 colectivo(s).
- **Ventajas :**  
Jacuzzi

## Medios Ambientes y localización



Ciudad

" Barrio: Distrito Vaininiore es parte del centro, 300 m cerca a pie encontrará todas las comodidades de un centro de la ciudad. Una multitud de restaurantes, pequeñas tiendas (ropa, objetos curiosos, las perlas), el mercado, el lugar Vaiete (lugar de los acoplados), harán su estancia feliz. La oficina de turismo se encuentra a 800 m sobre donde podrá realizar excursiones y encontrar toda la información que necesita para su entretenimiento en la isla; "

### Ocio

- **Actividades de ocio a menos de 20 Km / 12 millas :**

Baño, buceo, submarinismo, banana boat, surf, windsurf, kitesurf, piragüismo, golf, squash, centro de equitación, poni club, paracaidismo ascendente, aeronáutica (terreno club), excursión en barco, paseo a caballo, skate board (rampa), pesca de altura

- **Zonas atractivas y relajación :**

Bar, discoteca, restaurante, cine, karaoke, parque y jardín, galería de arte, teatro, tienda de artesanía, bodega y degustación de vino, hipódromo, centro de belleza, gimnasio

### Medio Ambiente

- **Sitio :**

Playa de arena 4km  
Piscina pública 800m  
Recorrido de golf 18 hoyos 15km  
Anuncio de windsurf 7,5km  
Base náutica 10km  
Cascada 5km  
Cadena montañosa 3km  
Puerto deportivo 800m

- **Comodidades :**

El centro 100m  
Parada/estación de autobús 50m  
Alquiler de colada/lavandería 300m  
Panadería 100m  
Catering 100m  
Pequeños comercios 100m  
Supermercado 200m  
Comercios de lujo y de marcas 500m  
Peluquería 200m  
Banco 800m  
Cajero automático 800m  
Farmacia 300m  
Hospital 1,5km



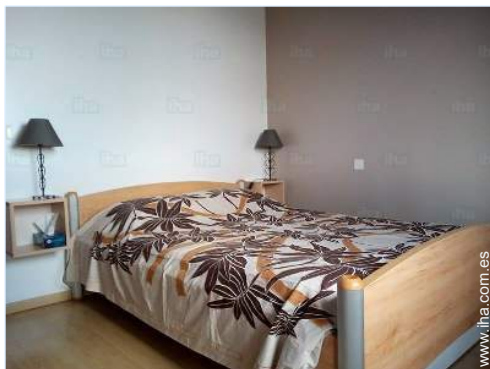

### Interior

- **Capacidad de alojamiento :**  
de 1 a 7 persona(s) (6 adultos, 1 niño(s))
- **Superficie habitable :**  
150m<sup>2</sup>
- **Disposición interior :**  
5 habitación(s), 3 dormitorio(s), 2 aseo, 3 Servicio, cuarto de estar 25m<sup>2</sup>, salón 22m<sup>2</sup>, gran cocina independiente, comedor, sala de televisión, sala de biblioteca, despacho, lavadero
- **litera-cama(s) :**  
2 cama de matrimonio, 1 cama(s) queen-size (s), 1 cama(s) plegable(s) 1 pers., 1 cuna, posibilidad cama(s) suplementaria(s)
- **Confort :**  
Ascensor, T.V., juego de salón, collección de libros, enchufe antena t.v., wifi, armario empotrado, ropero, secador de pelo, integralmente climatizado, ventilador suplementario, ventanal, cortinas, estores, digicode, portal teledirigido
- **Electrodomésticos :**  
Vajilla/cubiertos, utensilios de cocina, cafetera eléctrica, cafetera express, hervidor eléctrico, tostador, exprimidor, robot doméstico, cocina de gas, horno, microondas, campana extractora, nevera, congelador, lavavajilla, lavadora, secadora, aspirador, plancha, tabla de planchar

### Exterior

- **Instalación exterior :**  
Terraza 180m<sup>2</sup>
- **Instalaciones exteriores :**  
Salón de té, 2 tumbona(s)



### Servicios

- **Colada :**  
Sábanas (1 X / por semana), Toallas, Ropa blanca, Toallas de playa, Manta(s), Almohada(s)
- **Casa :**  
Limpieza inicial, Servicio de mantenimiento jardín/piscina, Portero/conserje, Aparcamiento

### Informaciones prácticas

- **Informaciones prácticas**  
Niños bienvenidos  
Animales no aceptados  
Cobertura teléfono móvil, transporte personal recomendado  
Agua : caliente/fría  
Tensión eléctrica : 110-120V / 60Hz



Album de fotos - 1



Album de fotos - 2



cerca



restaurante



el centro



el centro



parada/estación de autobús

### Localización

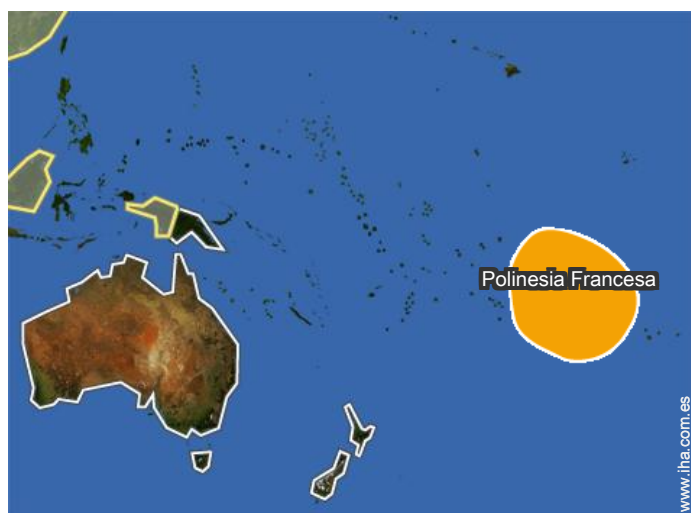

### Localización & acceso

" Mapas turísticos de la ciudad se ponen a su disposición en el apartamento. Situación geográfica: situado en la esquina de la calle del padre de Colette y las murallas de la calle, menos de 300 metros de la Costanera y el mercado, así como los transbordadores del muelle. En coche, la ubicación del edificio y de las principales carreteras que conduce a él, le permiten salir fácilmente y rápidamente la ciudad para circunnavegar la isla. Parada de autobús cercana. Estación marítima "

 **Coordenadas GPS en grados, minutos, segundos: Latitud 17°32'10"S - Longitud 149°33'59"O (Alojamiento)**

#### Dirección

→ Angle Rue des Frères Colette et Rue des Remparts  
98714 Papeete

#### ● Aeropuerto Tahiti Faa'a

→ Papeete, Tahití, Islas del Viento,  
Polinesia Francesa  
→ Distancia : 7,5km

● Papara : (38km)

### Contacto

Idiomas  
hablados



# Alquiler de vacaciones Papeete - Polinesia Francesa "The Papeete Penthouse"

7  
[Reservar](#)

## Calendario de disponibilidades - a partir de : octubre 2021

Oct	V	S	D	L	M	Mi	J	V	S	D	L	M	Mi	J	V	S	D	L	M	Mi	J	V	S	D							
2021	1	2	3	4	5	6	7	8	9	10	11	12	13	14	15	16	17	18	19	20	21	22	23	24	25	26	27	28	29	30	31
																		-	-	-	-	-	-	-	-	-	-	-	-	-	

Nov	L	M	Mi	J	V	S	D	L	M	Mi	J	V	S	D	L	M	Mi	J	V	S	D	L	M							
2021	1	2	3	4	5	6	7	8	9	10	11	12	13	14	15	16	17	18	19	20	21	22	23	24	25	26	27	28	29	30
	-	-	-	-	-	-	-	-	-	-	-	-	-	-	-	-	-	-	-	-	-	-	-	-	-	-	-	-	-	

Dic	Mi	J	V	S	D	L	M	Mi	J	V	S	D	L	M	Mi	J	V	S	D	L	M	Mi	J	V							
2021	1	2	3	4	5	6	7	8	9	10	11	12	13	14	15	16	17	18	19	20	21	22	23	24	25	26	27	28	29	30	31
	-	-	-	-	-	-	-	-	-	-	-	-	-	-	-	-	-	-	-	-	-	-	-	-	-	-	-	-	-	-	

En	S	D	L	M	Mi	J	V	S	D	L	M	Mi	J	V	S	D	L	M	Mi	J	V	S	D	L							
2022	1	2	3	4	5	6	7	8	9	10	11	12	13	14	15	16	17	18	19	20	21	22	23	24	25	26	27	28	29	30	31
	-	-	-	-	-	-	-	-	-	-	-	-	-	-	-	-	-	-	-	-	-	-	-	-	-	-	-	-	-	-	

Feb	M	Mi	J	V	S	D	L	M	Mi	J	V	S	D	L	M	Mi	J	V	S	D	L							
2022	1	2	3	4	5	6	7	8	9	10	11	12	13	14	15	16	17	18	19	20	21	22	23	24	25	26	27	28
	-	-	-	-	-	-	-	-	-	-	-	-	-	-	-	-	-	-	-	-	-	-	-	-	-	-	-	-

Mar	M	Mi	J	V	S	D	L	M	Mi	J	V	S	D	L	M	Mi	J	V	S	D	L	M	Mi	J							
2022	1	2	3	4	5	6	7	8	9	10	11	12	13	14	15	16	17	18	19	20	21	22	23	24	25	26	27	28	29	30	31
	-	-	-	-	-	-	-	-	-	-	-	-	-	-	-	-	-	-	-	-	-	-	-	-	-	-	-	-	-	-	

Ab	V	S	D	L	M	Mi	J	V	S	D	L	M	Mi	J	V	S	D	L	M	Mi	J	V	S							
2022	1	2	3	4	5	6	7	8	9	10	11	12	13	14	15	16	17	18	19	20	21	22	23	24	25	26	27	28	29	30
	-	-	-	-	-	-	-	-	-	-	-	-	-	-	-	-	-	-	-	-	-	-	-	-	-	-	-	-	-	

May	D	L	M	Mi	J	V	S	D	L	M	Mi	J	V	S	D	L	M	Mi	J	V	S	D	L	M							
2022	1	2	3	4	5	6	7	8	9	10	11	12	13	14	15	16	17	18	19	20	21	22	23	24	25	26	27	28	29	30	31
	-	-	-	-	-	-	-	-	-	-	-	-	-	-	-	-	-	-	-	-	-	-	-	-	-	-	-	-	-	-	

Jun	Mi	J	V	S	D	L	M	Mi	J	V	S	D	L	M	Mi	J	V	S	D	L	M	Mi	J							
2022	1	2	3	4	5	6	7	8	9	10	11	12	13	14	15	16	17	18	19	20	21	22	23	24	25	26	27	28	29	30
	-	-	-	-	-	-	-	-	-	-	-	-	-	-	-	-	-	-	-	-	-	-	-	-	-	-	-	-	-	

Jul	V	S	D	L	M	Mi	J	V	S	D	L	M	Mi	J	V	S	D	L	M	Mi	J	V	S	D							
2022	1	2	3	4	5	6	7	8	9	10	11	12	13	14	15	16	17	18	19	20	21	22	23	24	25	26	27	28	29	30	31
	-	-	-	-	-	-	-	-	-	-	-	-	-	-	-	-	-	-	-	-	-	-	-	-	-	-	-	-	-	-	



Alquiler de vacaciones  
Tahití - Islas del Viento  
"The Papeete Penthouse"

8  
[Reservar](#)

Calendario de disponibilidades - a partir de : julio 2022

Ag	L	M	Mi	J	V	S	D	L	M	Mi	J	V	S	D	L	M	Mi	J	V	S	D	L	M	Mi							
2022	1	2	3	4	5	6	7	8	9	10	11	12	13	14	15	16	17	18	19	20	21	22	23	24	25	26	27	28	29	30	31
-	-	-	-	-	-	-	-	-	-	-	-	-	-	-	-	-	-	-	-	-	-	-	-	-	-	-	-	-	-		

Sep	J	V	S	D	L	M	Mi	J	V	S	D	L	M	Mi	J	V	S	D	L	M	Mi	J	V							
2022	1	2	3	4	5	6	7	8	9	10	11	12	13	14	15	16	17	18	19	20	21	22	23	24	25	26	27	28	29	30
-	-	-	-	-	-	-	-	-	-	-	-	-	-	-	-	-	-	-	-	-	-	-	-	-	-	-	-	-	-	

Mes : [Siguiente >>](#)

Precios del alquiler - Penthouse - de 1 a 7 Persona(s)

Precios	Noche	Fin de semana	Semana	2 semanas	Mes
 Temporada Baja	186€ ↓ > 3	-	1100€	-	2900€
 Temporada Media	186€ ↓ > 3	-	1100€	-	2900€
 Temporada Alta	199€ ↓ > 3	-	1450€	-	3150€

↓ Precio decreciente > Mínimo Noche

[Reservar](#)

Condiciones de reservas

• Reserva

- Pago en el momento de reservar : 50% del importe del alquiler
- Pago del saldo : 2 semanas antes de la estancia
- Fianza requerida : 200€

• Alquiler

- Gastos suplementarios
- Forfait limpieza incluido
- Prever suplemento para :  
- cama(s) suplementaria(s)

[▶ Reservar](#)

[▶ Contactar al propietario](#)

Modalidades de pago aceptadas

- Visa/Delta/Electron
- Giro bancario
- MasterCard/EuroCard
- Cheque bancario
- PayPal
- Efectivo

Contacte directamente con los propietarios

[www.iha.com.es](http://www.iha.com.es)  
N° del anuncio  
52745  
[>> Reservar <<](#)

Contacto

Idiomas  
hablados



N° del anuncio 52745

[www.iha.com.es](http://www.iha.com.es)

