

# Alquiler de vacaciones Sanary sur Mer "LES TERRASSES DE LA PLAGE DOREE"

50 metros de playa de arena de acceso directo, T2 vistas mar, gran terraza. Calefacción solar de la piscina. Aparcamiento cerrado y seguro.



Piso en el 1° piso, entrada común, en un (a) Residencia de 1 planta

Marco : natural, náutico

Capacidad : de 1 a 4 persona(s)

Dormitorio(s) : 1

Habitación(s) : 2



Qualité tourisme ( )

Sanary sur Mer - Var (83) - Provenza Alpes Costa Azul  
Francia

Reserva : +33 (0) 2 33 49 51 13 (Francia)

www.ihacom.es

N° del anuncio 17868



## Alquiler de vacaciones



Piso en el 1º piso, entrada común, en un(a) Residencia de 1 planta

• **Ideal para varias familias, todo público**

- **Vista :** panorámica, despejada, sin vecinos, mar/océano, piscina
- **Marco :** natural, náutico
- **Exposición :** Sur

" 50 m de la playa de arena de Lido, sur había expuesto T2, vistas al mar. Suficientemente amplia terraza a la sala de jardín. Bosque de pinos. Piscina de calefacción solar (mayo a septiembre). Cada apartamento dispone de una plaza de aparcamiento cerrada y asegurada por 2 portales con 2 códigos de acceso. Guardias en el lugar. El comercio a 100 metros. "

## Los extras

• **Piscina :**

Piscina en la residencia, original (largura 8m, anchura 5m), calentada (abierto desde '01 abril' hasta '01 octubre')

• **Aparcamiento :**

Aparcamiento no cubierto : 12 en la residencia.

**Privilegios :**  
Acceso directo playa

## Medios Ambientes y localización



Mar



Golf



Talaso

" Playa. Todas las actividades náuticas en Bandol. Mercados de la Provenza. Cassis y sus calas 20 km. Toulon y su puerto, el Mont Faron 18 km. Medieval pueblo de le Castellet y la Cadière azul 5 millas. Bormes les Mimosas, Hyères Islas Porquerolles, Saint-Tropez. Aix-en-Provence, Aubagne. Senderos in situ. "

### Ocio

- **Actividades de ocio a menos de 20 Km / 12 millas :**

Baño, submarinismo, esquí náutico, windsurf, vela, golf, tenis

- **Encuadramiento :**

Escuela de vela, escuela de buceo

- **Zonas atractivas y relajación :**

Bar, discoteca, restaurante, cine, cine de verano, parque y jardín, sitio histórico, tienda de artesanía, casino, centro de talasoterapia

### Medio Ambiente

- **Sitio :**

Mar/océano <50m  
Playa de arena <50m  
Cala 15km  
Recorrido de golf 18 hoyos 3km  
Base náutica 800m  
Puerto deportivo 800m  
Varadero 500m  
Varadero jet ski 500m

- **Comodidades :**

El centro 800m  
Parada/estación de autobús 200m  
Alquiler de bici/MTB 1km  
Alquiler de moto/escúter 1km  
Alquiler de coche 3km  
Alquiler de barco 800m  
Alquiler de equipo de buceo 800m  
Panadería 100m  
Catering 1km  
Pequeños comercios 100m  
Supermercado 2km  
Peluquería 1km  
Cibercafé 1km  
Correos 1km  
Cajero automático 1km  
Farmacia 1km  
Médico 1km  
Enfermera 1km  
Hospital 15km  
Dispensario





### Interior

- **Capacidad de alojamiento :**  
de 1 a 4 persona(s)
- **Superficie habitable :**  
30m<sup>2</sup>
- **Disposición interior :**  
2 habitación(s), 1 dormitorio(s), cuarto de baño, cuarto de estar, salón, rincón comedor
- **litera-cama(s) :**  
1 cama de matrimonio, 1 sofá cama 2 pers
- **Confort :**  
T.V., wifi, secador de pelo, ventanal, cortinas, doble vidriera, portal con digicode
- **Electrodomésticos :**  
Vajilla/cubiertos, utensilios de cocina, cafetera, cafetera eléctrica, hervidor eléctrico, tostador, cocina eléctrica, placa eléctrica, microondas, nevera, lavavajilla

### Exterior

- **Instalación exterior :**  
Terraza 13m<sup>2</sup>
- **Instalaciones exteriores :**  
Silla(s) de jardín, área de jardín, ducha exterior



### Servicios

- **Colada :**  
Sábanas suplemento (+11€), Toallas suplemento (+10€), Ropa blanca suplemento (+4€), Manta(s), Almohada(s)
- **Casa :**  
Limpieza inicial suplemento (+40€), Portero/conserje, Aparcamiento
- **Personal :**  
Servicio doméstico suplemento, Niño/a suplemento

### Informaciones prácticas

- **Informaciones prácticas**  
Niños bienvenidos  
Animales no aceptados  
Cobertura teléfono móvil





Album de fotos - 1



Album de fotos - 2





### Localización

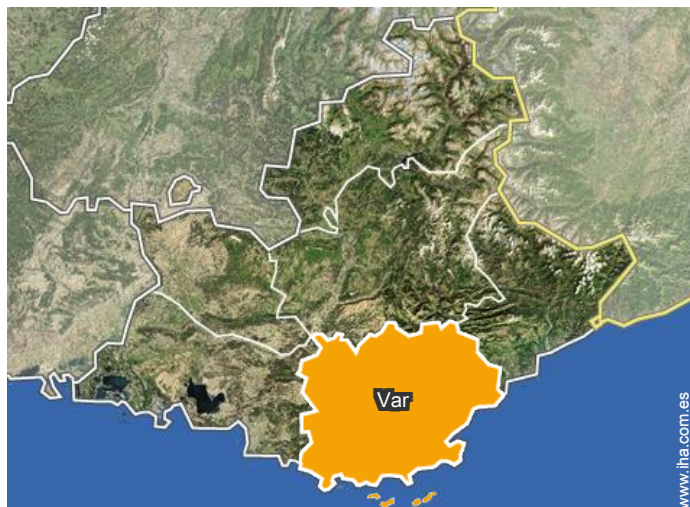

### Localización & acceso

"A 2 km de la autopista A 50 (Marsella - lido) - salida nº 12. Estación de ferrocarril en Bandol (2 km) y Toulon (18 km) "

 Coordenadas GPS en grados, minutos, segundos: Latitud 43°8'15"N - Longitud 5°46'33"E (Alojamiento)

#### Dirección

→ route de bandol  
83110 Sanary sur Mer

● Autopista (salida) A50 - sortie 12

→ Bandol, Var, Provenza Alpes Costa Azul, Francia  
→ Distancia : 4km  
→ Tiempo : 5'

● Estación de tren Bandol

→ Bandol, Var, Provenza Alpes Costa Azul, Francia  
→ Distancia : 4km  
→ Tiempo : 5'

● Aeropuerto Marseille Provence

→ Marsella, Bocas del Ródano, Provenza Alpes Costa Azul, Francia  
→ Distancia : 50km  
→ Tiempo : 45'

● Bandol : (800m)  
● Tolón : (18km)  
● Cassis : (25km)

### Contacto

Idiomas hablados



Alquiler de vacaciones  
Sanary sur Mer - Francia  
**"LES TERRASSES DE LA PLAGE DOREE"**

7  
[Reservar](#)

Calendario de disponibilidades - a partir de : agosto 2018

Ag	Mi	J	V	S	D	L	M	Mi	J	V	S	D	L	M	Mi	J	V	S	D	L	M	Mi	J	V	S	D	L	M	Mi	J	V
2018	1	2	3	4	5	6	7	8	9	10	11	12	13	14	15	16	17	18	19	20	21	22	23	24	25	26	27	28	29	30	31
																				-	-	-	-	-	-	-	-	-	-	-	-

Sep	S	D	L	M	Mi	J	V	S	D	L	M	Mi	J	V	S	D	L	M	Mi	J	V	S	D							
2018	1	2	3	4	5	6	7	8	9	10	11	12	13	14	15	16	17	18	19	20	21	22	23	24	25	26	27	28	29	30
	-	-	-	-	-	-	-	-	-	-	-	-	-	-	-	-	-	-	-	-	-	-	-	-	-	-	-	-	-	-

Oct	L	M	Mi	J	V	S	D	L	M	Mi	J	V	S	D	L	M	Mi	J	V	S	D	L	M	Mi							
2018	1	2	3	4	5	6	7	8	9	10	11	12	13	14	15	16	17	18	19	20	21	22	23	24	25	26	27	28	29	30	31
	-	-	-	-	-	-	-	-	-	-	-	-	-	-	-	-	-	-	-	-	-	-	-	-	-	-	-	-	-	-	

Nov	J	V	S	D	L	M	Mi	J	V	S	D	L	M	Mi	J	V	S	D	L	M	Mi	J	V							
2018	1	2	3	4	5	6	7	8	9	10	11	12	13	14	15	16	17	18	19	20	21	22	23	24	25	26	27	28	29	30
	-	-	-	-	-	-	-	-	-	-	-	-	-	-	-	-	-	-	-	-	-	-	-	-	-	-	-	-	-	-

Dic	S	D	L	M	Mi	J	V	S	D	L	M	Mi	J	V	S	D	L	M	Mi	J	V	S	D	L							
2018	1	2	3	4	5	6	7	8	9	10	11	12	13	14	15	16	17	18	19	20	21	22	23	24	25	26	27	28	29	30	31
	-	-	-	-	-	-	-	-	-	-	-	-	-	-	-	-	-	-	-	-	-	-	-	-	-	-	-	-	-	-	

En	M	Mi	J	V	S	D	L	M	Mi	J	V	S	D	L	M	Mi	J	V	S	D	L	M	Mi	J							
2019	1	2	3	4	5	6	7	8	9	10	11	12	13	14	15	16	17	18	19	20	21	22	23	24	25	26	27	28	29	30	31
	-	-	-	-	-	-	-	-	-	-	-	-	-	-	-	-	-	-	-	-	-	-	-	-	-	-	-	-	-	-	

Feb	V	S	D	L	M	Mi	J	V	S	D	L	M	Mi	J	V	S	D	L	M	Mi	J							
2019	1	2	3	4	5	6	7	8	9	10	11	12	13	14	15	16	17	18	19	20	21	22	23	24	25	26	27	28
	-	-	-	-	-	-	-	-	-	-	-	-	-	-	-	-	-	-	-	-	-	-	-	-	-	-	-	-

Mar	V	S	D	L	M	Mi	J	V	S	D	L	M	Mi	J	V	S	D	L	M	Mi	J	V	S	D							
2019	1	2	3	4	5	6	7	8	9	10	11	12	13	14	15	16	17	18	19	20	21	22	23	24	25	26	27	28	29	30	31
	-	-	-	-	-	-	-	-	-	-	-	-	-	-	-	-	-	-	-	-	-	-	-	-	-	-	-	-	-	-	

Ab	L	M	Mi	J	V	S	D	L	M	Mi	J	V	S	D	L	M	Mi	J	V	S	D	L	M							
2019	1	2	3	4	5	6	7	8	9	10	11	12	13	14	15	16	17	18	19	20	21	22	23	24	25	26	27	28	29	30
	-	-	-	-	-	-	-	-	-	-	-	-	-	-	-	-	-	-	-	-	-	-	-	-	-	-	-	-	-	

May	Mi	J	V	S	D	L	M	Mi	J	V	S	D	L	M	Mi	J	V	S	D	L	M	Mi	J	V							
2019	1	2	3	4	5	6	7	8	9	10	11	12	13	14	15	16	17	18	19	20	21	22	23	24	25	26	27	28	29	30	31
	-	-	-	-	-	-	-	-	-	-	-	-	-	-	-	-	-	-	-	-	-	-	-	-	-	-	-	-	-	-	

 Reservado

Alquiler de vacaciones  
 Var - Provenza Alpes Costa Azul  
**"LES TERRASSES DE LA PLAGE DOREE"**

8  
[Reservar](#)

Calendario de disponibilidades - a partir de : mayo 2019

Jun	S	D	L	M	Mi	J	V	S	D	L	M	Mi	J	V	S	D	L	M	Mi	J	V	S	D							
2019	1	2	3	4	5	6	7	8	9	10	11	12	13	14	15	16	17	18	19	20	21	22	23	24	25	26	27	28	29	30
-	-	-	-	-	-	-	-	-	-	-	-	-	-	-	-	-	-	-	-	-	-	-	-	-	-	-	-	-	-	-

Jul	L	M	Mi	J	V	S	D	L	M	Mi	J	V	S	D	L	M	Mi	J	V	S	D	L	M	Mi							
2019	1	2	3	4	5	6	7	8	9	10	11	12	13	14	15	16	17	18	19	20	21	22	23	24	25	26	27	28	29	30	31
-	-	-	-	-	-	-	-	-	-	-	-	-	-	-	-	-	-	-	-	-	-	-	-	-	-	-	-	-	-	-	

Reservado

[Mes : Siguiente >>](#)

Precios del alquiler - Piso - de 1 a 4 Persona(s)

Precios	Noche	Fin de semana	Semana	2 semanas	Mes
 Temporada Baja	65€ ↓ > 2	-	260€	-	-
 Temporada Media	125€ ↓ > 2	-	395€	-	-
 Temporada Alta	-	-	1105€ (Sábado)	-	-
 Fiestas especiales	65€ ↓ > 2	-	290€	-	-
 Periodo de promoción	65€ ↓ > 2	-	190€	-	-

↓ Precio decreciente (Día de llegada) > Mínimo Noche

[Reservar](#)





### Condiciones de reservas

#### • Reserva

- Pago en el momento de reservar : 30% del importe del alquiler
- Fianza requerida : 300€

#### • Alquiler

- Gastos suplementarios
- Impuesto de estancias suplementarios
- Forfait limpieza suplementario : 40€
- Prever suplemento para :
  - bebé
  - cama(s) suplementaria(s)

► Reservar

► Contactar al propietario

### Modalidades de pago aceptadas

- Giro postal internacional
- Giro bancario
- Cheque bancario
- Cheque del banco
- Travellers Cheques
- Efectivo
- Cheque de vacaciones

Contacte directamente con los propietarios

[www.iha.com.es](http://www.iha.com.es)  
N° del anuncio  
17868  
>> Reservar <<

### Contacto

Idiomas  
hablados

