

# Alquiler de vacaciones Sanary sur Mer "Le 102"

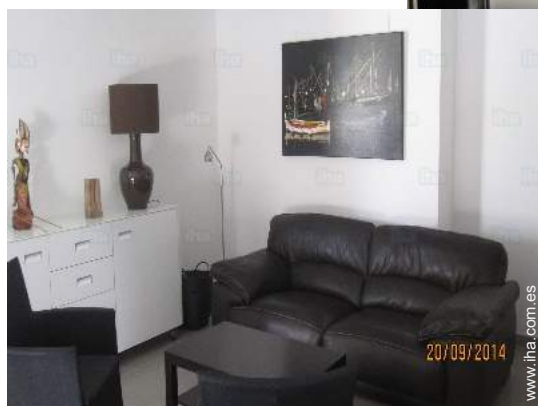

**Piso** en el 1° piso, entrada común, en un (a) Edificio moderno de 1 planta

Marco : agradable, marino

Capacidad : de 2 a 3 persona(s)

Dormitorio(s) : 2

Habitación(s) : 3



Amueblado de Turismo (4 estrellas)

Sanary sur Mer - Var (83) - Provenza Alpes Costa Azul  
Francia

Reserva : +33 (0) 494340549 (Francia)

www.ihacom.es

N° del anuncio 30422



## Alquiler de vacaciones



Piso en el 1º piso, entrada común, en un(a) Edificio moderno de 1 planta

- Vista : despejada, jardín/parque
- Marco : agradable, marino
- Exposición : Sur

## Los extras

- Aparcamiento :  
Aparcamiento cubierto : 1 colectivo(s).



cuarto de estar

## Medios Ambientes y localización



### Ocio

- Actividades de ocio a menos de 20 Km / 12 millas :

Baño, buceo, submarinismo, banana boat, esquí náutico, jet ski, surf, windsurf, vela, kitesurf, piragüismo, golf, tenis, centro de equitación, poni club, camino para pasear, sendero costero/forestal, caminata, MTB (itinerario circuito), paracaidismo ascendente, excursión en barco, paseo a caballo, mini golf, karting, acrobancha, pesca, pesca de altura, pesca con caña, pesca submarina

- Encuadramiento :

Escuela de vela, escuela de buceo, escuela de tenis, escuela de equitación

- Zonas atractivas y relajación :

Bar, restaurante, cine, zoo/parque de animales, reserva natural, centro de exposición, galería de arte, sitio histórico, teatro, bodega y degustación de vino, casino, centro de talasoterapia, centro de belleza

### Medio Ambiente

- Sitio :

Piscina climatizada 2km  
Mar/océano 300m  
Playa de arena 300m  
Cala 500m  
Piscina pública 2km  
Pista de tenis pública 1km  
Recorrido de golf 18 hoyos 10km  
Anuncio de windsurf 2km  
Spot de surf 2km  
Base náutica 500m  
Acantilado 10km  
Bosque 4km  
Cadena montañosa 4km  
Puerto deportivo 300m  
Varadero 800m

- Comodidades :

Centro del pueblo  
Parada/estación de autobús <50m  
Correspondencia autobús playa <50m  
Alquiler de bici/MTB  
Alquiler de moto/escúter  
Alquiler de coche  
Alquiler de barco  
Alquiler de equipo de buceo  
Alquiler de colada/lavandería  
Panadería  
Catering  
Pequeños comercios  
Supermercado  
Comercios de lujo y de marcas  
Peluquería  
Correos  
Banco

Cajero automático  
Farmacia  
Médico  
Enfermera

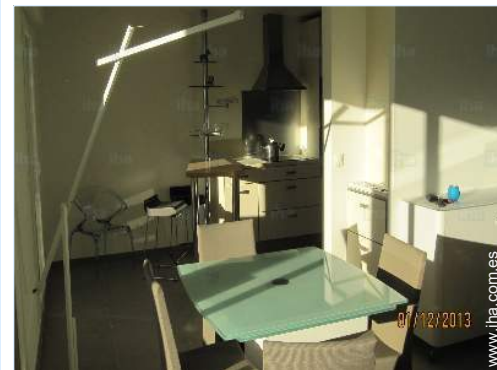

cuarto de estar



cuarto de estar



cocina

### Exterior

- **Instalación exterior :**  
Terraza 30m<sup>2</sup>
- **Instalaciones exteriores :**  
Mesa(s) de jardín, 4 silla(s) de jardín, sombrilla, 3 reposera(s)



aseo

### Interior

- **Capacidad de alojamiento :**  
de 2 a 3 persona(s)
- **Superficie habitable :**  
80m<sup>2</sup>
- **Disposición interior :**  
3 habitación(s), 2 dormitorio(s), 1 aseo, 1 Servicio, cuarto de estar 25m<sup>2</sup>, cocina independiente
- **litera-cama(s) :**  
1 cama(s) king-size(s), 1 cama sencilla
- **Confort :**  
Ascensor, T.V., lector DVD, juego de salón, colección de libros, enchufe antena t.v., acceso internet, wifi, armario empotrado, ropero, radio-despertador, secador de pelo, radiador toallero, mosquitero de ventanas, integralmente climatizado, ventanal, cortinas, doble vidriera, persianas automáticas, interfono, digicode, alarma fuego, portal teledirigido
- **Electrodomésticos :**  
Vajilla/cubiertos, utensilios de cocina, cafetera, cafetera eléctrica, cafetera express, hervidor eléctrico, tostador, exprimidor, robot doméstico, placa eléctrica, horno, microondas, campana extractora, nevera, congelador, lavavajilla, lavadora, aspirador, plancha, tabla de planchar

### Servicios

- **Colada :**  
Manta(s), Edredón(es), Almohada(s)
- **Casa :**  
Limpieza suplemento, Limpieza inicial suplemento (+75€)

### Informaciones prácticas

- **Informaciones prácticas**  
Animales no aceptados  
Alquiler no fumador, cobertura teléfono móvil  
Agua : caliente/fría  
Tensión eléctrica : 110-120V / 60Hz  
Corriente eléctrica : red (eléctrica)



habitación principal

Plano de disposición

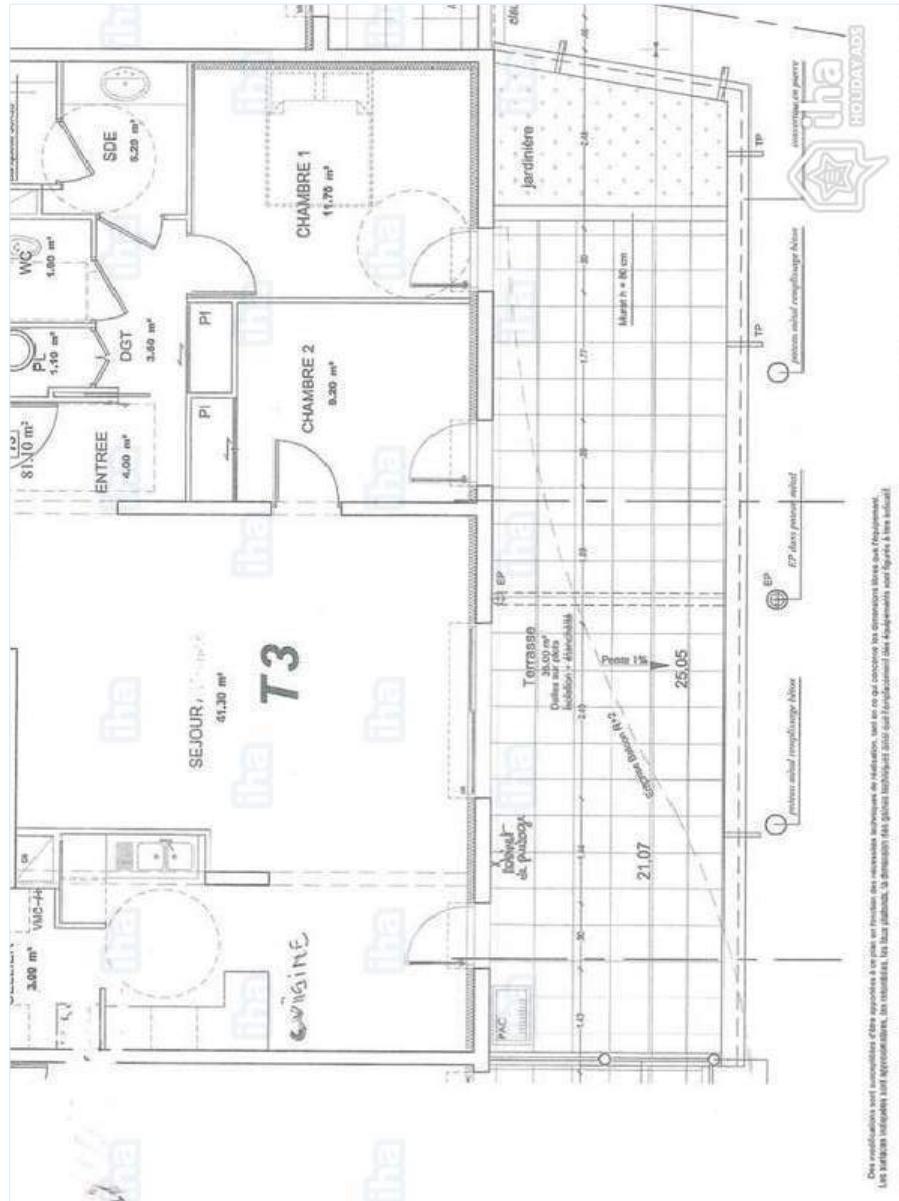



Album de fotos - 1



cuarto de estar



cuarto de estar

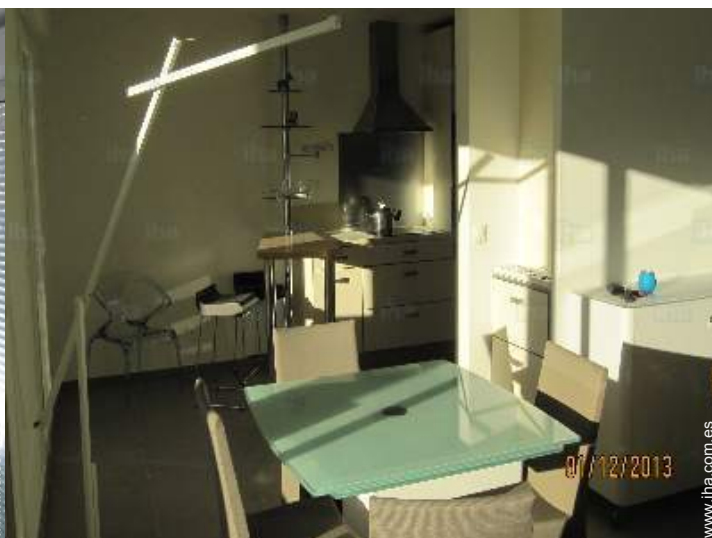

cuarto de estar



cocina

Album de fotos - 2



habitación principal

aseo



cuarto de invitados

Instalaciones exteriores



el edificio



### Ruta de acceso



### Localización & acceso



Coordenadas GPS en grados, minutos, segundos: Latitud 43°7'11"N - Longitud 5°48'9"E (Alojamiento)

#### Dirección

→ 102, Avenue du 2eme Spahis  
83110 Sanary sur Mer

#### • Autopista (salida) A50

→ Bandol, Var, Provenza Alpes Costa Azul,  
Francia  
→ Tiempo : 15'

#### • Estación de tren

→ Ollioules, Var, Provenza Alpes Costa  
Azul, Francia  
→ Tiempo : 5'

#### • Estación de tren

→ Tolón, Var, Provenza Alpes Costa Azul,  
Francia  
→ Tiempo : 20'

• Bandol : (7,5km)

• Tolón : (15km)

### Contacto

Idiomas  
hablados



Localización





# Alquiler de vacaciones Sanary sur Mer - Francia "Le 102"

## Calendario de disponibilidades - a partir de : diciembre 2017

Dic	V	S	D	L	M	Mi	J	V	S	D	L	M	Mi	J	V	S	D	L	M	Mi	J	V	S	D	L	M	Mi	J	V	S	D	
2017	1	2	3	4	5	6	7	8	9	10	11	12	13	14	15	16	17	18	19	20	21	22	23	24	25	26	27	28	29	30	31	

En	L	M	Mi	J	V	S	D	L	M	Mi	J	V	S	D	L	M	Mi	J	V	S	D	L	M	Mi	J	V	S	D	L	M	Mi
2018	1	2	3	4	5	6	7	8	9	10	11	12	13	14	15	16	17	18	19	20	21	22	23	24	25	26	27	28	29	30	31
	-	-	-	-	-	-	-	-	-	-	-	-	-	-	-	-	-	-	-	-	-	-	-	-	-	-	-	-	-	-	-

Feb	J	V	S	D	L	M	Mi	J	V	S	D	L	M	Mi	J	V	S	D	L	M	Mi	J	V	S	D	L	M	Mi
2018	1	2	3	4	5	6	7	8	9	10	11	12	13	14	15	16	17	18	19	20	21	22	23	24	25	26	27	28
	-	-	-	-	-	-	-	-	-	-	-	-	-	-	-	-	-	-	-	-	-	-	-	-	-	-	-	-

Mar	J	V	S	D	L	M	Mi	J	V	S	D	L	M	Mi	J	V	S	D	L	M	Mi	J	V	S	D	L	M	Mi	J	V	S
2018	1	2	3	4	5	6	7	8	9	10	11	12	13	14	15	16	17	18	19	20	21	22	23	24	25	26	27	28	29	30	31
	-	-	-	-	-	-	-	-	-	-	-	-	-	-	-	-	-	-	-	-	-	-	-	-	-	-	-	-	-	-	-

Ab	D	L	M	Mi	J	V	S	D	L	M	Mi	J	V	S	D	L	M	Mi	J	V	S	D	L	M	Mi	J	V	S	D	L
2018	1	2	3	4	5	6	7	8	9	10	11	12	13	14	15	16	17	18	19	20	21	22	23	24	25	26	27	28	29	30
	-	-	-	-	-	-	-	-	-	-	-	-	-	-	-	-	-	-	-	-	-	-	-	-	-	-	-	-	-	-

May	M	Mi	J	V	S	D	L	M	Mi	J	V	S	D	L	M	Mi	J	V	S	D	L	M	Mi	J	V	S	D	L	M	Mi	J
2018	1	2	3	4	5	6	7	8	9	10	11	12	13	14	15	16	17	18	19	20	21	22	23	24	25	26	27	28	29	30	31
	-	-	-	-	-	-	-	-	-	-	-	-	-	-	-	-	-	-	-	-	-	-	-	-	-	-	-	-	-	-	-

Jun	V	S	D	L	M	Mi	J	V	S	D	L	M	Mi	J	V	S	D	L	M	Mi	J	V	S	D	L	M	Mi	J	V	S
2018	1	2	3	4	5	6	7	8	9	10	11	12	13	14	15	16	17	18	19	20	21	22	23	24	25	26	27	28	29	30
	-	-	-	-	-	-	-	-	-	-	-	-	-	-	-	-	-	-	-	-	-	-	-	-	-	-	-	-	-	-

Jul	D	L	M	Mi	J	V	S	D	L	M	Mi	J	V	S	D	L	M	Mi	J	V	S	D	L	M	Mi	J	V	S	D	L	M
2018	1	2	3	4	5	6	7	8	9	10	11	12	13	14	15	16	17	18	19	20	21	22	23	24	25	26	27	28	29	30	31
	-	-	-	-	-	-	-	-	-	-	-	-	-	-	-	-	-	-	-	-	-	-	-	-	-	-	-	-	-	-	-

Ag	Mi	J	V	S	D	L	M	Mi	J	V	S	D	L	M	Mi	J	V	S	D	L	M	Mi	J	V	S	D	L	M	Mi	J	V
2018	1	2	3	4	5	6	7	8	9	10	11	12	13	14	15	16	17	18	19	20	21	22	23	24	25	26	27	28	29	30	31
	-	-	-	-	-	-	-	-	-	-	-	-	-	-	-	-	-	-	-	-	-	-	-	-	-	-	-	-	-	-	-

Sep	S	D	L	M	Mi	J	V	S	D	L	M	Mi	J	V	S	D	L	M	Mi	J	V	S	D							
2018	1	2	3	4	5	6	7	8	9	10	11	12	13	14	15	16	17	18	19	20	21	22	23	24	25	26	27	28	29	30
	-	-	-	-	-	-	-	-	-	-	-	-	-	-	-	-	-	-	-	-	-	-	-	-	-	-	-	-	-	-

■ Temporada Baja     
 ■ Temporada Alta     
 ■ Temporada Media     
 ■ Reservado



# Alquiler de vacaciones Provenza Alpes Costa Azul - Sanary sur Mer "Le 102"

10  
[Reservar](#)

## Calendario de disponibilidades - a partir de : septiembre 2018

Oct	L	M	Mi	J	V	S	D	L	M	Mi	J	V	S	D	L	M	Mi	J	V	S	D	L	M	Mi							
2018	1	2	3	4	5	6	7	8	9	10	11	12	13	14	15	16	17	18	19	20	21	22	23	24	25	26	27	28	29	30	31
-	-	-	-	-	-	-	-	-	-	-	-	-	-	-	-	-	-	-	-	-	-	-	-	-	-	-	-	-	-	-	

Nov	J	V	S	D	L	M	Mi	J	V	S	D	L	M	Mi	J	V	S	D	L	M	Mi	J	V							
2018	1	2	3	4	5	6	7	8	9	10	11	12	13	14	15	16	17	18	19	20	21	22	23	24	25	26	27	28	29	30
-	-	-	-	-	-	-	-	-	-	-	-	-	-	-	-	-	-	-	-	-	-	-	-	-	-	-	-	-	-	-

■ Temporada Baja
 ■ Temporada Alta
 ■ Temporada Media
 ■ Reservado

[Mes : Siguiente >>](#)

## Precios del alquiler - Piso - de 2 a 3 Persona(s)

Precios	Noche	Fin de semana	Semana	2 semanas	Mes
<span style="color: green;">■</span> Temporada Baja	-	-	450€ (Sábado)	800€	-
<span style="color: blue;">■</span> Temporada Media	-	-	600€ (Sábado)	1000€	-
<span style="color: red;">■</span> Temporada Alta	-	-	800€ (Sábado)	1500€ (Sábado)	-

(Día de llegada)

[Reservar](#)

### Condiciones de reservas

#### • Reserva

- Pago en el momento de reservar : 25% del importe del alquiler
- Pago del saldo : a la recepción de las llaves
- Fianza requerida : 600€

#### • Alquiler

- Gastos incluidos
- Impuesto de estancias incluido
- Forfait limpieza suplementario : 75€

[▶ Reservar](#)

[▶ Contactar al propietario](#)

### Contacto

Idiomas  
hablados



### Modalidades de pago aceptadas

- Giro bancario • Cheque bancario

Contacte directamente con los propietarios

[www.iha.com.es](http://www.iha.com.es)  
 N° del anuncio  
 30422  
 >> [Reservar](#) <<

N° del anuncio 30422

[www.iha.com.es](http://www.iha.com.es)

