

Alquiler de vacaciones Serre Chevalier 1350 (Chantemerle) Estudio

Un estudio en el sur de Francia, concretamente en los Alpes del sur con 300 días de sol al año.

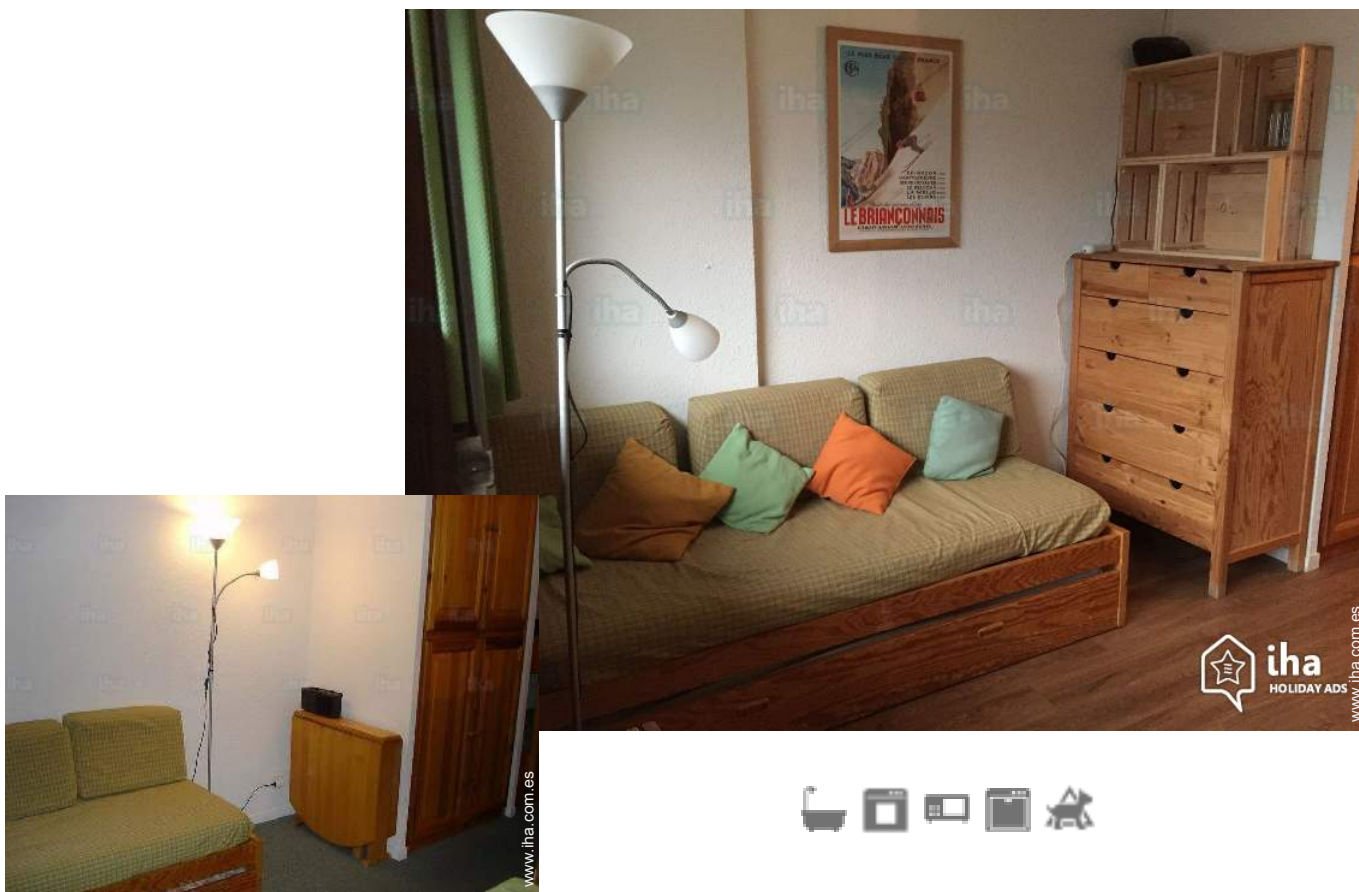

Estudio en el 2º piso, entrada común, en un(a) Edificio de 4 plantas

Marco : montañés

Capacidad : de 1 a 4 persona(s)
Dormitorio(s) : 1

Serre Chevalier 1350 (Chantemerle) - Altos Alpes (05) - Provenza Alpes Costa Azul
Francia

Reserva : +33 (0) 143745221 (Francia)

Nº del anuncio 54337

www.iha.com.es



Alquiler de vacaciones



Estudio en el 2º piso, entrada común, en un (a) Edificio de 4 plantas

- **Ideal para todo público, familia**
- **Vista :** sin vecinos, montaña, pueblo
- **Marco :** montañés
- **Exposición :** Sureste

“ El estudio está situado en el corazón de la localidad de Serre Chevalier Chantemerle, salir del edificio, correa y elevaciones son, tiene una de las zonas más bellas de esquí bajo las espátulas. La exposición de la estudio es tal que usted tomar desayuno con el sol que entra por la ventana de Bahía grande. En el sótano un supermercado y un cine. No hay necesidad de coche in situ. ”

Los extras

- **Ventajas :**
Local de esquí



cama(s) mueble(s) 2 pers

Medios Ambientes y localización



Montaña



Esquí

“ En invierno, esquí, esquí, esquí. Con 250 kilómetros de pistas, el dominio esquiable de Serre Chevalier valle en los Hautes Alpes es parte de los más grandes en Europa. Gran esquí en una atmósfera alta montaña, esquí tranquilo en los bosques de alerce, esquí divertido en espacios lúdicos, esquí con familia en... las áreas protegidas a cada uno su Serre Che! y verano ciclismo de montaña, el senderismo y relajante. ”

Ocio

- **Actividades de ocio a menos de 20 Km / 12 millas :**

Esquí alpino, esquí de fondo, esquí fuera pista, esquí de travesía, Télémart esquí, snowboard, patinaje, motos de nieve, kitesurf, camino para pasear

- **Encuadramiento :**

Escuela de esquí, jardín de nieve

- **Zonas atractivas y relajación :**

Restaurante, cine, casino, baños naturales, termas

Medio Ambiente

- **Sitio :**

Pistas de esquí <50m
Remontes <50m
Pista de patinaje <50m

- **Comodidades :**

Guardería <50m
Centro del pueblo <50m
Parada/estación de autobús <50m
Panadería <50m
Pequeños comercios <50m
Supermercado <50m
Peluquería <50m
Farmacia 100m
Médico <50m
Hospital 4km



cuarto de baño



literas



General

Interior

- **Capacidad de alojamiento :**
de 1 a 4 persona(s) (4 adultos)
- **Superficie habitable :**
25m²
- **Disposición interior :**
1 dormitorio(s), 1 cuarto de baño, 1 Servicio
- **litera-cama(s) :**
1 cama(s) mueble(s) 2 pers, 2 literas
- **Confort :**
Ascensor, T.V., armario empotrado, calefacción eléctrica, ventanal, doble vidriera, persianas enrollables, interfono
- **Electrodomésticos :**
Vajilla/cubiertos, utensilios de cocina, cafetera eléctrica, placa eléctrica, hornillo, microondas, nevera, lavavajilla, aspirador

Exterior

- **Instalación exterior :**
Balcón 2m²



vista desde le piso

Servicios

Informaciones prácticas

- **Informaciones prácticas**
Niños bienvenidos
Animales aceptados bajo condiciones (informarse con el propietario)
Cobertura teléfono móvil
Agua : caliente/fría
Tensión eléctrica : 220-240V / 50Hz



fachada

Album de fotos - 1



cama(s) mueble(s) 2 pers



literas



cuarto de baño



General

Album de fotos - 2



fachada



vista desde le piso



vista desde el balcón



vista desde el balcón



esquí alpino



esquí alpino

Ruta de acceso

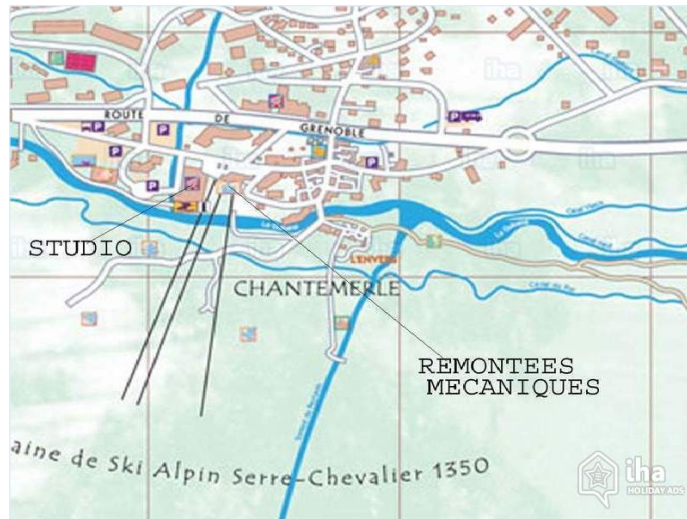

Localización & acceso

" A 5 km de Briançon, acceso por carretera a través de Grenoble y el col du Lautaret, o por la Italia con el túnel del Fréjus y el col de Montgenèvre. Acceso también por tren con Briançon estación o ajo en Italia y a una hora en coche. "



Coordenadas GPS en grados, minutos, segundos: Latitud 44°56'1"N - Longitud 6°35'14"E ([Alojamiento](#))

Dirección

→ Place du Téléphérique
05240 Serre Chevalier 1350 (Chantemerle)

● Estación de tren Briançon

→ Briançon, Altos Alpes, Provenza Alpes
Costa Azul, Francia
→ Distancia : 5km
→ Tiempo : 10'

● Briançon : (5km)

Contacto

Idiomas
hablados



Localización



Alquiler de vacaciones Altos Alpes - Provenza Alpes Costa Azul Estudio

Calendario de disponibilidades - a partir de : octubre 2021

| Oct | V | S | D | L | M | Mi | J | V | S | D | L | M | Mi | J | V | S | D | L | M | Mi | J | V | S | D | | | | | | | |
|------|---|---|---|---|---|----|---|---|---|----|----|----|----|----|----|----|----|----|----|----|----|----|----|----|----|----|----|----|----|----|----|
| 2021 | 1 | 2 | 3 | 4 | 5 | 6 | 7 | 8 | 9 | 10 | 11 | 12 | 13 | 14 | 15 | 16 | 17 | 18 | 19 | 20 | 21 | 22 | 23 | 24 | 25 | 26 | 27 | 28 | 29 | 30 | 31 |
| | | | | | | | | | | | | | | | | | - | - | - | - | - | - | - | - | - | - | - | - | - | - | - |

| Nov | L | M | Mi | J | V | S | D | L | M | Mi | J | V | S | D | L | M | Mi | J | V | S | D | L | M | | | | | | | |
|------|---|---|----|---|---|---|---|---|---|----|----|----|----|----|----|----|----|----|----|----|----|----|----|----|----|----|----|----|----|----|
| 2021 | 1 | 2 | 3 | 4 | 5 | 6 | 7 | 8 | 9 | 10 | 11 | 12 | 13 | 14 | 15 | 16 | 17 | 18 | 19 | 20 | 21 | 22 | 23 | 24 | 25 | 26 | 27 | 28 | 29 | 30 |
| | - | - | - | - | - | - | - | - | - | - | - | - | - | - | - | - | - | - | - | - | - | - | - | - | - | - | - | - | - | - |

| Dic | Mi | J | V | S | D | L | M | Mi | J | V | S | D | L | M | Mi | J | V | S | D | L | M | Mi | J | V | | | | | | | |
|------|----|---|---|---|---|---|---|----|---|----|----|----|----|----|----|----|----|----|----|----|----|----|----|----|----|----|----|----|----|----|----|
| 2021 | 1 | 2 | 3 | 4 | 5 | 6 | 7 | 8 | 9 | 10 | 11 | 12 | 13 | 14 | 15 | 16 | 17 | 18 | 19 | 20 | 21 | 22 | 23 | 24 | 25 | 26 | 27 | 28 | 29 | 30 | 31 |
| | - | - | - | - | - | - | - | - | - | - | - | - | - | - | - | - | - | - | - | - | - | - | - | - | - | - | - | - | - | - | - |

| En | S | D | L | M | Mi | J | V | S | D | L | M | Mi | J | V | S | D | L | M | Mi | J | V | S | D | L | | | | | | | |
|------|---|---|---|---|----|---|---|---|---|----|----|----|----|----|----|----|----|----|----|----|----|----|----|----|----|----|----|----|----|----|----|
| 2022 | 1 | 2 | 3 | 4 | 5 | 6 | 7 | 8 | 9 | 10 | 11 | 12 | 13 | 14 | 15 | 16 | 17 | 18 | 19 | 20 | 21 | 22 | 23 | 24 | 25 | 26 | 27 | 28 | 29 | 30 | 31 |
| | - | - | - | - | - | - | - | - | - | - | - | - | - | - | - | - | - | - | - | - | - | - | - | - | - | - | - | - | - | - | - |

| Feb | M | Mi | J | V | S | D | L | M | Mi | J | V | S | D | L | M | Mi | J | V | S | D | L | | | | | | | | |
|------|---|----|---|---|---|---|---|---|----|----|----|----|----|----|----|----|----|----|----|----|----|----|----|----|----|----|----|----|---|
| 2022 | 1 | 2 | 3 | 4 | 5 | 6 | 7 | 8 | 9 | 10 | 11 | 12 | 13 | 14 | 15 | 16 | 17 | 18 | 19 | 20 | 21 | 22 | 23 | 24 | 25 | 26 | 27 | 28 | |
| | - | - | - | - | - | - | - | - | - | - | - | - | - | - | - | - | - | - | - | - | - | - | - | - | - | - | - | - | - |

| Mar | M | Mi | J | V | S | D | L | M | Mi | J | V | S | D | L | M | Mi | J | V | S | D | L | M | Mi | J | | | | | | | |
|------|---|----|---|---|---|---|---|---|----|----|----|----|----|----|----|----|----|----|----|----|----|----|----|----|----|----|----|----|----|----|----|
| 2022 | 1 | 2 | 3 | 4 | 5 | 6 | 7 | 8 | 9 | 10 | 11 | 12 | 13 | 14 | 15 | 16 | 17 | 18 | 19 | 20 | 21 | 22 | 23 | 24 | 25 | 26 | 27 | 28 | 29 | 30 | 31 |
| | - | - | - | - | - | - | - | - | - | - | - | - | - | - | - | - | - | - | - | - | - | - | - | - | - | - | - | - | - | - | - |

| Ab | V | S | D | L | M | Mi | J | V | S | D | L | M | Mi | J | V | S | D | L | M | Mi | J | V | S | | | | | | | |
|------|---|---|---|---|---|----|---|---|---|----|----|----|----|----|----|----|----|----|----|----|----|----|----|----|----|----|----|----|----|----|
| 2022 | 1 | 2 | 3 | 4 | 5 | 6 | 7 | 8 | 9 | 10 | 11 | 12 | 13 | 14 | 15 | 16 | 17 | 18 | 19 | 20 | 21 | 22 | 23 | 24 | 25 | 26 | 27 | 28 | 29 | 30 |
| | - | - | - | - | - | - | - | - | - | - | - | - | - | - | - | - | - | - | - | - | - | - | - | - | - | - | - | - | - | - |

| May | D | L | M | Mi | J | V | S | D | L | M | Mi | J | V | S | D | L | M | Mi | J | V | S | D | L | M | | | | | | | |
|------|---|---|---|----|---|---|---|---|---|----|----|----|----|----|----|----|----|----|----|----|----|----|----|----|----|----|----|----|----|----|----|
| 2022 | 1 | 2 | 3 | 4 | 5 | 6 | 7 | 8 | 9 | 10 | 11 | 12 | 13 | 14 | 15 | 16 | 17 | 18 | 19 | 20 | 21 | 22 | 23 | 24 | 25 | 26 | 27 | 28 | 29 | 30 | 31 |
| | - | - | - | - | - | - | - | - | - | - | - | - | - | - | - | - | - | - | - | - | - | - | - | - | - | - | - | - | - | - | - |

| Jun | Mi | J | V | S | D | L | M | Mi | J | V | S | D | L | M | Mi | J | V | S | D | L | M | Mi | J | | | | | | | |
|------|----|---|---|---|---|---|---|----|---|----|----|----|----|----|----|----|----|----|----|----|----|----|----|----|----|----|----|----|----|----|
| 2022 | 1 | 2 | 3 | 4 | 5 | 6 | 7 | 8 | 9 | 10 | 11 | 12 | 13 | 14 | 15 | 16 | 17 | 18 | 19 | 20 | 21 | 22 | 23 | 24 | 25 | 26 | 27 | 28 | 29 | 30 |
| | - | - | - | - | - | - | - | - | - | - | - | - | - | - | - | - | - | - | - | - | - | - | - | - | - | - | - | - | - | - |

| Jul | V | S | D | L | M | Mi | J | V | S | D | L | M | Mi | J | V | S | D | L | M | Mi | J | V | S | D | | | | | | | |
|------|---|---|---|---|---|----|---|---|---|----|----|----|----|----|----|----|----|----|----|----|----|----|----|----|----|----|----|----|----|----|----|
| 2022 | 1 | 2 | 3 | 4 | 5 | 6 | 7 | 8 | 9 | 10 | 11 | 12 | 13 | 14 | 15 | 16 | 17 | 18 | 19 | 20 | 21 | 22 | 23 | 24 | 25 | 26 | 27 | 28 | 29 | 30 | 31 |
| | - | - | - | - | - | - | - | - | - | - | - | - | - | - | - | - | - | - | - | - | - | - | - | - | - | - | - | - | - | - | - |

- Reservado
- Fiestas especiales
- Temporada Media
- Temporada Baja



Alquiler de vacaciones
Serre Chevalier 1350 (Chantemerle) - Francia
Estudio

9

[Reservar](#)

Calendario de disponibilidades - a partir de : julio 2022

| Ag | L | M | Mi | J | V | S | D | L | M | Mi | J | V | S | D | L | M | Mi | J | V | S | D | L | M | Mi | | | | | | | |
|------|---|---|----|---|---|---|---|---|---|----|----|----|----|----|----|----|----|----|----|----|----|----|----|----|----|----|----|----|----|----|----|
| 2022 | 1 | 2 | 3 | 4 | 5 | 6 | 7 | 8 | 9 | 10 | 11 | 12 | 13 | 14 | 15 | 16 | 17 | 18 | 19 | 20 | 21 | 22 | 23 | 24 | 25 | 26 | 27 | 28 | 29 | 30 | 31 |
| - | - | - | - | - | - | - | - | - | - | - | - | - | - | - | - | - | - | - | - | - | - | - | - | - | - | - | - | - | - | - | |

| Sep | J | V | S | D | L | M | Mi | J | V | S | D | L | M | Mi | J | V | S | D | L | M | Mi | J | V | | | | | | | |
|------|---|---|---|---|---|---|----|---|---|----|----|----|----|----|----|----|----|----|----|----|----|----|----|----|----|----|----|----|----|----|
| 2022 | 1 | 2 | 3 | 4 | 5 | 6 | 7 | 8 | 9 | 10 | 11 | 12 | 13 | 14 | 15 | 16 | 17 | 18 | 19 | 20 | 21 | 22 | 23 | 24 | 25 | 26 | 27 | 28 | 29 | 30 |
| - | - | - | - | - | - | - | - | - | - | - | - | - | - | - | - | - | - | - | - | - | - | - | - | - | - | - | - | - | - | |

Reservado
 Fiestas especiales
 Temporada Media
 Temporada Baja

[Mes : Siguiente >>](#)

Precios del alquiler - Estudio - de 1 a 4 Persona(s)

| Precios | Noche | Fin de semana | Semana | 2 semanas | Mes |
|--|-------|---------------|------------------|------------------|-----|
| ■ Temporada Baja | - | - | 340€ (Sábado) | 600€ (Sábado) | - |
| ■ Temporada Media | - | - | 370€ (Sábado) | - | - |
| ■ Temporada Alta | - | - | 650€ (Sábado) | - | - |
| ■ Fiestas especiales | - | - | 450€ (Sábado) | - | - |
| ■ Periodo de promoción | - | - | 550€ (Sábado) | - | - |

(Día de llegada)

[Reservar](#)



cuarto de baño



General



fachada



cama(s) mueble(s) 2 pers



literas

Condiciones de reservas

• Reserva

- Pago en el momento de reservar : 25% del importe del alquiler
- Pago del saldo : 2 semanas antes de la estancia
- Fianza requerida : 50€

• Alquiler

- Gastos incluidos
- Impuesto de estancias suplementarios

► Reservar

► Contactar al propietario

Modalidades de pago aceptadas

- Giro bancario • Cheque bancario

Contacte directamente con los propietarios

www.iha.com.es
N° del anuncio
54337
>> Reservar <<

Contacto

Idiomas
hablados



N° del anuncio 54337

www.iha.com.es

