

Alquiler de vacaciones Tamarin "The Bayswater Villa"



Chalet, individual, de 2 plantas, entrada particular, en un(a) Propiedad privada

Marco : apacible, agradable

Capacidad : de 1 a 6 persona(s)
Dormitorio(s) : 3

Tamarin - Isla de Mauricio

Mauricio

N° del anuncio 53727

Reserva : +230 (0) 4838242 (Mauricio)

www.ihacom.es



Alquiler de vacaciones



Chalet, individual, de 2 plantas, entrada particular, en un(a) Propiedad privada

- **Ideal para familia, pareja con bebé**
- **Vista** : montaña, piscina
- **Marco** : apacible, agradable
- **Exposición** : Suroeste

Los extras

• **Piscina** :

Piscina privada, rectangular (largura 5m, anchura 3m), acceso por la escalera (abierta desde '01 enero' hasta '31 diciembre')

• **Aparcamiento** :

Aparcamiento cubierto : 1 cobertizo coche.
Aparcamiento no cubierto : 1 en la residencia.



la propiedad

Medios Ambientes y localización



Mar



Golf



Pesca

Ocio

- **Actividades de ocio a menos de 20 Km / 12 millas** :

Baño, buceo, submarinismo, banana boat, esquí náutico, surf, windsurf, kitesurf, golf, tenis, squash, MTB (itinerario circuito), excursión en barco, ATV/Quad, caza, safari, pesca, pesca de altura, pesca con caña

- **Encuadramiento** :

Escuela de buceo

- **Zonas atractivas y relajación** :

Bar, discoteca, restaurante, bodega y degustación de vino, sauna

Medio Ambiente

- **Sitio** :

Mar/océano 1,5km
Playa de arena 3km
Playa de guijarro 15km
Recorrido de golf 9 hoyos 4km
Recorrido de golf 18 hoyos 4km
Spot de surf 2,5km
Bosque 10km

- **Comodidades** :

Centro del pueblo 2km
Parada/estación de autobús 1km
Alquiler de moto/escúter 2km
Alquiler de coche 2km
Alquiler de barco 2km
Alquiler de equipo de buceo 2km
Pequeños comercios 2,5km
Supermercado 3km
Comercios de lujo y de marcas 4km
Peluquería 3km
Cibercafé 3km
Correos 2,5km
Banco 3km
Cajero automático 2,5km
Farmacia 3km
Médico 3km
Hospital 10km
Dispensario 4km



vista desde le comedor



vista desde la piscina



Instalación exterior

Exterior

- Superficie terreno :
< 100m²
- Instalación exterior :
Terraza cubierta 11m², balcón 3m²
- Marco exterior :
Patio privado 45m²
- Instalaciones exteriores :
Barbacoa, 2 tumbona(s)



comedor

Interior

- Capacidad de alojamiento :
de 1 a 6 persona(s) (4 adultos, 2 niño(s))
- Superficie habitable :
150m²
- Disposición interior :
3 dormitorio(s), 2 cuarto de baño, 2 aseo, 3 Servicio, cuarto de estar 22m², cocina americana, comedor
- litera-cama(s) :
1 cama(s) king-size(s), 1 cama(s) queen-size(s), 2 cama sencilla
- Confort :
T.V., teléfono, acceso internet, acceso internet alta velocidad, wifi, armario, armario empotrado, ropero, caja fuerte, parcialmente climatizado, persianas enrollables, persianas automáticas, alarma robo, portal teledirigido
- Electrodomésticos :
Utensilios de cocina, cafetera, cafetera eléctrica, hervidor eléctrico, tostador, cocina eléctrica, horno, microondas, campana extractora, nevera, lavavajilla, lavadora, plancha, tabla de planchar

Servicios

- Colada :
Sábanas (1 X / por semana), Toallas (1 X / por semana), Ropa blanca (1 X / por semana), Toallas de playa (1 X / por semana), Almohada(s) (1 X / por semana)
- Casa :
Limpieza (3 X / por semana), Servicio de mantenimiento jardín/piscina (1 X / por semana), Aparcamiento, Transferencia estación/aeropuerto suplemento (+60€)
- Personal :
Servicio doméstico

Informaciones prácticas

- **Informaciones prácticas**
Niños bienvenidos
Animales no aceptados
Alquiler no fumador, cobertura teléfono móvil, transporte personal recomendado
Agua : caliente/fría
Tensión eléctrica : 220-240V / 50Hz
Corriente eléctrica : red (eléctrica)



plano general

Album de fotos - 1



la propiedad



vista desde la piscina



vista desde le comedor



Instalación exterior



plano general

Album de fotos - 2



comedor

cuarto de estar



cocina americana

Instalaciones a disposición



cama(s) king-size(s)

cuarto de baño

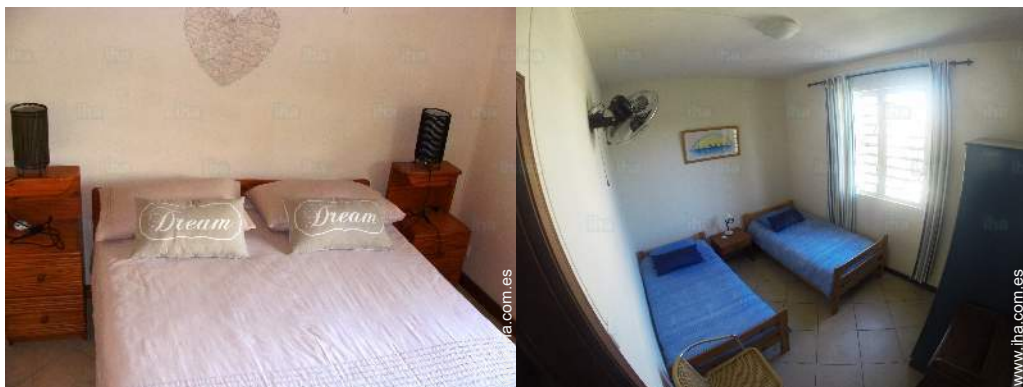

habitación

habitación niño

Localización

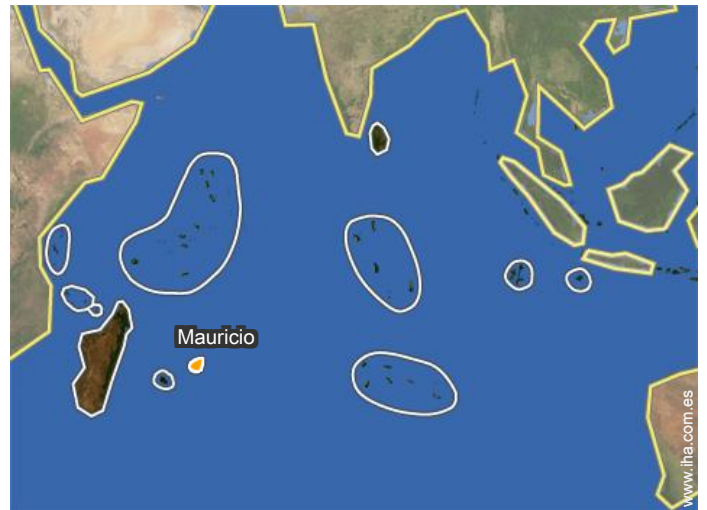

Localización & acceso



Coordenadas GPS en grados, minutos, segundos: Latitud 20°20'10"S - Longitud 57°22'31"E (Alojamiento)

Dirección

→ 18A, Black Rock Road
90908 Tamarin

● Aeropuerto Sir Seewoosagur Ramgoolam

→ Plaisance, Isla de Mauricio, Mauricio
→ Distancia : 30km
→ Tiempo : 1h

● Estación de autobús Tamarin

→ Tamarin, Isla de Mauricio, Mauricio
→ Distancia : 2,5km
→ Tiempo : 15'

● Estación marítima Port Louis

→ Port Louis, Isla de Mauricio, Mauricio
→ Tiempo : 1h

● Rivière Noire : (3km)

Contacto

Idiomas
hablados



Alquiler de vacaciones Isla de Mauricio - Tamarin "The Bayswater Villa"

7
[Reservar](#)

Calendario de disponibilidades - a partir de : abril 2019

Ab	L	M	Mi	J	V	S	D	L	M	Mi	J	V	S	D	L	M	Mi	J	V	S	D	L	M							
2019	1	2	3	4	5	6	7	8	9	10	11	12	13	14	15	16	17	18	19	20	21	22	23	24	25	26	27	28	29	30

May	Mi	J	V	S	D	L	M	Mi	J	V	S	D	L	M	Mi	J	V	S	D	L	M	Mi	J	V							
2019	1	2	3	4	5	6	7	8	9	10	11	12	13	14	15	16	17	18	19	20	21	22	23	24	25	26	27	28	29	30	31
	-	-	-	-	-	-	-	-	-	-	-	-	-	-	-	-	-	-	-	-	-	-	-	-	-	-	-	-	-	-	

Jun	S	D	L	M	Mi	J	V	S	D	L	M	Mi	J	V	S	D	L	M	Mi	J	V	S	D							
2019	1	2	3	4	5	6	7	8	9	10	11	12	13	14	15	16	17	18	19	20	21	22	23	24	25	26	27	28	29	30
	-	-	-	-	-	-	-	-	-	-	-	-	-	-	-	-	-	-	-	-	-	-	-	-	-	-	-	-	-	-

Jul	L	M	Mi	J	V	S	D	L	M	Mi	J	V	S	D	L	M	Mi	J	V	S	D	L	M	Mi							
2019	1	2	3	4	5	6	7	8	9	10	11	12	13	14	15	16	17	18	19	20	21	22	23	24	25	26	27	28	29	30	31
	-	-	-	-	-	-	-	-	-	-	-	-	-	-	-	-	-	-	-	-	-	-	-	-	-	-	-	-	-	-	

Ag	J	V	S	D	L	M	Mi	J	V	S	D	L	M	Mi	J	V	S	D	L	M	Mi	J	V	S							
2019	1	2	3	4	5	6	7	8	9	10	11	12	13	14	15	16	17	18	19	20	21	22	23	24	25	26	27	28	29	30	31
	-	-	-	-	-	-	-	-	-	-	-	-	-	-	-	-	-	-	-	-	-	-	-	-	-	-	-	-	-	-	

Sep	D	L	M	Mi	J	V	S	D	L	M	Mi	J	V	S	D	L	M	Mi	J	V	S	D	L							
2019	1	2	3	4	5	6	7	8	9	10	11	12	13	14	15	16	17	18	19	20	21	22	23	24	25	26	27	28	29	30
	-	-	-	-	-	-	-	-	-	-	-	-	-	-	-	-	-	-	-	-	-	-	-	-	-	-	-	-	-	-

Oct	M	Mi	J	V	S	D	L	M	Mi	J	V	S	D	L	M	Mi	J	V	S	D	L	M	Mi	J							
2019	1	2	3	4	5	6	7	8	9	10	11	12	13	14	15	16	17	18	19	20	21	22	23	24	25	26	27	28	29	30	31
	-	-	-	-	-	-	-	-	-	-	-	-	-	-	-	-	-	-	-	-	-	-	-	-	-	-	-	-	-	-	

Nov	V	S	D	L	M	Mi	J	V	S	D	L	M	Mi	J	V	S	D	L	M	Mi	J	V	S							
2019	1	2	3	4	5	6	7	8	9	10	11	12	13	14	15	16	17	18	19	20	21	22	23	24	25	26	27	28	29	30
	-	-	-	-	-	-	-	-	-	-	-	-	-	-	-	-	-	-	-	-	-	-	-	-	-	-	-	-	-	-

Dic	D	L	M	Mi	J	V	S	D	L	M	Mi	J	V	S	D	L	M	Mi	J	V	S	D	L	M							
2019	1	2	3	4	5	6	7	8	9	10	11	12	13	14	15	16	17	18	19	20	21	22	23	24	25	26	27	28	29	30	31
	-	-	-	-	-	-	-	-	-	-	-	-	-	-	-	-	-	-	-	-	-	-	-	-	-	-	-	-	-	-	

En	Mi	J	V	S	D	L	M	Mi	J	V	S	D	L	M	Mi	J	V	S	D	L	M	Mi	J	V							
2020	1	2	3	4	5	6	7	8	9	10	11	12	13	14	15	16	17	18	19	20	21	22	23	24	25	26	27	28	29	30	31
	-	-	-	-	-	-	-	-	-	-	-	-	-	-	-	-	-	-	-	-	-	-	-	-	-	-	-	-	-	-	

Reservado
 Temporada Alta
 Temporada Media
 Fiestas especiales

Alquiler de vacaciones
Isla de Mauricio - Mauricio
"The Bayswater Villa"

8
[Reservar](#)

Calendario de disponibilidades - a partir de : enero 2020

Feb	S	D	L	M	Mi	J	V	S	D	L	M	Mi	J	V	S	D	L	M	Mi	J	V	S	D	L	M	Mi	J	V	S
2020	1	2	3	4	5	6	7	8	9	10	11	12	13	14	15	16	17	18	19	20	21	22	23	24	25	26	27	28	29
	-	-	-	-	-	-	-	-	-	-	-	-	-	-	-	-	-	-	-	-	-	-	-	-	-	-	-	-	-

Mar	D	L	M	Mi	J	V	S	D	L	M	Mi	J	V	S	D	L	M	Mi	J	V	S	D	L	M	Mi	J	V	S	D	L	M
2020	1	2	3	4	5	6	7	8	9	10	11	12	13	14	15	16	17	18	19	20	21	22	23	24	25	26	27	28	29	30	31
	-	-	-	-	-	-	-	-	-	-	-	-	-	-	-	-	-	-	-	-	-	-	-	-	-	-	-	-	-	-	-

Reservado Temporada Alta Temporada Media Fiestas especiales

[Mes : Siguiete >>](#)

Precios del alquiler - Chalet - de 1 a 6 Persona(s)

Precios	Noche	Fin de semana	Semana	2 semanas	Mes
Temporada Media	85€	-	-	-	-
Temporada Alta	95€	-	-	-	-
Fiestas especiales	135€	-	-	-	-

[Reservar](#)

Condiciones de reservas

- **Reserva**
→ Pago en el momento de reservar : 25% del importe del alquiler
→ Pago del saldo : a la recepción de las llaves
- **Alquiler**
→ Impuesto de estancias incluido
→ Forfait limpieza incluido

Modalidades de pago aceptadas

- Giro bancario • Efectivo

[▶ Reservar](#)

[▶ Contactar al propietario](#)

Contacte directamente con los propietarios

www.iha.com.es
N° del anuncio
53727
[>> Reservar <<](#)

Contacto

Idiomas hablados

N° del anuncio 53727

www.iha.com.es

