

# Alquiler de vacaciones Wissant Casa de Piedra

En la costa de ópalo, entre Cap Blanc Nez y del cabo gris nariz, le invitamos a que en un wissantaise agradable casa para 4 personas, con jardín, a 3 minutos andando de la playa o en el centro del pueblo.

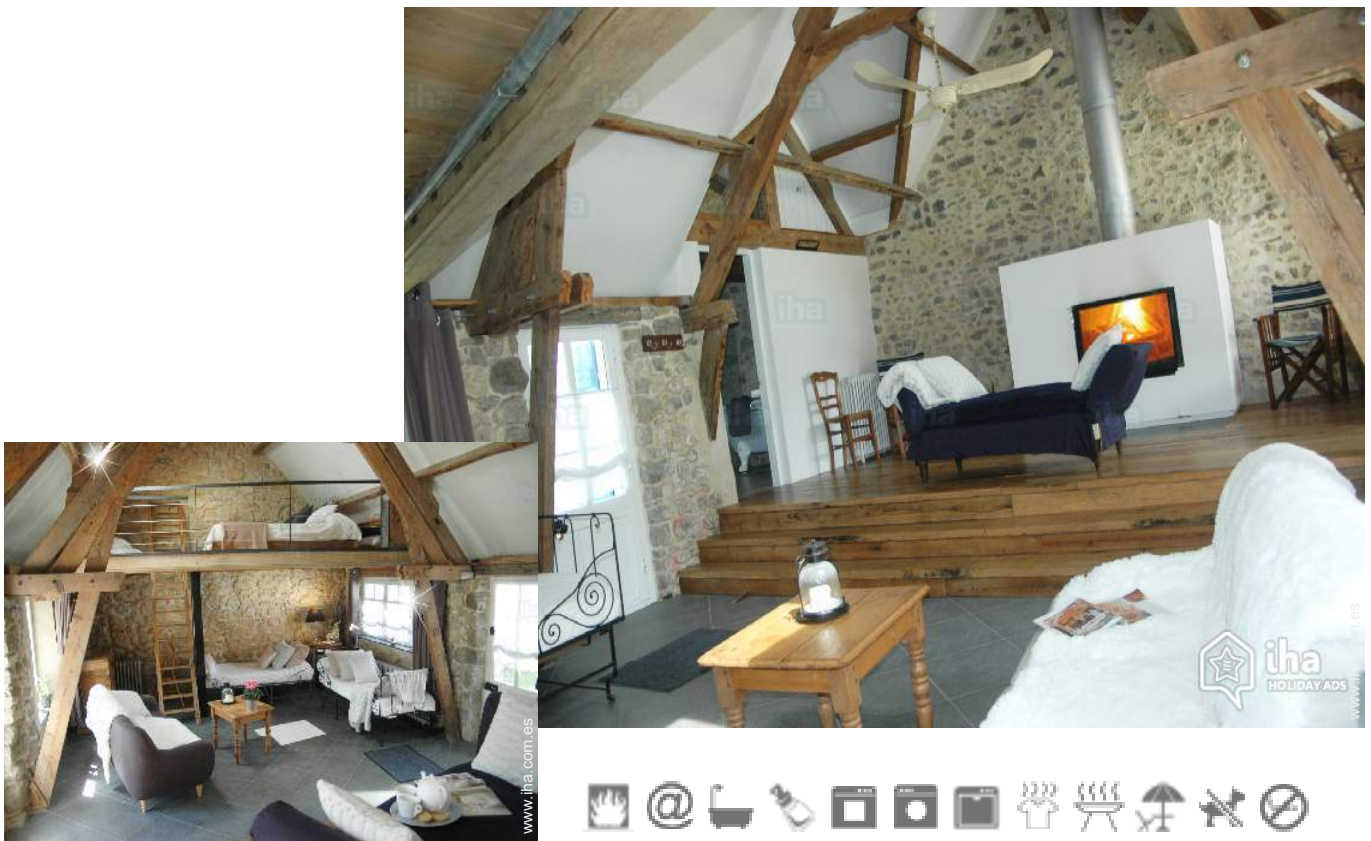

**Casa de Piedra**, adosado/a, a ras del suelo en un(a) Propiedad con Encanto

Marco : romántico, propicio al descanso

Capacidad : de 1 a 4 persona(s)  
Dormitorio(s) : 1

Wissant - Paso de Calais (62) - Norte Paso de Calais

Francia

Reserva : +33 (0) 6 81 91 67 69 (Francia)

N° del anuncio 29069

www.iha.com.es



## Alquiler de vacaciones



Casa de Piedra, adosado/a, a ras del suelo en un(a) Propiedad con Encanto

- **Ideal para pareja, familia**
- **Vista :** sin vecinos, jardín/parque, pueblo
- **Marco :** romántico, propicio al descanso
- **Exposición :** Sur

" Alquiler sólo del sábado al sábado (no fin de semana). En la costa de ópalo, entre Cap Blanc Nez y del cabo gris nariz, le invitamos a que en una wissantaise amigable casa de encanto, con un muy buen lugar para vivir para 4 personas. Luz interior y soleado (sur), con paredes de piedra de los países, real piso en roble en el salón delante de la chimenea contemporáneo a un fuego de leña. Montón de encanto con estos auténticos mosaicos de cemento en el baño y la cocina. En un área puede relajarse (pequeña calle de sentido único) 3 minutos del corazón del pueblo, con sus tiendas y 3 minutos a pie de la playa de arena final excepcional y confortable descansar en todas las estaciones. (Espacio habitable: 70 m<sup>2</sup> - jardín: 150 m<sup>2</sup>). Pescador fuera de casa y la mente loft contemporáneo interior (para descubrir!). Wissant, este pequeño pueblo de pescadores ha mantenido su autenticidad. Su playa de arena le invita a relajarse o dar un paseo. Y para los amantes de los deportes de invierno, Wissant es un lugar perfecto y reconocido para practicar kite-surf, remo, a lo largo de lado, kayak, windsurf, borde de cuerpo... "

## Los extras

- **instalaciones de bebé :**  
Silla de bebé

## Medios Ambientes y localización



Mar

" -La playa de Wissant dunas (Spot de Windsurf/Kitesurf/windsurf vela/buggy/kayak de yate mar/tierra...) dirigen y acceso a 3 minutos a pie - 300 m - ATV tours: "entre las montañas" - marcado circuito de 22 km - 2:30 y "El Monte de pareja" - marcado sitios grandes del lazo - 2 h 30 (posible variante de 10 km) - 20 km de Francia: Cap Blanc Nez en cabo gris nariz a 10 km y 7 km (10 km de arena fina entre los) 2 caps) - muchos senderos señalizados - Parque de animales cubrieron de Boulogne Nausicaä "El centro del mar" - 23 km - Museo del castillo de Boulogne-sur-Mer, Catedral de Notre Dame y la antigua ciudad de Boulogne. En Calais - 23 km - centro comercial, cine, boliche Museo de encaje... Ciudad de Europa-16 km - 6 Bourgeois (trabajo de Rodin) y el Ayuntamiento con su torre campanario en Calais - 20 km - parque natural, reservan de aves migratorias SeaWorld - 10 km - Ambleteuse - 12 km - Wimereux - 23 km - escuela de kitesurf: abre - Golf: Golf de Wimereux - 15 km - equitación: Audembert 5 km: montar a caballo cuarto actitud - Marquesa 10 km: Centro de acoplamiento de Boulogne - Audinghen 6 km : Granja caballo - aldea de principios del siglo pasado: estanque de la aldea San José Museo - 16 km - justo al lado del camping de Wissant - aventura en los árboles para adultos y niños de curso: a Guines - 16 km - Museo del muro Atlántico (guerra): Batería Todt en Audinghen. "

Ocio

- **Actividades de ocio a menos de 20 Km / 12 millas :**

Baño, windsurf, vela, kitesurf, golf, tenis, camino para pasear, sendero costero/forestal, caminata, MTB (itinerario circuito), cometa, mini golf

## Medio Ambiente

- **Sitio :**

Mar/océano 300m  
Playa de arena 300m  
Piscina pública 10km  
Pista de tenis pública 800m  
Anuncio de windsurf 300m  
Acantilado 15km



vista desde le entresuelo



Propiedad con Encanto



vista desde la cocina

### Interior

- **Capacidad de alojamiento :**  
de 1 a 4 persona(s)
- **Superficie habitable :**  
70m<sup>2</sup>
- **Disposición interior :**  
1 dormitorio(s), 1 cuarto de baño, 1 Servicio, salón, cocina americana, rincón chimenea, entresuelo, despensa
- **litera-cama(s) :**  
1 cama de matrimonio, 2 cama sencilla
- **Confort :**  
Chimenea, T.V., cadena de música, juego de salón, colección de libros, wifi, armario, ropero, secador de pelo, calefacción central, ventanal, claraboya, cortinas, doble vidriera, alarma fuego
- **Electrodomésticos :**  
Vajilla/cubiertos, utensilios de cocina, cafetera eléctrica, hervidor eléctrico, tostador, exprimidor, cocina de gas, horno, nevera, congelador, lavavajilla, lavadora, secadora, aspirador



vista desde la cocina

### Exterior

- **Superficie terreno :**  
300m<sup>2</sup>
- **Instalación exterior :**  
Terraza
- **Marco exterior :**  
Terreno cerrado 150m<sup>2</sup>, césped 150m<sup>2</sup>
- **Instalaciones exteriores :**  
Barbacoa, mesa(s) de jardín, 4 silla(s) de jardín, sombrilla, 2 reposera(s), 2 tumbona(s)



cuarto de baño

### Servicios

- **Colada :**  
Manta(s), Edredón(es), Almohada(s)

### Informaciones prácticas

- **Informaciones prácticas**  
Niños bienvenidos  
Animales no aceptados  
Alquiler no fumador, cobertura teléfono móvil, transporte personal recomendado

Album de fotos - 1



Propiedad con Encanto



vista desde le entresuelo



vista desde la cocina



vista desde la cocina



cuarto de baño

Album de fotos - 2



cuarto de baño



fachada



Casa de Piedra



vista desde la terraza



vista sobre el jardín/parque



terreno cerrado

Album de fotos - 3



playa de arena



Mar



playa de arena



playa de arena



playa de arena



Mar



Medio Ambiente

### Localización



### Localización & acceso

" Exposición: Sur. En tren: estación de Calais Fréthun (salida Eurotúnel) o estación de tren Boulognepis Rinxent Marquesa y coche hasta Wissant. Servicio de taxi y transporte de costa en autobús. "



Coordenadas GPS en grados, minutos, segundos: Latitud 50°53'15"N - Longitud 1° 39'56"E (Alojamiento)

#### Dirección

→ 16 bis rue au Sable  
62179 Wissant

#### • Autopista (salida) A16-E402 sortie 38

→ Saint Inglevert, Paso de Calais, Norte Paso de Calais, Francia

→ Distancia : 4km

→ Tiempo : 5'

#### • Estación marítima Calais

→ Calais, Paso de Calais, Norte Paso de Calais, Francia

→ Distancia : 16km

→ Tiempo : 20'

• Boulogne sur Mer : (22km)

• Calais : (20km)

• Audresselles : (10km)

### Contacto

Idiomas hablados



# Alquiler de vacaciones Paso de Calais - Norte Paso de Calais Casa de Piedra

## Calendario de disponibilidades - a partir de : diciembre 2018

Dic	S	D	L	M	Mi	J	V	S	D	L	M	Mi	J	V	S	D	L	M	Mi	J	V	S	D	L	M	Mi	J	V	S	D	L	
2018	1	2	3	4	5	6	7	8	9	10	11	12	13	14	15	16	17	18	19	20	21	22	23	24	25	26	27	28	29	30	31	

En	M	Mi	J	V	S	D	L	M	Mi	J	V	S	D	L	M	Mi	J	V	S	D	L	M	Mi	J	V	S	D	L	M	Mi	J
2019	1	2	3	4	5	6	7	8	9	10	11	12	13	14	15	16	17	18	19	20	21	22	23	24	25	26	27	28	29	30	31
	-	-	-	-	-	-	-	-	-	-	-	-	-	-	-	-	-	-	-	-	-	-	-	-	-	-	-	-	-	-	-

Feb	V	S	D	L	M	Mi	J	V	S	D	L	M	Mi	J	V	S	D	L	M	Mi	J							
2019	1	2	3	4	5	6	7	8	9	10	11	12	13	14	15	16	17	18	19	20	21	22	23	24	25	26	27	28
	-	-	-	-	-	-	-	-	-	-	-	-	-	-	-	-	-	-	-	-	-	-	-	-	-	-	-	-

Mar	V	S	D	L	M	Mi	J	V	S	D	L	M	Mi	J	V	S	D	L	M	Mi	J	V	S	D							
2019	1	2	3	4	5	6	7	8	9	10	11	12	13	14	15	16	17	18	19	20	21	22	23	24	25	26	27	28	29	30	31
	-	-	-	-	-	-	-	-	-	-	-	-	-	-	-	-	-	-	-	-	-	-	-	-	-	-	-	-	-	-	

Ab	L	M	Mi	J	V	S	D	L	M	Mi	J	V	S	D	L	M	Mi	J	V	S	D	L	M							
2019	1	2	3	4	5	6	7	8	9	10	11	12	13	14	15	16	17	18	19	20	21	22	23	24	25	26	27	28	29	30
	-	-	-	-	-	-	-	-	-	-	-	-	-	-	-	-	-	-	-	-	-	-	-	-	-	-	-	-	-	-

May	Mi	J	V	S	D	L	M	Mi	J	V	S	D	L	M	Mi	J	V	S	D	L	M	Mi	J	V							
2019	1	2	3	4	5	6	7	8	9	10	11	12	13	14	15	16	17	18	19	20	21	22	23	24	25	26	27	28	29	30	31
	-	-	-	-	-	-	-	-	-	-	-	-	-	-	-	-	-	-	-	-	-	-	-	-	-	-	-	-	-	-	

Jun	S	D	L	M	Mi	J	V	S	D	L	M	Mi	J	V	S	D	L	M	Mi	J	V	S	D							
2019	1	2	3	4	5	6	7	8	9	10	11	12	13	14	15	16	17	18	19	20	21	22	23	24	25	26	27	28	29	30
	-	-	-	-	-	-	-	-	-	-	-	-	-	-	-	-	-	-	-	-	-	-	-	-	-	-	-	-	-	-

Jul	L	M	Mi	J	V	S	D	L	M	Mi	J	V	S	D	L	M	Mi	J	V	S	D	L	M	Mi							
2019	1	2	3	4	5	6	7	8	9	10	11	12	13	14	15	16	17	18	19	20	21	22	23	24	25	26	27	28	29	30	31
	-	-	-	-	-	-	-	-	-	-	-	-	-	-	-	-	-	-	-	-	-	-	-	-	-	-	-	-	-	-	

Ag	J	V	S	D	L	M	Mi	J	V	S	D	L	M	Mi	J	V	S	D	L	M	Mi	J	V	S							
2019	1	2	3	4	5	6	7	8	9	10	11	12	13	14	15	16	17	18	19	20	21	22	23	24	25	26	27	28	29	30	31
	-	-	-	-	-	-	-	-	-	-	-	-	-	-	-	-	-	-	-	-	-	-	-	-	-	-	-	-	-	-	

Sep	D	L	M	Mi	J	V	S	D	L	M	Mi	J	V	S	D	L	M	Mi	J	V	S	D	L							
2019	1	2	3	4	5	6	7	8	9	10	11	12	13	14	15	16	17	18	19	20	21	22	23	24	25	26	27	28	29	30
	-	-	-	-	-	-	-	-	-	-	-	-	-	-	-	-	-	-	-	-	-	-	-	-	-	-	-	-	-	-

Reservado





Calendario de disponibilidades - a partir de : septiembre 2019

Oct	M	Mi	J	V	S	D	L	M	Mi	J	V	S	D	L	M	Mi	J	V	S	D	L	M	Mi	J							
2019	1	2	3	4	5	6	7	8	9	10	11	12	13	14	15	16	17	18	19	20	21	22	23	24	25	26	27	28	29	30	31
-	-	-	-	-	-	-	-	-	-	-	-	-	-	-	-	-	-	-	-	-	-	-	-	-	-	-	-	-	-	-	

Nov	V	S	D	L	M	Mi	J	V	S	D	L	M	Mi	J	V	S	D	L	M	Mi	J	V	S							
2019	1	2	3	4	5	6	7	8	9	10	11	12	13	14	15	16	17	18	19	20	21	22	23	24	25	26	27	28	29	30
-	-	-	-	-	-	-	-	-	-	-	-	-	-	-	-	-	-	-	-	-	-	-	-	-	-	-	-	-	-	

Reservado

[Mes : Siguiente >>](#)

Precios del alquiler - Casa de Piedra - de 1 a 4 Persona(s)

Precios	Noche	Fin de semana	Semana	2 semanas	Mes
 Temporada Baja	-	-	550€ (Sábado)	-	-
 Temporada Media	-	-	700€ (Sábado)	-	-
 Temporada Alta	-	-	850€ (Sábado)	-	-

(Día de llegada)

[Reservar](#)

Condiciones de reservas

- **Reserva**
  - Pago en el momento de reservar : 250€
  - Pago del saldo : 1 mes antes de la estancia
  - Fianza requerida : 500€
- **Alquiler**
  - Gastos incluidos
  - Impuesto de estancias incluido

Modalidades de pago aceptadas

- Giro bancario

[▶ Reservar](#)

[▶ Contactar al propietario](#)

Contacte directamente con los propietarios

[www.iha.com.es](http://www.iha.com.es)  
N° del anuncio  
29069  
>> [Reservar](#) <<

Contacto

Idiomas hablados  