

# Alquiler de vacaciones con Encanto

## Arganil

### "Perólinha"



**Morada de Piedra con Encanto**, individual, de 2 plantas, entrada particular, en un(a) Propiedad con Encanto

Marco : natural, apacible

Capacidad : **de 6 a 7 persona(s)**

Dormitorio(s) : **3**

Habitación(s) : **3**



Eco-turismo ()  
Amueblado de Turismo (4 estrellas)

Arganil - Distrito de Coimbra - Región Centro (Portugal)

Portugal

Nº del anuncio 8542

[www.iha.com.es](http://www.iha.com.es)



>> ALQUILERES DE VACACIONES

DE PARTICULAR A PARTICULAR



## Alquiler de vacaciones con Encanto



Morada de Piedra con Encanto, individual, de 2 plantas, entrada particular, en un(a) Propiedad con Encanto

- Ideal para familia, pareja con bebé
- Vista : panorámica, dominante, piscina, jardín/parque, bosque, pueblo
- Marco : natural, apacible
- Exposición : Suroeste

## Los extras

### • Piscina :

Piscina privada, rectangular (largura 8m, anchura 6m), calentada, acceso por la escalera, acceso por escalera de mano, tobogán, ducha exterior, pool house (abierta desde '01 abril' hasta '01 octubre')

### • Tenis :

Tenis en la residencia, Superficie sintética, 4 raqueta(s) de tenis

### • Aparcamiento :

Aparcamiento cubierto : 1 individual(es) cerrado(s), 4 colectivo(s), 2 cobertizo coche. Aparcamiento no cubierto : 4 en el terreno.

### • Ventajas :

Sauna, máquina(s) de musculación, dardos, mesa de ping-pong, 4 raqueta(s) de ping-pong, terreno de petanca, 4 juego de bolas de petanca, 1 bici(s), vehículo de turismo, todoterreno

### • instalaciones de bebé :

Silla de bebé, orinal bebé

### Privilegios :

Acceso directo playa, playa privada, putting green, establo(s)

## Medios Ambientes y localización



Campo

### Ocio

- Actividades de ocio a menos de 20 Km / 12 millas :

Baño, banana boat, piragüismo, rafting, tenis, camino para pasear, sendero costero/forestal, caminata, escalada, paseo a caballo, pesca, pesca con caña, terreno de petanca

- Zonas atractivas y relajación :

Bar, restaurante, parque y jardín, reserva natural, centro de exposición, sitio histórico, museo, festival, tienda de artesanía, bodega y degustación de vino, termas, sauna, gimnasio

### Medio Ambiente

- Sitio :

Mar/océano >50km  
Playa de arena >50km  
Pista de tenis pública 7,5km  
Recorrido de golf 18 hoyos >50km  
Descensos 30km  
Cascada 15km  
Río 10km  
Estanque 20km  
Lago 30km  
Bosque 50m  
Cadena montañosa >50km  
Vía ferrata >50km

- Comodidades :

El centro 7,5km  
Parada/estación de autobús 7,5km  
Alquiler de bici/MTB 7,5km  
Alquiler de coche 7,5km  
Panadería 7,5km  
Pequeños comercios 7,5km  
Supermercado 7,5km  
Comercios de lujo y de marcas >50km  
Peluquería 7,5km  
Cibercafé 7,5km  
Correos 7,5km  
Banco 7,5km  
Cajero automático 7,5km  
Farmacia 7,5km  
Médico 7,5km  
Hospital >50km



habitación grande





cama de matrimonio

### Interior

- **Capacidad de alojamiento :**

de 6 a 7 persona(s) (6 adultos, 1 niño(s))

- **Superficie habitable :**

150m<sup>2</sup>

- **Disposición interior :**

3 habitación(s), 3 dormitorio(s), área de descanso, 2 aseo, 2 Servicio, salón 10m<sup>2</sup>, cocina independiente, rincón comedor, rincón chimenea, entresuelo, taller, lavadero, veranda

- **litera-cama(s) :**

3 cama de matrimonio, 3 cama(s) king-size (s), 2 cama(s) queen-size(s), 2 cuna, 2 posibilidad cama(s) suplementaria(s)

- **Confort :**

Chimenea, T.V., cadena de música, lector DVD, juego de salón, colección de libros, colección de películas, ordenador, cable/satélite, acceso internet, wifi, armario, ropero, caja fuerte, radio-despertador, secador de pelo, radiador toallero, mosquiteros de cama, ventilador suplementario, calefacción central, estufa de madera, claraboya, estores, doble vidriera

- **Electrodomésticos :**

Vajilla/cubiertos, utensilios de cocina, cafetera eléctrica, cafetera express, hervidor eléctrico, tostador, exprimidor, aparato de la fondue, cocina de gas, cocina eléctrica, horno, microondas, campana extractora, nevera, congelador, aspirador, plancha, tabla de planchar

### Exterior

- **Superficie terreno :**

800m<sup>2</sup>

- **Instalación exterior :**

Terraza cubierta 8m<sup>2</sup>, azotea 15m<sup>2</sup>, mirador

- **Marco exterior :**

Patio privado 10m<sup>2</sup>, terreno cerrado 800m<sup>2</sup>, jardín 60m<sup>2</sup>, césped 20m<sup>2</sup>, madera > 10 ha, huerta 10m<sup>2</sup>, cuenca, estanque, pozo/manantial, fuente, cascada

- **Instalaciones exteriores :**

Barbacoa, mesa(s) de jardín, 8 silla(s) de jardín, carrito, sombrilla, 2 reposera(s), 6 tumbona(s), balancín, columpio, parque infantil con arena

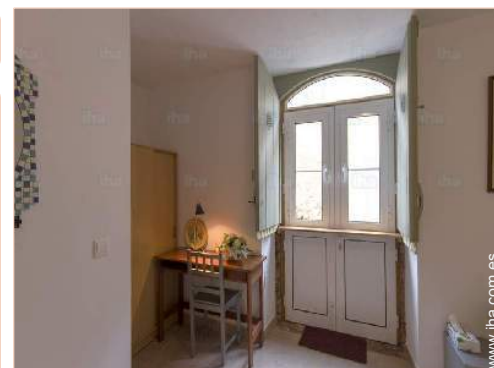

habitación niño

### Servicios

- **Colada :**

Sábanas (1 X / por semana), Toallas (1 X / por semana), Ropa blanca (1 X / por semana), Toallas de playa, Edredón(es) (1 X / por semana), Almohada(s) (1 X / por semana)

- **Casa :**

Limpieza suplemento (1 X / por semana), Limpieza inicial suplemento (+35€), Servicio de mantenimiento jardín/piscina, Aparcamiento, Transferencia estación/aeropuerto suplemento (+100€)

- **Personal :**

Guía

### Informaciones prácticas

- **Informaciones prácticas**

Niños bienvenidos  
Animales aceptados  
Presencia en el lugar : animales domésticos  
Alquiler no fumador  
Agua : caliente/fría  
Tensión eléctrica : 220-240V / 50Hz  
Corriente eléctrica : red (eléctrica)

- **Admisión para personas discapacitadas**

Acceso con silla de ruedas  
Acondicionado para disminuidos : movilidad, auditivo, mental



habitación joven

Album de fotos - 1



habitación grande



cama de matrimonio



habitación joven



habitación niño

Album de fotos - 2



Disposición interior privado



instalación interior



instalación interior



azotea



cuarto de invitados



vista sobre el bosque



Piscina rectangular



vista sobre la piscina



habitación

Album de fotos - 3



habitación



habitación pequeña



área de cocina



instalación interior



Confort



cuarto de invitados



aseo



vista desde la casa



Invierno



piscina privada

### Localización

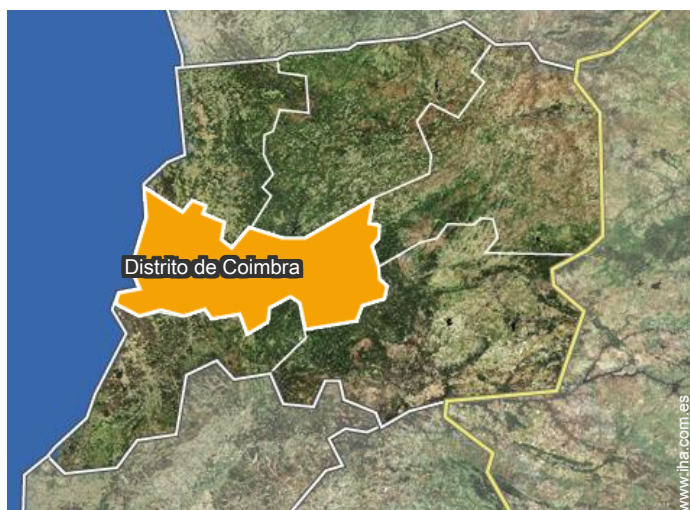

### Localización & acceso



Coordenadas GPS en grados, minutos, segundos: Latitud 40°11'25"N - Longitud 8°5'2"O (Alojamiento)

#### Dirección

→ Rua Paraíso  
Pereiro  
3300 Arganil

● Autopista (salida) A1

→ Coímbra, Distrito de Coímbra, Región Centro (Portugal), Portugal  
→ Distancia : 55km

- Góis : (7,5km)
- Coímbra : (55km)
- Coja : (10km)

### Contacto

Idiomas hablados



Alquiler de vacaciones con Encanto  
 Distrito de Coimbra - Región Centro (Portugal)  
**"Perólinha"**

Calendario de disponibilidades - a partir de : febrero 2018

Feb	J	V	S	D	L	M	Mi	J	V	S	D	L	M	Mi	J	V	S	D	L	M	Mi	J	V	S	D	L	M	Mi
2018	1	2	3	4	5	6	7	8	9	10	11	12	13	14	15	16	17	18	19	20	21	22	23	24	25	26	27	28
																					-	-	-	-	-	-	-	-

Mar	J	V	S	D	L	M	Mi	J	V	S	D	L	M	Mi	J	V	S	D	L	M	Mi	J	V	S	D	L	M	Mi	J	V	S
2018	1	2	3	4	5	6	7	8	9	10	11	12	13	14	15	16	17	18	19	20	21	22	23	24	25	26	27	28	29	30	31
	-	-	-	-	-	-	-	-	-	-	-	-	-	-	-	-	-	-	-	-	-	-	-	-	-	-	-	-	-	-	-

Ab	D	L	M	Mi	J	V	S	D	L	M	Mi	J	V	S	D	L	M	Mi	J	V	S	D	L							
2018	1	2	3	4	5	6	7	8	9	10	11	12	13	14	15	16	17	18	19	20	21	22	23	24	25	26	27	28	29	30
	-	-	-	-	-	-	-	-	-	-	-	-	-	-	-	-	-	-	-	-	-	-	-	-	-	-	-	-	-	-

May	M	Mi	J	V	S	D	L	M	Mi	J	V	S	D	L	M	Mi	J	V	S	D	L	M	Mi	J							
2018	1	2	3	4	5	6	7	8	9	10	11	12	13	14	15	16	17	18	19	20	21	22	23	24	25	26	27	28	29	30	31
	-	-	-	-	-	-	-	-	-	-	-	-	-	-	-	-	-	-	-	-	-	-	-	-	-	-	-	-	-	-	-

Jun	V	S	D	L	M	Mi	J	V	S	D	L	M	Mi	J	V	S	D	L	M	Mi	J	V	S							
2018	1	2	3	4	5	6	7	8	9	10	11	12	13	14	15	16	17	18	19	20	21	22	23	24	25	26	27	28	29	30
	-	-	-	-	-	-	-	-	-	-	-	-	-	-	-	-	-	-	-	-	-	-	-	-	-	-	-	-	-	-

Jul	D	L	M	Mi	J	V	S	D	L	M	Mi	J	V	S	D	L	M	Mi	J	V	S	D	L	M							
2018	1	2	3	4	5	6	7	8	9	10	11	12	13	14	15	16	17	18	19	20	21	22	23	24	25	26	27	28	29	30	31
	-	-	-	-	-	-	-	-	-	-	-	-	-	-	-	-	-	-	-	-	-	-	-	-	-	-	-	-	-	-	

Ag	Mi	J	V	S	D	L	M	Mi	J	V	S	D	L	M	Mi	J	V	S	D	L	M	Mi	J	V							
2018	1	2	3	4	5	6	7	8	9	10	11	12	13	14	15	16	17	18	19	20	21	22	23	24	25	26	27	28	29	30	31
	-	-	-	-	-	-	-	-	-	-	-	-	-	-	-	-	-	-	-	-	-	-	-	-	-	-	-	-	-	-	

Sep	S	D	L	M	Mi	J	V	S	D	L	M	Mi	J	V	S	D	L	M	Mi	J	V	S	D							
2018	1	2	3	4	5	6	7	8	9	10	11	12	13	14	15	16	17	18	19	20	21	22	23	24	25	26	27	28	29	30
	-	-	-	-	-	-	-	-	-	-	-	-	-	-	-	-	-	-	-	-	-	-	-	-	-	-	-	-	-	-

Oct	L	M	Mi	J	V	S	D	L	M	Mi	J	V	S	D	L	M	Mi	J	V	S	D	L	M	Mi							
2018	1	2	3	4	5	6	7	8	9	10	11	12	13	14	15	16	17	18	19	20	21	22	23	24	25	26	27	28	29	30	31
	-	-	-	-	-	-	-	-	-	-	-	-	-	-	-	-	-	-	-	-	-	-	-	-	-	-	-	-	-	-	

Nov	J	V	S	D	L	M	Mi	J	V	S	D	L	M	Mi	J	V	S	D	L	M	Mi	J	V							
2018	1	2	3	4	5	6	7	8	9	10	11	12	13	14	15	16	17	18	19	20	21	22	23	24	25	26	27	28	29	30
	-	-	-	-	-	-	-	-	-	-	-	-	-	-	-	-	-	-	-	-	-	-	-	-	-	-	-	-	-	-



Alquiler de vacaciones con Encanto  
Arganil - Portugal  
"Perólinha"

9

[Reservar](#)

Calendario de disponibilidades - a partir de : noviembre 2018

Dic	S	D	L	M	Mi	J	V	S	D	L	M	Mi	J	V	S	D	L	M	Mi	J	V	S	D	L							
2018	1	2	3	4	5	6	7	8	9	10	11	12	13	14	15	16	17	18	19	20	21	22	23	24	25	26	27	28	29	30	31

En	M	Mi	J	V	S	D	L	M	Mi	J	V	S	D	L	M	Mi	J	V	S	D	L	M	Mi	J							
2019	1	2	3	4	5	6	7	8	9	10	11	12	13	14	15	16	17	18	19	20	21	22	23	24	25	26	27	28	29	30	31

Mes : [Siguiente >>](#)

Precios del alquiler - Morada de Piedra con Encanto - de 6 a 7 Persona(s)

Precios	Noche	Fin de semana	Semana	2 semanas	Mes
 Temporada Baja	50€ ↓ > 2	110€	300€	500€	900€
 Temporada Media	60€ > 2	130€	380€	660€	1100€
 Temporada Alta	70€ > 2	150€	450€	800€	1400€

↓ Precio decreciente > Mínimo Noche

[Reservar](#)

Condiciones de reservas

• Reserva

→ Pago en el momento de reservar :  
25% del importe del alquiler

• Alquiler

→ Gastos suplementarios  
→ Impuesto de estancias incluido  
→ Forfait limpieza suplementario : 35€  
→ Prever suplemento para :  
- baño turco, sauna

[▶ Reservar](#)

[▶ Contactar al propietario](#)

Modalidades de pago aceptadas

• Efectivo

Contacto

Idiomas  
hablados



Contacte directamente con los propietarios

[www.iha.com.es](http://www.iha.com.es)  
N° del anuncio  
8542  
>> [Reservar](#) <<

N° del anuncio 8542

[www.iha.com.es](http://www.iha.com.es)

