

# Alquiler de vacaciones con Encanto Koksijde "Goudenboom"

Apartamento cómodo y espacioso, dos terrazas, vista al mar, lujoso, a 30 metros del mar, todas las comodidades.

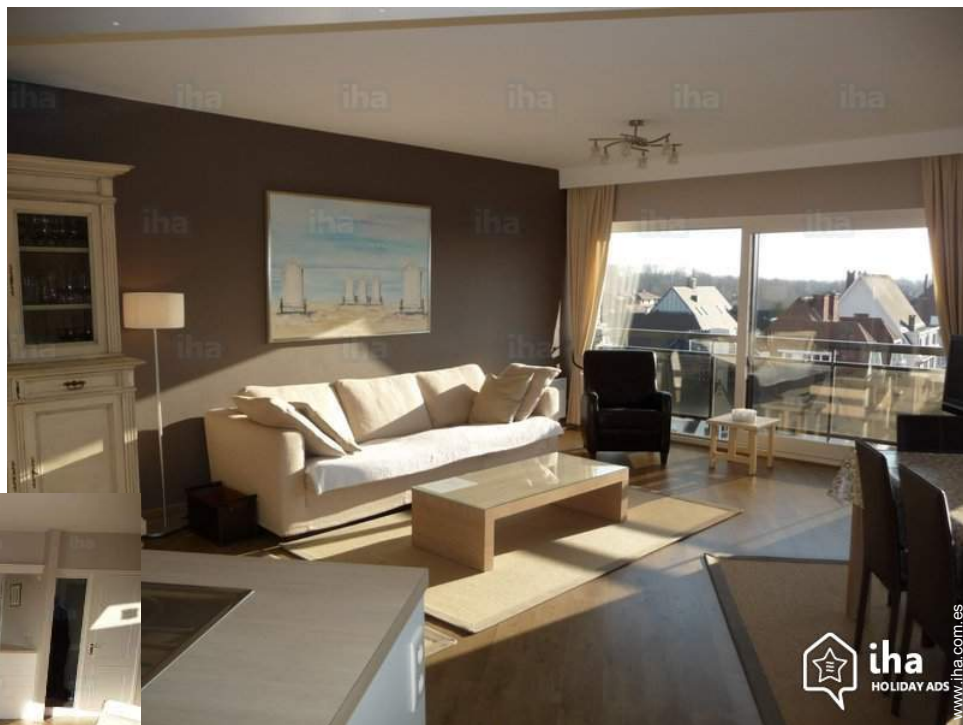

**Piso con Encanto** en el 5° piso, entrada común, en un(a) Residencia de lujo de 6 plantas

Marco : marino, lujoso

Capacidad : **de 1 a 4 persona(s)**

Dormitorio(s) : 2

Habitación(s) : 4

Koksijde - Flandes Occidental - Flandes

Bélgica

Reserva : +32 (0) 16 73 31 28 (Bélgica)

[www.iha.com.es](http://www.iha.com.es)

N° del anuncio 65947



## Alquiler de vacaciones con Encanto



Piso con Encanto en el 5º piso, entrada común, en un(a) Residencia de lujo de 6 plantas

- **Ideal para familia, senior(s)**
- **Vista :** panorámica, despejada, sin vecinos, dominante, mar/océano, pueblo
- **Marco :** marino, lujoso
- **Exposición :** Suroeste

" Apartamento lujoso y moderno situado a 30 metros del dique, calefacción, no se admiten animales y se prohíbe fumar. Amplio living comedor con pisos de madera, televisión por cable, TV pantalla plana. WiFi gratuito, terraza vista lateral al mar y sol de la tarde, muebles de jardín: terraza trasera al sol de la mañana: cocina súper equipada, encimera, horno, microondas, lavavajillas, lavadora, secadora, nevera + congelador, prensa cítricos, cafetera, café de máquina tostadora y cafetera. 3 dormitorios con pisos de parquet, 2 dormitorios con dos camas dobles (1,60 m) y fregaderos, 1 dormitorio con 2 camas para adultos (2x0.90m) más espacio para una cuna. Baño + ducha. Garaje nº 30 subterráneo. Espacio para bicicletas. Apartamento con ascensor. Los alquileres son de viernes a viernes. "

## Los extras

- **Aparcamiento :**  
Aparcamiento cubierto : 1 individual(es) cerrado(s).

## Medios Ambientes y localización



" Actividades de ocio muy variadas: la playa, golf, tenis, sin olvidar el país tranquilo y relajante de los polders. Varios museos en las cercanías: el Museo Delvaux, Museo de la pesca, Museo de la panadería; así como villas emblemáticas de la primera guerra mundial; conexión al barco turístico a Nieuport y el interior del país. "

### Ocio

- **Actividades de ocio a menos de 20 Km / 12 millas :**

Baño, barca a pedal, windsurf, vela, tenis, centro de equitación, camino para pasear, sendero costero/forestal, caminata, MTB (itinerario circuito), carovelismo, excursión en barco, paseo a caballo, mini golf, terreno de aeromodelismo, pesca, pesca con caña

- **Encuadramiento :**

Escuela de vela

- **Zonas atractivas y relajación :**

Bar, discoteca, restaurante, cine, parque y jardín, parque de atracciones, centro de exposición, sitio histórico, museo, teatro, tienda de artesanía, bodega y degustación de vino, casino

### Medio Ambiente

- **Sitio :**

Mar/océano <50m  
Playa de arena <50m  
Piscina pública 3km  
Recorrido de golf 9 hoyos 5km  
Base aeronáutica 3km

- **Comodidades :**

Centro del pueblo 500m  
Parada/estación de autobús 300m  
Tranvías 300m  
Alquiler de bici/MTB <50m  
Alquiler de moto/escúter <50m  
Panadería 200m  
Catering 500m  
Pequeños comercios 200m  
Supermercado 2km  
Comercios de lujo y de marcas 500m  
Peluquería 300m  
Correos 500m  
Banco 500m  
Cajero automático 500m  
Farmacia 500m  
Médico 300m  
Hospital 5km



cocina



Disposición interior



comedor

### Interior

- **Capacidad de alojamiento :**  
de 1 a 4 persona(s) (4 adultos)
- **Superficie habitable :**  
90m<sup>2</sup>
- **Disposición interior :**  
4 habitación(s), 2 dormitorio(s), 1 cuarto de baño, 1 Servicio, cuarto de estar 32m<sup>2</sup>, cocina americana, comedor, rincón comedor, sala de televisión
- **litera-cama(s) :**  
2 cama(s) queen-size(s)
- **Confort :**  
Ascensor, T.V., cadena de música, lector DVD, juego de salón, enchufe antena t.v., cable/satélite, acceso internet, acceso internet alta velocidad, wifi, armario, armario empotrado, ropero, radio-despertador, calefacción eléctrica, ventanal, cortinas, estores, doble vidriera, persianas enrollables, interfono, portal teledirigido
- **Electrodomésticos :**  
Vajilla/cubiertos, utensilios de cocina, cafetera, cafetera eléctrica, cafetera express, hervidor eléctrico, tostador, exprimidor, placa eléctrica, horno, microondas, campana extractora, nevera, congelador, lavavajilla, aspirador

### Exterior

- **Instalación exterior :**  
Terraza 6m<sup>2</sup>
- **Instalaciones exteriores :**  
Mesa(s) de jardín, 2 silla(s) de jardín



habitación

### Servicios

- **Colada :**  
Manta(s), Edredón(es), Almohada(s)
- **Casa :**  
Aparcamiento

### Informaciones prácticas

- **Informaciones prácticas**  
Niños bienvenidos  
Alquiler no fumador, cobertura teléfono móvil  
Agua : caliente/fría  
Tensión eléctrica : 220-240V / 50Hz  
Corriente eléctrica : red (eléctrica)
- **Admisión para personas discapacitadas**  
Acceso con silla de ruedas



vista desde le piso

Album de fotos - 1



Disposición interior



cocina

comedor

Album de fotos - 2



vista desde le piso

habitación



habitación

cuarto de baño



Servicio

### Localización

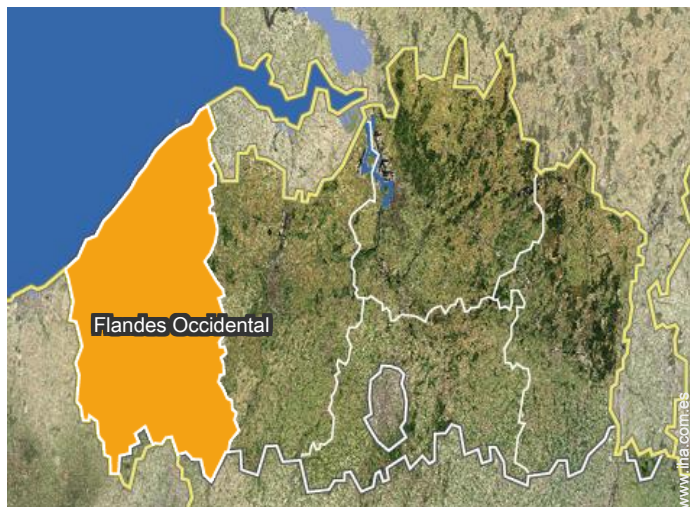

### Localización & acceso

" Autopista E40, salga en Koksijde y siga a Koksijde Bad, cuando cruce el arco, ya habrá llegado el sitio donde debe recoger las llaves. "

 Coordenadas GPS en grados, minutos, segundos: Latitud 51°7'0"N - Longitud 2° 37'32"E (Alojamiento)

#### Dirección

→ Charleroistraat 8  
Appt. 502  
8670 Koksijde

● Autopista (salida) A18

→ Veurne, Flandes Occidental, Flandes,  
Bélgica

→ Distancia : 5km

- Brujas : (60km)
- Veurne : (5km)
- Ypres : (36km)

### Contacto

Idiomas  
hablados



Alquiler de vacaciones con Encanto  
Koksijde - Bélgica  
"Goudenboom"

7

[Reservar](#)

Calendario de disponibilidades - a partir de : octubre 2021

Oct	V	S	D	L	M	Mi	J	V	S	D	L	M	Mi	J	V	S	D	L	M	Mi	J	V	S	D							
2021	1	2	3	4	5	6	7	8	9	10	11	12	13	14	15	16	17	18	19	20	21	22	23	24	25	26	27	28	29	30	31
															-	-	-	-	-	-	-	-	-	-	-	-	-	-	-	-	

Nov	L	M	Mi	J	V	S	D	L	M	Mi	J	V	S	D	L	M	Mi	J	V	S	D	L	M							
2021	1	2	3	4	5	6	7	8	9	10	11	12	13	14	15	16	17	18	19	20	21	22	23	24	25	26	27	28	29	30
	-	-	-	-	-	-	-	-	-	-	-	-	-	-	-	-	-	-	-	-	-	-	-	-	-	-	-	-	-	-

Dic	Mi	J	V	S	D	L	M	Mi	J	V	S	D	L	M	Mi	J	V	S	D	L	M	Mi	J	V							
2021	1	2	3	4	5	6	7	8	9	10	11	12	13	14	15	16	17	18	19	20	21	22	23	24	25	26	27	28	29	30	31
	-	-	-	-	-	-	-	-	-	-	-	-	-	-	-	-	-	-	-	-	-	-	-	-	-	-	-	-	-	-	

En	S	D	L	M	Mi	J	V	S	D	L	M	Mi	J	V	S	D	L	M	Mi	J	V	S	D	L							
2022	1	2	3	4	5	6	7	8	9	10	11	12	13	14	15	16	17	18	19	20	21	22	23	24	25	26	27	28	29	30	31
	-	-	-	-	-	-	-	-	-	-	-	-	-	-	-	-	-	-	-	-	-	-	-	-	-	-	-	-	-	-	

Feb	M	Mi	J	V	S	D	L	M	Mi	J	V	S	D	L	M	Mi	J	V	S	D	L								
2022	1	2	3	4	5	6	7	8	9	10	11	12	13	14	15	16	17	18	19	20	21	22	23	24	25	26	27	28	
	-	-	-	-	-	-	-	-	-	-	-	-	-	-	-	-	-	-	-	-	-	-	-	-	-	-	-	-	-

Mar	M	Mi	J	V	S	D	L	M	Mi	J	V	S	D	L	M	Mi	J	V	S	D	L	M	Mi	J							
2022	1	2	3	4	5	6	7	8	9	10	11	12	13	14	15	16	17	18	19	20	21	22	23	24	25	26	27	28	29	30	31
	-	-	-	-	-	-	-	-	-	-	-	-	-	-	-	-	-	-	-	-	-	-	-	-	-	-	-	-	-	-	

Ab	V	S	D	L	M	Mi	J	V	S	D	L	M	Mi	J	V	S	D	L	M	Mi	J	V	S							
2022	1	2	3	4	5	6	7	8	9	10	11	12	13	14	15	16	17	18	19	20	21	22	23	24	25	26	27	28	29	30
	-	-	-	-	-	-	-	-	-	-	-	-	-	-	-	-	-	-	-	-	-	-	-	-	-	-	-	-	-	-

May	D	L	M	Mi	J	V	S	D	L	M	Mi	J	V	S	D	L	M	Mi	J	V	S	D	L	M							
2022	1	2	3	4	5	6	7	8	9	10	11	12	13	14	15	16	17	18	19	20	21	22	23	24	25	26	27	28	29	30	31
	-	-	-	-	-	-	-	-	-	-	-	-	-	-	-	-	-	-	-	-	-	-	-	-	-	-	-	-	-	-	

Jun	Mi	J	V	S	D	L	M	Mi	J	V	S	D	L	M	Mi	J	V	S	D	L	M	Mi	J							
2022	1	2	3	4	5	6	7	8	9	10	11	12	13	14	15	16	17	18	19	20	21	22	23	24	25	26	27	28	29	30
	-	-	-	-	-	-	-	-	-	-	-	-	-	-	-	-	-	-	-	-	-	-	-	-	-	-	-	-	-	-

Jul	V	S	D	L	M	Mi	J	V	S	D	L	M	Mi	J	V	S	D	L	M	Mi	J	V	S	D							
2022	1	2	3	4	5	6	7	8	9	10	11	12	13	14	15	16	17	18	19	20	21	22	23	24	25	26	27	28	29	30	31
	-	-	-	-	-	-	-	-	-	-	-	-	-	-	-	-	-	-	-	-	-	-	-	-	-	-	-	-	-	-	



Alquiler de vacaciones con Encanto  
Flandes Occidental - Flandes  
"Goudenboom"

8

[Reservar](#)

Calendario de disponibilidades - a partir de : julio 2022

Ag	L	M	Mi	J	V	S	D	L	M	Mi	J	V	S	D	L	M	Mi	J	V	S	D	L	M	Mi							
2022	1	2	3	4	5	6	7	8	9	10	11	12	13	14	15	16	17	18	19	20	21	22	23	24	25	26	27	28	29	30	31

Sep	J	V	S	D	L	M	Mi	J	V	S	D	L	M	Mi	J	V	S	D	L	M	Mi	J	V							
2022	1	2	3	4	5	6	7	8	9	10	11	12	13	14	15	16	17	18	19	20	21	22	23	24	25	26	27	28	29	30

Mes : [Siguiete >>](#)

Precios del alquiler - Piso con Encanto - de 1 a 4 Persona(s)

Precios	Noche	Fin de semana	Semana	2 semanas	Mes
 Temporada Baja	-	-	250€ (Viernes)	-	-
 Temporada Media	-	-	350€ (Viernes)	-	-
 Temporada Alta	-	-	650€ (Viernes)	-	-

(Día de llegada)

[Reservar](#)

Condiciones de reservas

• Reserva

- Pago en el momento de reservar : 15% del importe del alquiler
- Pago del saldo : 2 semanas antes de la estancia
- Fianza requerida : 150€

• Alquiler

- Gastos suplementarios
- Impuesto de estancias incluido

[▶ Reservar](#)

[▶ Contactar al propietario](#)

Modalidades de pago aceptadas

- Giro bancario

Contacte directamente con los propietarios

[www.iha.com.es](http://www.iha.com.es)  
N° del anuncio  
65947  
[>> Reservar <<](#)

Contacto

Idiomas  
hablados



N° del anuncio 65947

[www.iha.com.es](http://www.iha.com.es)

