

Casa Rural Sierra de Guara "CASA MAZA"

Te ofrecemos disfrutar de la Sierra de Guara con alojamiento y media pensión. Incluye alojamiento en habitación doble.



Casa Rural - Casa Típica con Encanto, individual, a ras del suelo, entrada particular, en un(a) Propiedad con Encanto

Marco : natural, rústico

Capacidad : 16 persona(s)

Dormitorio(s) : 6

Habitación(s) : 6



Estancias temáticas
Descubrimiento de la naturaleza
Descubrimiento del patrimonio natural
Visitas de bodegas
Nochevieja

Asque - Provincia de Huesca - Aragón

España

Nº del anuncio 36603

www.ihacom.es



Casa Rural



Casa Rural - Casa Típica con Encanto, individual, a ras del suelo, entrada particular, en un(a) Propiedad con Encanto

- Ideal para todo público, depostista(s)
- Vista : panorámica, dominante, montaña, piscina, río, pueblo
- Marco : natural, rústico
- Exposición : Nordeste

" Disponemos de 6 habitaciones con cuarto de baño propio. Amplias zonas comunes. Terrazas al aire libre. Salón comedor y sala de estar. Servicio de lencería y toallas incluido. Piscina al aire libre con espléndidas vistas al Parque Natural de Sierra de Guara. Zona de aparcamiento para clientes. Servicio de bar. Wifi gratuito para clientes. Exteriores con vistas al Parque Natural de Sierra de Guara. Huerto propio con productos ecológicos. "

Los extras

• Piscina :

Piscina privada, ovalada (largura 7m, anchura 4m), sistema de iluminación, acceso por la escalera, acceso por escalera de mano, ducha exterior (abierta desde '01 julio' hasta '30 septiembre')

• Aparcamiento :

Aparcamiento no cubierto : 14 en el terreno.

• instalaciones de bebé :

Bañera bebé

Medios Ambientes y localización



Montaña



Cultura

" Ideal para las actividades al aire libre. Visitas culturales. Senderismo. Visitas a Bodegas. Deporte de aventura. Barranquismo y rafting. Desde el mismo alojamiento te ayudamos a contratar tu pack aventura y te damos información de actividades a realizar. Sierra de Guara y la zonal Somontano es un espacio ideal para el disfrute y el relax. Contáctenos: naturaleza, la flora y fauna de esta magnífica tierra. "

Ocio

- Actividades de ocio a menos de 20 Km / 12 millas :

Baño, piragüismo, canyoning, rafting, centro de equitación, camino para pasear, sendero costero/forestal, caminata, escalada, escalada de rocas, paseo a caballo, paintball

- Zonas atractivas y relajación :

Bar, restaurante, reserva natural, centro de exposición, museo, tienda de artesanía, bodega y degustación de vino, baños naturales, termas

Medio Ambiente

- Sitio :

Pistas de esquí >50km
Piscina pública 2km
Recorrido de golf 9 hoyos 15km
Descensos 4km
Cascada 15km
Acantilado 4km
Río 2km
Bosque <50m
Cadena montañosa



fachada



Interior

- **Capacidad de alojamiento :**
16 persona(s) (14 adultos, 2 niño(s))
- **Superficie habitable :**
600m²
- **Disposición interior :**
6 habitación(s), 6 dormitorio(s), área de descanso, 8 cuarto de baño, 8 aseo, 8 Servicio, cuarto de estar 30m², salón 80m², cocina local, comedor, sala de televisión, área bar, sala de biblioteca, recepción
- **litera-cama(s) :**
6 cama de matrimonio, 2 cama sencilla, 2 posibilidad cama(s) suplementaria(s)
- **Confort :**
T.V., cadena de música, lector DVD, juego de salón, colección de libros, armario, ropero, ducha hidromasaje, calefacción central, ventanal, cortinas
- **Electrodomésticos :**
Vajilla/cubiertos, utensilios de cocina, cafetera express, tostador, parilla, cocina de gas, horno, microondas, freidora eléctrica, campana extractora, nevera, congelador, máquina de hielo, lavavajilla, plancha, tabla de planchar

Exterior

- **Superficie terreno :**
1000m²
- **Instalación exterior :**
Terraza, terraza cubierta 50m², solárium
- **Marco exterior :**
Jardin paisajístico, madera, olivar
- **Instalaciones exteriores :**
Bar exterior, barbacoa, mesa(s) de jardin, silla(s) de jardín, sombrilla, reposera(s), tumbona(s), ducha exterior

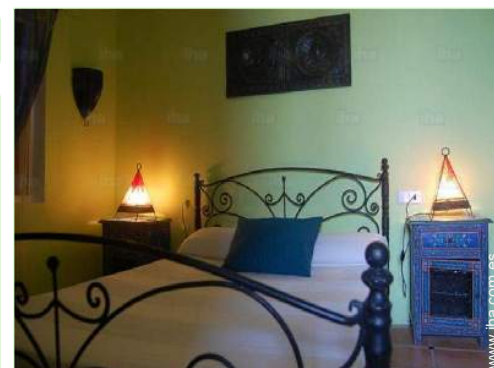

Servicios

- **Colada :**
Sábanas, Toallas, Manta(s), Edredón(es), Almohada(s)
- **Casa :**
Limpieza, Limpieza inicial, Servicio de mantenimiento jardin/piscina, Aparcamiento
- **Personal :**
Servicio doméstico, Cocinero/a(s)
- **Restauración :**
Desayuno, Plato del día suplemento (7 X / por semana +15€), Media pensión suplemento (+15€), Pensión suplemento (+28€), Preparación de picnic suplemento (7 X / por semana +6€)

Informaciones prácticas

- **Informaciones prácticas**
Niños bienvenidos
Animales aceptados bajo condiciones (informarse con el propietario)
Agua : caliente/fría
Tensión eléctrica : 220-240V / 50Hz
Corriente eléctrica : red (eléctrica)



Album de fotos - 1



fachada



Habitación « La Chimenea ».

Estancia recuperada a partir de la antigua cocina de la casa convirtiéndola en una acogedora habitación cuya principal característica es la chimenea que hemos conservado a modo de cabecero que le aporta ese toque de originalidad sin olvidar la elegancia.



Habitación «La Naranja»
Originalmente infantil. Ha sido restaurada conservando su frescura y originalidad.
Dejate atrapar por su romanticismo.



habitación

Album de fotos - 2



habitación

habitación



salón



vista desde la terraza cubierta

vista desde la terraza



Piscina ovalada

Album de fotos - 3



cuarto de baño

cuarto de baño



vista desde la piscina



área bar



Zonas atractivas y relajación



actividades de ocio de verano cercanas



canyoning



paintball

Estancias temáticas

Descubrimiento de la naturaleza



Descubrimiento del patrimonio natural

Duración indicada : 2 días
A partir de 25€ para 1 persona(s)

Todo el año

Visitas de bodegas

Nochevieja

Duración indicada : 1 día
Participante(s) : 12 mín - 16 máx
A partir de 35€ para 1 persona(s)

Desde
Dic 29

→

Hasta
En 04

Localización



Localización & acceso

" Estamos situados en Asque, en plena Sierra de Guara. A 15 km de Alquezar. Situados a unos 30km de Barbastro. Desde Barcelona a unas 2,30h, todo autovía. "



Coordenadas GPS en grados, minutos, segundos: Latitud 42°10'32"N - Longitud 0°3'9"E (Alojamiento)

Dirección

→ C/UNICA S/N
22148 Asque

- Alquézar : (3km)

Contacto

Idiomas
hablados



Calendario de disponibilidades - a partir de : abril 2019

Ab	L	M	Mi	J	V	S	D	L	M	Mi	J	V	S	D	L	M	Mi	J	V	S	D	L	M							
2019	1	2	3	4	5	6	7	8	9	10	11	12	13	14	15	16	17	18	19	20	21	22	23	24	25	26	27	28	29	30
																	-	-	-	-	-	-	-	-	-	-	-	-	-	-

May	Mi	J	V	S	D	L	M	Mi	J	V	S	D	L	M	Mi	J	V	S	D	L	M	Mi	J	V							
2019	1	2	3	4	5	6	7	8	9	10	11	12	13	14	15	16	17	18	19	20	21	22	23	24	25	26	27	28	29	30	31
	-	-	-	-	-	-	-	-	-	-	-	-	-	-	-	-	-	-	-	-	-	-	-	-	-	-	-	-	-	-	

Jun	S	D	L	M	Mi	J	V	S	D	L	M	Mi	J	V	S	D	L	M	Mi	J	V	S	D							
2019	1	2	3	4	5	6	7	8	9	10	11	12	13	14	15	16	17	18	19	20	21	22	23	24	25	26	27	28	29	30
	-	-	-	-	-	-	-	-	-	-	-	-	-	-	-	-	-	-	-	-	-	-	-	-	-	-	-	-	-	-

Jul	L	M	Mi	J	V	S	D	L	M	Mi	J	V	S	D	L	M	Mi	J	V	S	D	L	M	Mi							
2019	1	2	3	4	5	6	7	8	9	10	11	12	13	14	15	16	17	18	19	20	21	22	23	24	25	26	27	28	29	30	31
	-	-	-	-	-	-	-	-	-	-	-	-	-	-	-	-	-	-	-	-	-	-	-	-	-	-	-	-	-	-	

Ag	J	V	S	D	L	M	Mi	J	V	S	D	L	M	Mi	J	V	S	D	L	M	Mi	J	V	S							
2019	1	2	3	4	5	6	7	8	9	10	11	12	13	14	15	16	17	18	19	20	21	22	23	24	25	26	27	28	29	30	31
	-	-	-	-	-	-	-	-	-	-	-	-	-	-	-	-	-	-	-	-	-	-	-	-	-	-	-	-	-	-	

Sep	D	L	M	Mi	J	V	S	D	L	M	Mi	J	V	S	D	L	M	Mi	J	V	S	D	L							
2019	1	2	3	4	5	6	7	8	9	10	11	12	13	14	15	16	17	18	19	20	21	22	23	24	25	26	27	28	29	30
	-	-	-	-	-	-	-	-	-	-	-	-	-	-	-	-	-	-	-	-	-	-	-	-	-	-	-	-	-	-

Oct	M	Mi	J	V	S	D	L	M	Mi	J	V	S	D	L	M	Mi	J	V	S	D	L	M	Mi	J							
2019	1	2	3	4	5	6	7	8	9	10	11	12	13	14	15	16	17	18	19	20	21	22	23	24	25	26	27	28	29	30	31
	-	-	-	-	-	-	-	-	-	-	-	-	-	-	-	-	-	-	-	-	-	-	-	-	-	-	-	-	-	-	

Nov	V	S	D	L	M	Mi	J	V	S	D	L	M	Mi	J	V	S	D	L	M	Mi	J	V	S							
2019	1	2	3	4	5	6	7	8	9	10	11	12	13	14	15	16	17	18	19	20	21	22	23	24	25	26	27	28	29	30
	-	-	-	-	-	-	-	-	-	-	-	-	-	-	-	-	-	-	-	-	-	-	-	-	-	-	-	-	-	-

Dic	D	L	M	Mi	J	V	S	D	L	M	Mi	J	V	S	D	L	M	Mi	J	V	S	D	L	M							
2019	1	2	3	4	5	6	7	8	9	10	11	12	13	14	15	16	17	18	19	20	21	22	23	24	25	26	27	28	29	30	31
	-	-	-	-	-	-	-	-	-	-	-	-	-	-	-	-	-	-	-	-	-	-	-	-	-	-	-	-	-	-	

En	Mi	J	V	S	D	L	M	Mi	J	V	S	D	L	M	Mi	J	V	S	D	L	M	Mi	J	V							
2020	1	2	3	4	5	6	7	8	9	10	11	12	13	14	15	16	17	18	19	20	21	22	23	24	25	26	27	28	29	30	31
	-	-	-	-	-	-	-	-	-	-	-	-	-	-	-	-	-	-	-	-	-	-	-	-	-	-	-	-	-	-	

Calendario de disponibilidades - a partir de : enero 2020

Feb	S	D	L	M	Mi	J	V	S	D	L	M	Mi	J	V	S	D	L	M	Mi	J	V	S	D	L	M	Mi	J	V	S
2020	1	2	3	4	5	6	7	8	9	10	11	12	13	14	15	16	17	18	19	20	21	22	23	24	25	26	27	28	29
	-	-	-	-	-	-	-	-	-	-	-	-	-	-	-	-	-	-	-	-	-	-	-	-	-	-	-	-	-

Mar	D	L	M	Mi	J	V	S	D	L	M	Mi	J	V	S	D	L	M	Mi	J	V	S	D	L	M	Mi	J	V	S	D	L	M
2020	1	2	3	4	5	6	7	8	9	10	11	12	13	14	15	16	17	18	19	20	21	22	23	24	25	26	27	28	29	30	31
	-	-	-	-	-	-	-	-	-	-	-	-	-	-	-	-	-	-	-	-	-	-	-	-	-	-	-	-	-	-	

[Mes : Siguiente >>](#)

Precios del alquiler - Casa Rural - Casa Típica con Encanto - 16 Persona(s)

Precios	Noche	Fin de semana	Semana	2 semanas	Mes
 Temporada Baja	25€ > 2	-	-	-	-
 Temporada Media	27€ > 2	-	-	-	-
 Temporada Alta	29€ > 2	-	-	-	-

> Mínimo Noche

[Reservar](#)

Condiciones de reservas

- **Reserva**
→ Pago en el momento de reservar :
30% del importe del alquiler
→ Pago del saldo :
a la recepción de las llaves
- **Alquiler**
→ Prever suplemento para :
- animales
- cama(s) suplementaria(s)

[▶ Reservar](#)

[▶ Contactar al propietario](#)

Modalidades de pago aceptadas

- Visa/Delta/Electron • Giro postal internacional • Switch/Maestro • Giro bancario • MasterCard/EuroCard • Efectivo

Contacte directamente con los propietarios

www.iha.com.es
N° del anuncio
36603
>> [Reservar](#) <<

Contacto

Idiomas
hablados

