

Casa Rural Bastogne "Chez Virginie"

Casa rural, cerca de Bastogne. Precio razonable, recepción personalizada. Naturaleza, gran jardín. Ideal para familias o pequeños grupos de amigos.



Casa Rural - Casa de Pueblo, individual, de 3 plantas, entrada particular, en un(a) Propiedad privada

Marco : campestre, tranquilo

Capacidad : de 4 a 6 persona(s)

Dormitorio(s) : 3

Habitación(s) : 5



Eurogites

Bastogne - Provincia de Luxemburgo - Valonia
Bélgica

Reserva : +32 (0) 61 21 59 83 (Bélgica)

www.iha.com.es



N° del anuncio 72851



>> ALQUILERES DE VACACIONES

DE PARTICULAR A PARTICULAR

Casa Rural



Casa Rural - Casa de Pueblo, individual, de 3 plantas, entrada particular, en un(a) Propiedad privada

- **Ideal para familia, todo público**
- **Vista :** despejada, campo, jardín/parque, pueblo, plaza, puesta del sol excepcional
- **Marco :** campestre, tranquilo

" La casa es espaciosa y ligera. Situado en un pueblo, es uno de sus principales activos. El gran jardín y sus flores invitan a los niños a los juegos y los padres para relajarse. El equipo es moderno y completo, como una casa de familia. Un cuidado particular a la limpieza. "

Los extras

• Aparcamiento :

Aparcamiento no cubierto : 3 en el terreno.

• instalaciones de bebé :

Silla de bebé, vestidor, bañera bebé, orinal bebé, cochecito de niño



habitación principal

Medios Ambientes y localización



Campo



Equitación



Cultura

" Bastogne y su región son conocidos en todo el mundo para la batalla de las Ardenas. La naturaleza es omnipresente. "

Ocio

- **Actividades de ocio a menos de 20 Km / 12 millas :**

Esquí de travesía, baño, golf, centro de equitación, poni club, camino para pasear, sendero costero/forestal, caminata, MTB (itinerario circuito), paseo en burro

- **Encuadramiento :**

Escuela de equitación

- **Zonas atractivas y relajación :**

Bar, restaurante, cine, parque y jardín, parque de atracciones, zoo/parque de animales, sitio histórico, museo, antigüedades y brocante, tienda de artesanía, bodega y degustación de vino, sauna, baño turco, centro de belleza

Medio Ambiente

- **Sitio :**

Piscina pública 4km
Recorrido de golf 18 hoyos 20km
Río 25km
Lago 20km
Bosque 3km

- **Comodidades :**

Centro del pueblo <50m
El centro 5km
Parada/estación de autobús 100m
Alquiler de bici/MTB 5km
Panadería 5km
Pequeños comercios 5km
Supermercado 5km
Comercios de lujo y de marcas 5km
Peluquería 5km
Correos 5km
Banco 5km
Cajero automático 5km
Farmacia 5km
Médico 5km
Hospital 5km



área de cocina



habitación grande



habitación principal

Interior

• **Capacidad de alojamiento :**

de 4 a 6 persona(s)

• **Superficie habitable :**

120m²

• **Disposición interior :**

5 habitación(s), 3 dormitorio(s), 1 cuarto de baño, 1 aseo, 2 Servicio, cuarto de estar 30m², cocina americana, comedor, sala de televisión

• **litera-cama(s) :**

2 cama de matrimonio, 2 literas, 2 cuna

• **Confort :**

Chimenea, T.V., lector DVD, juego de salón, enchufe antena t.v., cable/satélite, acceso internet, acceso internet alta velocidad, wifi, armario, ropero, mosquitero de ventanas, calefacción central, estufa de madera, claraboya, cortinas, doble vidriera, alarma robo, alarma fuego

• **Electrodomésticos :**

Vajilla/cubiertos, utensilios de cocina, cafetera, cafetera eléctrica, hervidor eléctrico, placa eléctrica, horno, microondas, campana extractora, nevera, lavavajilla, lavadora, aspirador, plancha, tabla de planchar

Exterior

• **Superficie terreno :**

1500m²

• **Instalación exterior :**

Terraza 30m²

• **Marco exterior :**

Patio privado, terreno cerrado, jardín paisajístico 18m², césped 18m², huerto 1500m²

• **Instalaciones exteriores :**

Barbacoa, mesa(s) de jardín, 6 silla(s) de jardín, sombrilla, balancín, columpio



cuarto de baño

Servicios

• **Colada :**

Ropa blanca suplemento (1 X / por semana +5€), Edredón(es), Almohada(s)

• **Casa :**

Limpieza suplemento (1 X / por semana +40 €), Retirada de la nieve, Aparcamiento

• **Personal :**

Niñero/a suplemento

Informaciones prácticas

• **Informaciones prácticas**

Niños bienvenidos

Animales aceptados bajo condiciones (informarse con el propietario)

Presencia en el lugar : animales domésticos

Alquiler no fumador, cobertura teléfono

móvil, transporte personal recomendado

Agua : caliente/fría

Tensión eléctrica : 220-240V / 50Hz

Corriente eléctrica : red (eléctrica)



habitación joven

Plano de disposición

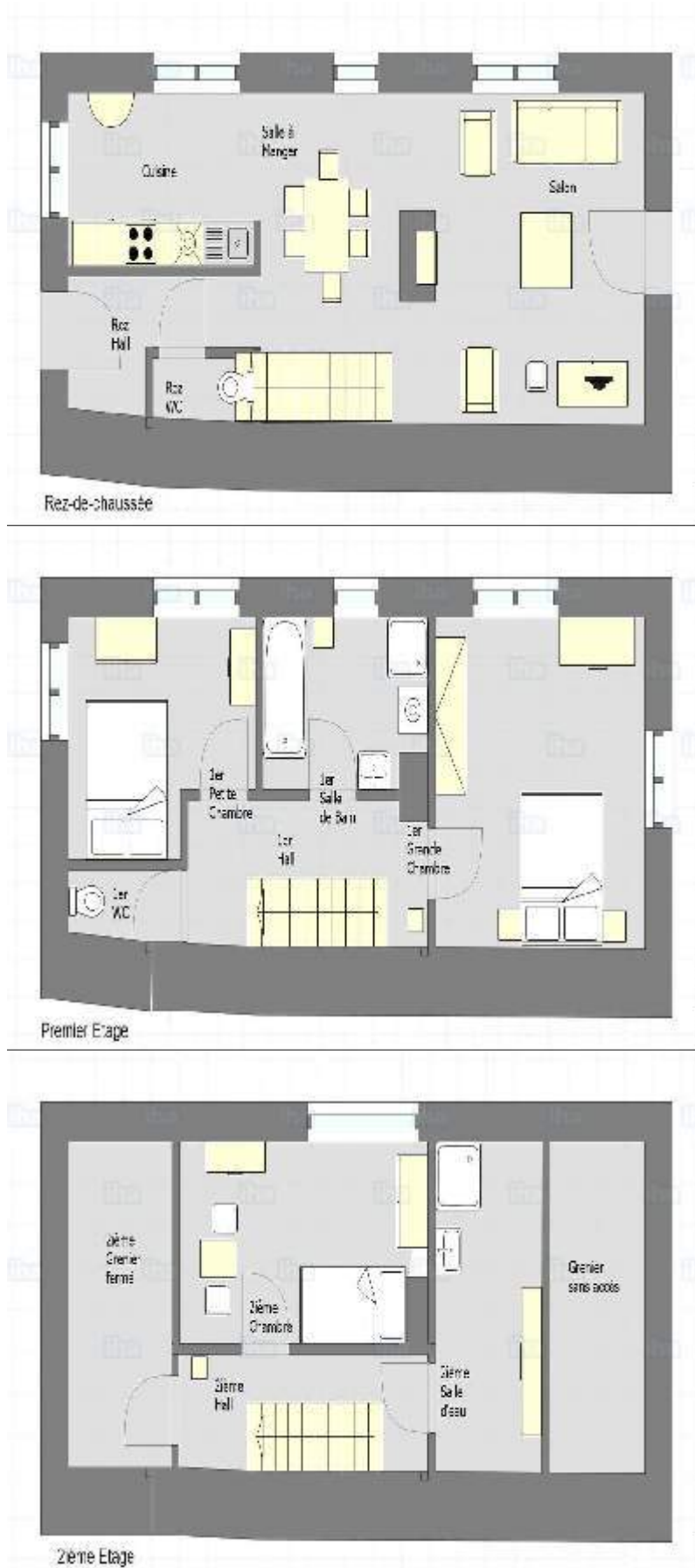

Album de fotos - 1



habitación principal



habitación grande



área de cocina



habitación principal



habitación joven

Album de fotos - 2



cuarto de baño



Instalaciones de ocio



sala de televisión

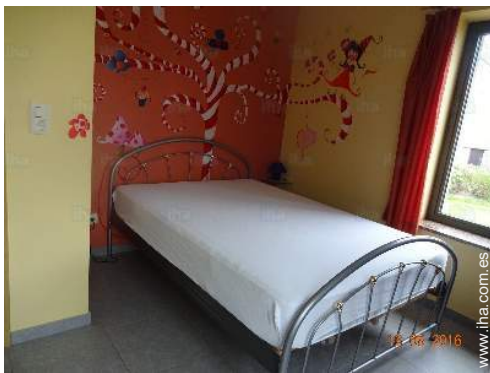

habitación principal



Los extras



habitación principal



instalación interior



la casa



la propiedad

Localización



Localización & acceso

" En las Ardenas belgas, cerca de la Gran Ducado de Luxemburgo. A pocos kilómetros de la autopista E25. "



Coordenadas GPS en grados, minutos, segundos: Latitud 50°0'51.18"N - Longitud 5°47'2.57"E (Alojamiento)

Dirección

→ Mageret 11
6600 Bastogne

• Autopista (salida) E25 - N847 Mabompré

→ Mabompré, Provincia de Luxemburgo,
Valonia, Bélgica
→ Distancia : 10km
→ Tiempo : 10'

• Autopista (salida) E25 - N854 Hemroulle

→ Bastogne, Provincia de Luxemburgo,
Valonia, Bélgica
→ Distancia : 5km
→ Tiempo : 5'

• Arlon : (34km)

- Houffalize : (16km)
- La Roche en Ardenne : (30km)

Contacto

Idiomas
hablados



Calendario de disponibilidades - a partir de : enero 2020

En	Mi	J	V	S	D	L	M	Mi	J	V	S	D	L	M	Mi	J	V	S	D	L	M	Mi	J	V							
2020	1	2	3	4	5	6	7	8	9	10	11	12	13	14	15	16	17	18	19	20	21	22	23	24	25	26	27	28	29	30	31

Feb	S	D	L	M	Mi	J	V	S	D	L	M	Mi	J	V	S	D	L	M	Mi	J	V	S							
2020	1	2	3	4	5	6	7	8	9	10	11	12	13	14	15	16	17	18	19	20	21	22	23	24	25	26	27	28	29
	-	-	-	-	-	-	-	-	-	-	-	-	-	-	-	-	-	-	-	-	-	-	-	-	-	-	-	-	-

Mar	D	L	M	Mi	J	V	S	D	L	M	Mi	J	V	S	D	L	M	Mi	J	V	S	D	L	M							
2020	1	2	3	4	5	6	7	8	9	10	11	12	13	14	15	16	17	18	19	20	21	22	23	24	25	26	27	28	29	30	31
	-	-	-	-	-	-	-	-	-	-	-	-	-	-	-	-	-	-	-	-	-	-	-	-	-	-	-	-	-	-	

Ab	Mi	J	V	S	D	L	M	Mi	J	V	S	D	L	M	Mi	J	V	S	D	L	M	Mi	J							
2020	1	2	3	4	5	6	7	8	9	10	11	12	13	14	15	16	17	18	19	20	21	22	23	24	25	26	27	28	29	30
	-	-	-	-	-	-	-	-	-	-	-	-	-	-	-	-	-	-	-	-	-	-	-	-	-	-	-	-	-	-

May	V	S	D	L	M	Mi	J	V	S	D	L	M	Mi	J	V	S	D	L	M	Mi	J	V	S	D							
2020	1	2	3	4	5	6	7	8	9	10	11	12	13	14	15	16	17	18	19	20	21	22	23	24	25	26	27	28	29	30	31
	-	-	-	-	-	-	-	-	-	-	-	-	-	-	-	-	-	-	-	-	-	-	-	-	-	-	-	-	-	-	

Jun	L	M	Mi	J	V	S	D	L	M	Mi	J	V	S	D	L	M	Mi	J	V	S	D	L	M							
2020	1	2	3	4	5	6	7	8	9	10	11	12	13	14	15	16	17	18	19	20	21	22	23	24	25	26	27	28	29	30
	-	-	-	-	-	-	-	-	-	-	-	-	-	-	-	-	-	-	-	-	-	-	-	-	-	-	-	-	-	-

Jul	Mi	J	V	S	D	L	M	Mi	J	V	S	D	L	M	Mi	J	V	S	D	L	M	Mi	J	V							
2020	1	2	3	4	5	6	7	8	9	10	11	12	13	14	15	16	17	18	19	20	21	22	23	24	25	26	27	28	29	30	31
	-	-	-	-	-	-	-	-	-	-	-	-	-	-	-	-	-	-	-	-	-	-	-	-	-	-	-	-	-	-	

Ag	S	D	L	M	Mi	J	V	S	D	L	M	Mi	J	V	S	D	L	M	Mi	J	V	S	D	L							
2020	1	2	3	4	5	6	7	8	9	10	11	12	13	14	15	16	17	18	19	20	21	22	23	24	25	26	27	28	29	30	31
	-	-	-	-	-	-	-	-	-	-	-	-	-	-	-	-	-	-	-	-	-	-	-	-	-	-	-	-	-	-	

Sep	M	Mi	J	V	S	D	L	M	Mi	J	V	S	D	L	M	Mi	J	V	S	D	L	M	Mi							
2020	1	2	3	4	5	6	7	8	9	10	11	12	13	14	15	16	17	18	19	20	21	22	23	24	25	26	27	28	29	30
	-	-	-	-	-	-	-	-	-	-	-	-	-	-	-	-	-	-	-	-	-	-	-	-	-	-	-	-	-	-

Oct	J	V	S	D	L	M	Mi	J	V	S	D	L	M	Mi	J	V	S	D	L	M	Mi	J	V	S							
2020	1	2	3	4	5	6	7	8	9	10	11	12	13	14	15	16	17	18	19	20	21	22	23	24	25	26	27	28	29	30	31
	-	-	-	-	-	-	-	-	-	-	-	-	-	-	-	-	-	-	-	-	-	-	-	-	-	-	-	-	-	-	

 Reservado



Calendario de disponibilidades - a partir de : octubre 2020





Nov	D	L	M	Mi	J	V	S	D	L	M	Mi	J	V	S	D	L	M	Mi	J	V	S	D	L	M	Mi	J	V	S	D	L
2020	1	2	3	4	5	6	7	8	9	10	11	12	13	14	15	16	17	18	19	20	21	22	23	24	25	26	27	28	29	30
	-	-	-	-	-	-	-	-	-	-	-	-	-	-	-	-	-	-	-	-	-	-	-	-	-	-	-	-	-	-

Dic	M	Mi	J	V	S	D	L	M	Mi	J	V	S	D	L	M	Mi	J	V	S	D	L	M	Mi	J							
2020	1	2	3	4	5	6	7	8	9	10	11	12	13	14	15	16	17	18	19	20	21	22	23	24	25	26	27	28	29	30	31
	-	-	-	-	-	-	-	-	-	-	-	-	-	-	-	-	-	-	-	-	-	-	-	-	-	-	-	-	-	-	

 Reservado

Mes : [Siguiente >>](#)

Precios del alquiler - Casa Rural - Casa de Pueblo - de 4 a 6 Persona(s)

Precios	Noche	Fin de semana	Semana	2 semanas	Mes
 Temporada Baja	-	180€	300€ (Sábado)	570€ (Sábado)	-
 Temporada Media	-	190€	350€ (Sábado)	665€ (Sábado)	-
 Temporada Alta	-	-	400€ (Sábado)	760€ (Sábado)	-
 Fiestas especiales	-	-	440€ (Sábado)	836€ (Sábado)	-

(Día de llegada)

[Reservar](#)

Condiciones de reservas

• Reserva

- Pago en el momento de reservar : 25% del importe del alquiler
- Pago del saldo : 1 mes antes de la estancia
- Fianza requerida : 150€

• Alquiler

- Gastos suplementarios
- Impuesto de estancias suplementarios
- Forfait limpieza suplementario : 40€
- Prever suplemento para :
- leña

Modalidades de pago aceptadas

- Giro bancario • Efectivo

[▶ Reservar](#)

[▶ Contactar al propietario](#)

Contacte directamente con los propietarios

www.iha.com.es
N° del anuncio
72851
[>> Reservar <<](#)

Contacto

Idiomas
hablados

