

Casa Rural Audomarois "La Motte d'Antan"



Casa Rural - Casa con Encanto,
individual, a ras del suelo en un(a)
Explotación agrícola

Marco : agradable, natural

Capacidad : de 1 a 8 persona(s)
Dormitorio(s) : 4



Gîtes de France (3 espigas)

Escoeuilles - Paso de Calais (62) - Norte Paso de Calais
Francia

Nº del anuncio 34965

www.ihacom.es



>> ALQUILERES DE VACACIONES

DE PARTICULAR A PARTICULAR

Casa Rural



Casa Rural - Casa con Encanto, individual, a ras del suelo en un(a) Explotación agrícola

- Ideal para varias familias, pareja con bebé
- Vista : campo, pueblo
- Marco : agradable, natural

Los extras

- Aparcamiento :
Aparcamiento no cubierto : 2 plaza(s) reservada(s).
- Ventajas :
Mesa de ping-pong
- instalaciones de bebé :
Silla de bebé



área de cocina

Medios Ambientes y localización



Mar

Ocio

- Actividades de ocio a menos de 20 Km / 12 millas :

Barca a pedal, golf, poni club, camino para pasear, caminata, carrovelismo

- Encuadramiento :

Escuela de vela, escuela de tenis, escuela de equitación

- Zonas atractivas y relajación :

Bar, restaurante, cine, parque y jardín, parque de atracciones, parque marino, sitio histórico, museo, bodega y degustación de vino, casino, hipódromo, centro de talasoterapia, centro de belleza, Granja biológica

Medio Ambiente

- Sitio :

Piscina climatizada 10km
Mar/océano 25km
Recorrido de golf 18 hoyos 10km
Lago 15km
Bosque 15km

- Comodidades :

Panadería 100m
Catering 10km
Pequeños comercios 100m
Supermercado 10km
Peluquería 4km
Correos 10km
Banco 10km
Cajero automático 10km
Farmacia 10km
Médico 10km
Enfermera 5km
Hospital 25km



habitación



cuarto de estar



habitación

Interior

- **Capacidad de alojamiento :**
de 1 a 8 persona(s) (8 adultos)
- **Superficie habitable :**
100m²
- **Disposición interior :**
4 dormitorio(s), 3 aseo, 3 Servicio, cuarto de estar, salón, área de cocina, comedor, entresuelo, sala de televisión, despensa
- **litera-cama(s) :**
4 cama de matrimonio, 1 cuna
- **Confort :**
T.V., juego de salón, colección de libros, teléfono, armario, ropero, calefacción eléctrica, ventanal, persianas enrollables
- **Electrodomésticos :**
Vajilla/cubiertos, utensilios de cocina, cafetera, hervidor eléctrico, tostador, exprimidor, robot doméstico, cocina eléctrica, placa eléctrica, horno, microondas, campana extractora, nevera, congelador, lavavajilla, lavadora, aspirador, plancha

Exterior

- **Superficie terreno :**
150m²
- **Instalación exterior :**
Terraza
- **Marco exterior :**
Patio privado, terreno cerrado
- **Instalaciones exteriores :**
Barbacoa, mesa(s) de jardín, 8 silla(s) de jardín, sombrilla, área de jardín, parque infantil con arena



entresuelo

Servicios

- **Colada :**
Sábanas, Toallas suplemento, Ropa blanca suplemento, Manta(s), Edredón(es), Almohada(s)
- **Casa :**
Limpieza suplemento (+50€)
- **Restauración :**
Desayuno suplemento

Informaciones prácticas

- **Informaciones prácticas**
Niños bienvenidos
Animales no aceptados
Presencia en el lugar : animales domésticos, animales de la granja
Agua : caliente/fría
Corriente eléctrica : red (eléctrica)



aseo

Album de fotos - 1



terraza



área de cocina



cuarto de estar

Album de fotos - 2



habitación

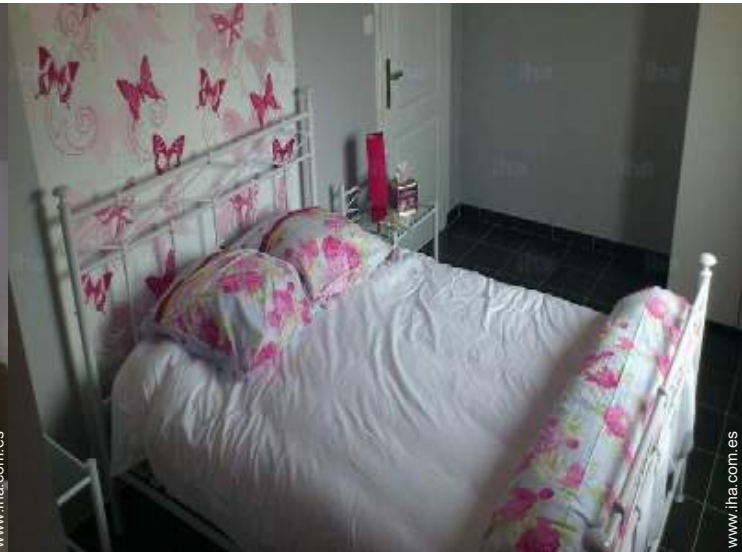

habitación



aseo



entresuelo

Localización



Localización & acceso



Coordenadas GPS en grados, minutos, segundos: Latitud 50°43'34"N - Longitud 1°55'22"E (Alojamiento)

Dirección

→ 11 rue de la Tirée
62850 Escoeuilles

• Autopista (salida) A26

→ Setques, Paso de Calais, Norte Paso de Calais, Francia

→ Distancia : 15km

→ Tiempo : 15'

• Boulogne sur Mer : (25km)

• Saint Omer : (25km)

• Calais : (30km)

Contacto

Idiomas
hablados



Casa Rural
Norte Paso de Calais - Francia
"La Motte d'Antan"

7
[Reservar](#)

Calendario de disponibilidades - a partir de : febrero 2018

| Feb | J | V | S | D | L | M | Mi | J | V | S | D | L | M | Mi | J | V | S | D | L | M | Mi | J | V | S | D | L | M | Mi |
|------|---|---|---|---|---|---|----|---|---|----|----|----|----|----|----|----|----|----|----|----|----|----|----|----|----|----|----|----|
| 2018 | 1 | 2 | 3 | 4 | 5 | 6 | 7 | 8 | 9 | 10 | 11 | 12 | 13 | 14 | 15 | 16 | 17 | 18 | 19 | 20 | 21 | 22 | 23 | 24 | 25 | 26 | 27 | 28 |
| | | | | | | | | | | | | | | | - | - | - | - | - | - | - | - | - | - | - | - | - | - |

| Mar | J | V | S | D | L | M | Mi | J | V | S | D | L | M | Mi | J | V | S | D | L | M | Mi | J | V | S | D | L | M | Mi | J | V | S |
|------|---|---|---|---|---|---|----|---|---|----|----|----|----|----|----|----|----|----|----|----|----|----|----|----|----|----|----|----|----|----|----|
| 2018 | 1 | 2 | 3 | 4 | 5 | 6 | 7 | 8 | 9 | 10 | 11 | 12 | 13 | 14 | 15 | 16 | 17 | 18 | 19 | 20 | 21 | 22 | 23 | 24 | 25 | 26 | 27 | 28 | 29 | 30 | 31 |
| | - | - | - | - | - | - | - | - | - | - | - | - | - | - | - | - | - | - | - | - | - | - | - | - | - | - | - | - | - | - | - |

| Ab | D | L | M | Mi | J | V | S | D | L | M | Mi | J | V | S | D | L | M | Mi | J | V | S | D | L | M | Mi | J | V | S | D | L |
|------|---|---|---|----|---|---|---|---|---|----|----|----|----|----|----|----|----|----|----|----|----|----|----|----|----|----|----|----|----|----|
| 2018 | 1 | 2 | 3 | 4 | 5 | 6 | 7 | 8 | 9 | 10 | 11 | 12 | 13 | 14 | 15 | 16 | 17 | 18 | 19 | 20 | 21 | 22 | 23 | 24 | 25 | 26 | 27 | 28 | 29 | 30 |
| | - | - | - | - | - | - | - | - | - | - | - | - | - | - | - | - | - | - | - | - | - | - | - | - | - | - | - | - | - | - |

| May | M | Mi | J | V | S | D | L | M | Mi | J | V | S | D | L | M | Mi | J | V | S | D | L | M | Mi | J | V | S | D | L | M | Mi | J |
|------|---|----|---|---|---|---|---|---|----|----|----|----|----|----|----|----|----|----|----|----|----|----|----|----|----|----|----|----|----|----|----|
| 2018 | 1 | 2 | 3 | 4 | 5 | 6 | 7 | 8 | 9 | 10 | 11 | 12 | 13 | 14 | 15 | 16 | 17 | 18 | 19 | 20 | 21 | 22 | 23 | 24 | 25 | 26 | 27 | 28 | 29 | 30 | 31 |
| | - | - | - | - | - | - | - | - | - | - | - | - | - | - | - | - | - | - | - | - | - | - | - | - | - | - | - | - | - | - | - |

| Jun | V | S | D | L | M | Mi | J | V | S | D | L | M | Mi | J | V | S | D | L | M | Mi | J | V | S | D | L | M | Mi | J | V | S |
|------|---|---|---|---|---|----|---|---|---|----|----|----|----|----|----|----|----|----|----|----|----|----|----|----|----|----|----|----|----|----|
| 2018 | 1 | 2 | 3 | 4 | 5 | 6 | 7 | 8 | 9 | 10 | 11 | 12 | 13 | 14 | 15 | 16 | 17 | 18 | 19 | 20 | 21 | 22 | 23 | 24 | 25 | 26 | 27 | 28 | 29 | 30 |
| | - | - | - | - | - | - | - | - | - | - | - | - | - | - | - | - | - | - | - | - | - | - | - | - | - | - | - | - | - | - |

| Jul | D | L | M | Mi | J | V | S | D | L | M | Mi | J | V | S | D | L | M | Mi | J | V | S | D | L | M | Mi | J | V | S | D | L | M |
|------|---|---|---|----|---|---|---|---|---|----|----|----|----|----|----|----|----|----|----|----|----|----|----|----|----|----|----|----|----|----|----|
| 2018 | 1 | 2 | 3 | 4 | 5 | 6 | 7 | 8 | 9 | 10 | 11 | 12 | 13 | 14 | 15 | 16 | 17 | 18 | 19 | 20 | 21 | 22 | 23 | 24 | 25 | 26 | 27 | 28 | 29 | 30 | 31 |
| | - | - | - | - | - | - | - | - | - | - | - | - | - | - | - | - | - | - | - | - | - | - | - | - | - | - | - | - | - | - | - |

| Ag | Mi | J | V | S | D | L | M | Mi | J | V | S | D | L | M | Mi | J | V | S | D | L | M | Mi | J | V | S | D | L | M | Mi | J | V |
|------|----|---|---|---|---|---|---|----|---|----|----|----|----|----|----|----|----|----|----|----|----|----|----|----|----|----|----|----|----|----|----|
| 2018 | 1 | 2 | 3 | 4 | 5 | 6 | 7 | 8 | 9 | 10 | 11 | 12 | 13 | 14 | 15 | 16 | 17 | 18 | 19 | 20 | 21 | 22 | 23 | 24 | 25 | 26 | 27 | 28 | 29 | 30 | 31 |
| | - | - | - | - | - | - | - | - | - | - | - | - | - | - | - | - | - | - | - | - | - | - | - | - | - | - | - | - | - | - | - |

| Sep | S | D | L | M | Mi | J | V | S | D | L | M | Mi | J | V | S | D | L | M | Mi | J | V | S | D | L | M | Mi | J | V | S | D |
|------|---|---|---|---|----|---|---|---|---|----|----|----|----|----|----|----|----|----|----|----|----|----|----|----|----|----|----|----|----|----|
| 2018 | 1 | 2 | 3 | 4 | 5 | 6 | 7 | 8 | 9 | 10 | 11 | 12 | 13 | 14 | 15 | 16 | 17 | 18 | 19 | 20 | 21 | 22 | 23 | 24 | 25 | 26 | 27 | 28 | 29 | 30 |
| | - | - | - | - | - | - | - | - | - | - | - | - | - | - | - | - | - | - | - | - | - | - | - | - | - | - | - | - | - | - |

| Oct | L | M | Mi | J | V | S | D | L | M | Mi | J | V | S | D | L | M | Mi | J | V | S | D | L | M | Mi | J | V | S | D | L | M | Mi |
|------|---|---|----|---|---|---|---|---|---|----|----|----|----|----|----|----|----|----|----|----|----|----|----|----|----|----|----|----|----|----|----|
| 2018 | 1 | 2 | 3 | 4 | 5 | 6 | 7 | 8 | 9 | 10 | 11 | 12 | 13 | 14 | 15 | 16 | 17 | 18 | 19 | 20 | 21 | 22 | 23 | 24 | 25 | 26 | 27 | 28 | 29 | 30 | 31 |
| | - | - | - | - | - | - | - | - | - | - | - | - | - | - | - | - | - | - | - | - | - | - | - | - | - | - | - | - | - | - | - |

| Nov | J | V | S | D | L | M | Mi | J | V | S | D | L | M | Mi | J | V | S | D | L | M | Mi | J | V | S | D | L | M | Mi | J | V |
|------|---|---|---|---|---|---|----|---|---|----|----|----|----|----|----|----|----|----|----|----|----|----|----|----|----|----|----|----|----|----|
| 2018 | 1 | 2 | 3 | 4 | 5 | 6 | 7 | 8 | 9 | 10 | 11 | 12 | 13 | 14 | 15 | 16 | 17 | 18 | 19 | 20 | 21 | 22 | 23 | 24 | 25 | 26 | 27 | 28 | 29 | 30 |
| | - | - | - | - | - | - | - | - | - | - | - | - | - | - | - | - | - | - | - | - | - | - | - | - | - | - | - | - | - | - |

Calendario de disponibilidades - a partir de : noviembre 2018

| Dic | S | D | L | M | Mi | J | V | S | D | L | M | Mi | J | V | S | D | L | M | Mi | J | V | S | D | L | | | | | | | |
|------|---|---|---|---|----|---|---|---|---|----|----|----|----|----|----|----|----|----|----|----|----|----|----|----|----|----|----|----|----|----|----|
| 2018 | 1 | 2 | 3 | 4 | 5 | 6 | 7 | 8 | 9 | 10 | 11 | 12 | 13 | 14 | 15 | 16 | 17 | 18 | 19 | 20 | 21 | 22 | 23 | 24 | 25 | 26 | 27 | 28 | 29 | 30 | 31 |
| - | - | - | - | - | - | - | - | - | - | - | - | - | - | - | - | - | - | - | - | - | - | - | - | - | - | - | - | - | - | - | |

| En | M | Mi | J | V | S | D | L | M | Mi | J | V | S | D | L | M | Mi | J | V | S | D | L | M | Mi | J | | | | | | | |
|------|---|----|---|---|---|---|---|---|----|----|----|----|----|----|----|----|----|----|----|----|----|----|----|----|----|----|----|----|----|----|----|
| 2019 | 1 | 2 | 3 | 4 | 5 | 6 | 7 | 8 | 9 | 10 | 11 | 12 | 13 | 14 | 15 | 16 | 17 | 18 | 19 | 20 | 21 | 22 | 23 | 24 | 25 | 26 | 27 | 28 | 29 | 30 | 31 |
| - | - | - | - | - | - | - | - | - | - | - | - | - | - | - | - | - | - | - | - | - | - | - | - | - | - | - | - | - | - | - | |

Mes : [Siguiente >>](#)

Precios del alquiler - Casa Rural - Casa con Encanto - de 1 a 8 Persona(s)

| Precios | Noche | Fin de semana | Semana | 2 semanas | Mes |
|--|-------|---------------|------------------|-----------|-----|
|  Temporada Baja | - | - | 450€ (Sábado) | - | - |
|  Temporada Media | - | - | 500€ (Sábado) | - | - |
|  Temporada Alta | - | - | 550€ (Sábado) | - | - |

(Día de llegada)

[Reservar](#)

Condiciones de reservas

• Reserva

- Pago en el momento de reservar : 250€
- Pago del saldo : a la recepción de las llaves
- Fianza requerida : 500€

• Alquiler

- Gastos incluidos
- Impuesto de estancias incluido

Modalidades de pago aceptadas

- Giro bancario • MasterCard/EuroCard • American Express • Cheque bancario • Efectivo • Cheque de vacaciones

[▶ Reservar](#)

[▶ Contactar al propietario](#)

Contacte directamente con los propietarios

www.iha.com.es
N° del anuncio
34965
>> [Reservar](#) <<

Contacto

Idiomas
hablados

