

Casa Rural Etréham "Gîte de l'aubainerie"

Apartamento amueblado en 10 minutos de Bayeux y a 8 minutos del Port en Bessin



Casa Rural - Casa de Piedra, adosado/a, de 2 plantas, entrada particular, en un(a) Explotación agrícola

Marco : calma, tranquilo

Capacidad : de 4 a 6 persona(s)

Dormitorio(s) : 3

Habitación(s) : 4



Clé vacances (2 llaves)

Etréham - Calvados (14) - Baja Normandía

Francia

Reserva : +33 (0) 231215723 (Francia)

www.ihacom.es



Casa Rural



Casa Rural - Casa de Piedra, adosado/a, de 2 plantas, entrada particular, en un(a) Explotación agrícola

- Ideal para familia, familia grande
- Vista : campo, jardín/parque, patio, campos agrícolas, pradera, pueblo
- Marco : calma, tranquilo

" Diseño: 4 ambiente (s), 3 dormitorio (s), baño (s), cuarto de ducha (s), 2 WC, salón comedor, cocina, comedor, altillo, sala de TV. Ropa de cama / cama (s): dual 2 cama (s) (s), 1 sofa-cama (s) 2 pers, 2 cama (s) individual (s), 1 posibilidad durmiendo (adicional (s)). Confort: TV, enchufe antena TV, armario, calefacción eléctrica, ventana de techo, cortinas, doble acristalamiento, persianas automáticas, alarma de seguridad contra incendios. Equipamiento doméstico: platos/cubiertos, utensilios y utensilios de cocina, cafetera, cafetera eléctrica, tostadora, procesador de alimentos, cocina eléctrica, horno, microondas, campana extractora, nevera, congelador, lavadora, aspiradora, plancha, tabla de planchar. "

Los extras

- Aparcamiento :
Aparcamiento no cubierto : en la residencia.



vista de conjunto

Medios Ambientes y localización



Campo



Golf



Pesca

" Sitio: - Playa 10km - Rocky Beach 2.5 km - piscina pública 3km - Golf 18 hoyos 2, 5km. Instalaciones: - aldea de centro centro de < 50 m 2, 5 km-Alquiler una bicicleta/mountain bike 3km - panadería 2 km-pequeño negocio 2, barbería 5km - Super mercado 3km - 2, 5km - Cyber Café 3km - Poste 2, 5km - Banco 3 km-vending máquina entradas 2. doctor 5km - farmacia 2, 5km - 2. hospital 5km - enfermera 2, 5km - 3 km. Recreación dentro de 20 km/12 millas: natación, buceo, windsurf, vela, golf, paseos a caballo, paseo road, senderismo, ciclismo de montaña (circuito de ruta), speedsail, cometa voladora, parapente, ULM, viaje en barco, montar caballo, mini golf, bolos, golf, pesca, pesca deportiva, zona de petanca. Coaching personal: escuela de vela. Lugares de interés y relajación: de bar, discoteca, restaurante, cine, Museo, antiguo & mercadillo, tienda artesanal "

Ocio

- Actividades de ocio a menos de 20 Km / 12 millas :

Baño, buceo, windsurf, vela, golf, centro de equitación, camino para pasear, caminata, MTB (itinerario circuito), carovelismo, cometa, paracaidismo ascendente, ULM, excursión en barco, paseo a caballo, mini golf, juego de bolos, acrobancha, pesca, pesca con caña, terreno de petanca

- Encuadramiento :

Escuela de vela

- Zonas atractivas y relajación :

Bar, discoteca, restaurante, cine, museo, antigüedades y brocante, tienda de artesanía, sauna

Medio Ambiente

- Sitio :

Playa de arena 10km
Playa de roca 2,5km
Piscina pública 3km
Recorrido de golf 18 hoyos 2,5km

- Comodidades :

Centro del pueblo <50m
El centro 2,5km
Alquiler de bici/MTB 3km
Panadería 2km
Pequeños comercios 2,5km
Supermercado 3km
Peluquería 2,5km
Cibercafé 3km
Correos 2,5km
Banco 3km
Cajero automático 2,5km
Farmacia 2,5km
Médico 2,5km

Enfermera 2,5km
Hospital 3km



rincón comedor



fachada



vista desde la cocina

Interior

- **Capacidad de alojamiento :**
de 4 a 6 persona(s) (4 adultos, 2 niño(s))
- **Superficie habitable :**
80m²
- **Disposición interior :**
4 habitación(s), 3 dormitorio(s), cuarto de baño, aseo, 2 Servicio, salón, cocina americana, rincón comedor, entresuelo, sala de televisión
- **litera-cama(s) :**
2 cama de matrimonio, 1 sofá cama 2 pers, 2 cama sencilla, 1 posibilidad cama(s) suplementaria(s)
- **Confort :**
T.V., enchufe antena t.v., armario, ropero, calefacción eléctrica, claraboya, cortinas, doble vidriera, persianas automáticas, alarma fuego
- **Electrodomésticos :**
Vajilla/cubiertos, utensilios de cocina, cafetera, cafetera eléctrica, tostador, robot doméstico, cocina eléctrica, horno, microondas, campana extractora, nevera, congelador, lavadora, aspirador, plancha, tabla de planchar

Exterior

- **Superficie terreno :**
200m²
- **Instalación exterior :**
Terraza
- **Marco exterior :**
Jardín 25m², césped
- **Instalaciones exteriores :**
Barbacoa, mesa(s) de jardín, 6 silla(s) de jardín, sombrilla, 2 reposera(s)

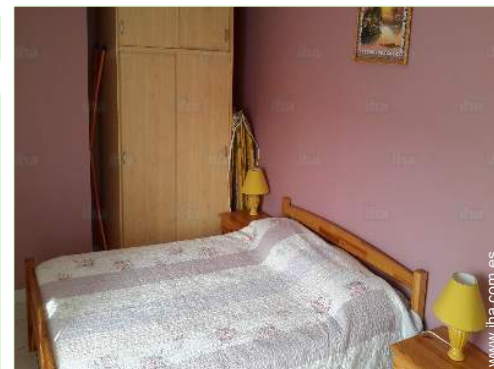

habitación

Servicios

- **Colada :**
Sábanas suplemento (1 X / por semana +30 €), Ropa blanca suplemento (1 X / por semana +10€), Manta(s), Almohada(s)
- **Casa :**
Limpieza inicial suplemento (+45€)

Informaciones prácticas

- **Informaciones prácticas**
Niños bienvenidos
Presencia en el lugar : animales domésticos, animales de la granja
Alquiler no fumador, transporte personal recomendado
Tensión eléctrica : 110-120V / 60Hz



habitación

Album de fotos - 1



vista de conjunto



fachada



rincón comedor

Album de fotos - 2



vista desde la cocina



habitación



habitación



habitación niño

Ruta de acceso



Localización & acceso

" RN 13 salida 38 BESSIN, MOSLES Tour. Después de Tour en Bessin en la Coopérative de creully Dirección étréham "

 Coordenadas GPS en grados, minutos, segundos: Latitud 49°19'3"N - Longitud 0°47'31"O (Alojamiento)

Dirección

→ ferme de l'aubainerie
hameaux Becquet
14400 Etréham

● Estación de tren Bayeux

→ Bayeux, Calvados, Baja Normandía,
Francia
→ Distancia : 7,5km
→ Tiempo : 40'

● Autopista (salida) sortie N°38

→ Sully, Calvados, Baja Normandía,
Francia
→ Distancia : 5km
→ Tiempo : 10'

● Aeropuerto Caen Carpiquet

→ Caen, Calvados, Baja Normandía,
Francia
→ Distancia : 30km
→ Tiempo : 1h

- Port en Bessin Huppain : (2,5km)
- Maisons : (3km)
- Bayeux : (7,5km)

Contacto

Idiomas
hablados



Localización



Calendario de disponibilidades - a partir de : octubre 2017

Oct	D	L	M	Mi	J	V	S	D	L	M	Mi	J	V	S	D	L	M	Mi	J	V	S	D	L	M	Mi	J	V	S	D	L	M
2017	1	2	3	4	5	6	7	8	9	10	11	12	13	14	15	16	17	18	19	20	21	22	23	24	25	26	27	28	29	30	31

Nov	Mi	J	V	S	D	L	M	Mi	J	V	S	D	L	M	Mi	J	V	S	D	L	M	Mi	J	V	S	D	L	M	Mi	J
2017	1	2	3	4	5	6	7	8	9	10	11	12	13	14	15	16	17	18	19	20	21	22	23	24	25	26	27	28	29	30
	-	-	-	-	-	-	-	-	-	-	-	-	-	-	-	-	-	-	-	-	-	-	-	-	-	-	-	-	-	-

Dic	V	S	D	L	M	Mi	J	V	S	D	L	M	Mi	J	V	S	D	L	M	Mi	J	V	S	D	L	M	Mi	J	V	S	D
2017	1	2	3	4	5	6	7	8	9	10	11	12	13	14	15	16	17	18	19	20	21	22	23	24	25	26	27	28	29	30	31
	-	-	-	-	-	-	-	-	-	-	-	-	-	-	-	-	-	-	-	-	-	-	-	-	-	-	-	-	-	-	-

En	L	M	Mi	J	V	S	D	L	M	Mi	J	V	S	D	L	M	Mi	J	V	S	D	L	M	Mi	J	V	S	D	L	M	Mi
2018	1	2	3	4	5	6	7	8	9	10	11	12	13	14	15	16	17	18	19	20	21	22	23	24	25	26	27	28	29	30	31
	-	-	-	-	-	-	-	-	-	-	-	-	-	-	-	-	-	-	-	-	-	-	-	-	-	-	-	-	-	-	-

Feb	J	V	S	D	L	M	Mi	J	V	S	D	L	M	Mi	J	V	S	D	L	M	Mi	J	V	S	D	L	M	Mi
2018	1	2	3	4	5	6	7	8	9	10	11	12	13	14	15	16	17	18	19	20	21	22	23	24	25	26	27	28
	-	-	-	-	-	-	-	-	-	-	-	-	-	-	-	-	-	-	-	-	-	-	-	-	-	-	-	-

Mar	J	V	S	D	L	M	Mi	J	V	S	D	L	M	Mi	J	V	S	D	L	M	Mi	J	V	S	D	L	M	Mi	J	V	S
2018	1	2	3	4	5	6	7	8	9	10	11	12	13	14	15	16	17	18	19	20	21	22	23	24	25	26	27	28	29	30	31
	-	-	-	-	-	-	-	-	-	-	-	-	-	-	-	-	-	-	-	-	-	-	-	-	-	-	-	-	-	-	

Ab	D	L	M	Mi	J	V	S	D	L	M	Mi	J	V	S	D	L	M	Mi	J	V	S	D	L	M	Mi	J	V	S	D	L
2018	1	2	3	4	5	6	7	8	9	10	11	12	13	14	15	16	17	18	19	20	21	22	23	24	25	26	27	28	29	30
	-	-	-	-	-	-	-	-	-	-	-	-	-	-	-	-	-	-	-	-	-	-	-	-	-	-	-	-	-	

May	M	Mi	J	V	S	D	L	M	Mi	J	V	S	D	L	M	Mi	J	V	S	D	L	M	Mi	J	V	S	D	L	M	Mi	J
2018	1	2	3	4	5	6	7	8	9	10	11	12	13	14	15	16	17	18	19	20	21	22	23	24	25	26	27	28	29	30	31
	-	-	-	-	-	-	-	-	-	-	-	-	-	-	-	-	-	-	-	-	-	-	-	-	-	-	-	-	-	-	

Jun	V	S	D	L	M	Mi	J	V	S	D	L	M	Mi	J	V	S	D	L	M	Mi	J	V	S	D	L	M	Mi	J	V	S
2018	1	2	3	4	5	6	7	8	9	10	11	12	13	14	15	16	17	18	19	20	21	22	23	24	25	26	27	28	29	30
	-	-	-	-	-	-	-	-	-	-	-	-	-	-	-	-	-	-	-	-	-	-	-	-	-	-	-	-	-	

Jul	D	L	M	Mi	J	V	S	D	L	M	Mi	J	V	S	D	L	M	Mi	J	V	S	D	L	M	Mi	J	V	S	D	L	M
2018	1	2	3	4	5	6	7	8	9	10	11	12	13	14	15	16	17	18	19	20	21	22	23	24	25	26	27	28	29	30	31
	-	-	-	-	-	-	-	-	-	-	-	-	-	-	-	-	-	-	-	-	-	-	-	-	-	-	-	-	-	-	

Temporada Baja Temporada Media

Calendario de disponibilidades - a partir de : julio 2018

Ag	Mi	J	V	S	D	L	M	Mi	J	V	S	D	L	M	Mi	J	V	S	D	L	M	Mi	J	V							
2018	1	2	3	4	5	6	7	8	9	10	11	12	13	14	15	16	17	18	19	20	21	22	23	24	25	26	27	28	29	30	31

Sep	S	D	L	M	Mi	J	V	S	D	L	M	Mi	J	V	S	D	L	M	Mi	J	V	S	D							
2018	1	2	3	4	5	6	7	8	9	10	11	12	13	14	15	16	17	18	19	20	21	22	23	24	25	26	27	28	29	30



Temporada Baja



Temporada Media

[Mes : Siguiente >>](#)

Precios del alquiler - Casa Rural - Casa de Piedra - de 4 a 6 Persona(s)

Precios	Noche	Fin de semana	Semana	2 semanas	Mes
Temporada Baja	-	200€	280€	-	-
Temporada Media	-	200€	380€ (Sábado)	-	-
Temporada Alta	-	-	480€	-	-

(Día de llegada)

[Reservar](#)

Condiciones de reservas

• Reserva

- Pago en el momento de reservar : 100€
- Fianza requerida : 100€

• Alquiler

- Impuesto de estancias suplementarios
- Forfait limpieza suplementario : 40€

Modalidades de pago aceptadas

- Giro postal internacional
- Giro bancario
- Cheque bancario
- Efectivo
- Cheque de vacaciones

[▶ Reservar](#)

[▶ Contactar al propietario](#)

Contacte directamente con los propietarios

www.iha.com.es
N° del anuncio
35636
>> Reservar <<

Contacto

Idiomas
hablados

