

Casa Rural Costa Azul "La Bergerie"



Casa Rural - Casa de Piedra,
individual, a ras del suelo, entrada
particular, en un(a) Propiedad privada

Marco : rústico, propicio al descanso

Capacidad : de 1 a 5 persona(s)
Dormitorio(s) : 2

La Garde Freinet - Var (83) - Provenza Alpes Costa Azul
Francia

Reserva : +33 (0) 4 78 83 56 52 (Francia)

N° del anuncio 56955

www.iha.com.es



Casa Rural



Casa Rural - Casa de Piedra, individual, a ras del suelo, entrada particular, en un(a) Propiedad privada

- Ideal para todo público, depostista(s)
- Vista : panorámica, sin vecinos, campo, piscina, jardín/parque, pueblo
- Marco : rústico, propicio al descanso
- Exposición : Sur

Los extras

• Piscina :

Piscina privada, rectangular (largura 7m, anchura 3,50m), trampolín, sistema de iluminación, acceso por la escalera, seguridad niño (abierta desde '01 mayo' hasta '30 octubre')

• Aparcamiento :

Aparcamiento no cubierto : 2 en el terreno.

• instalaciones de bebé :

Parque infantil

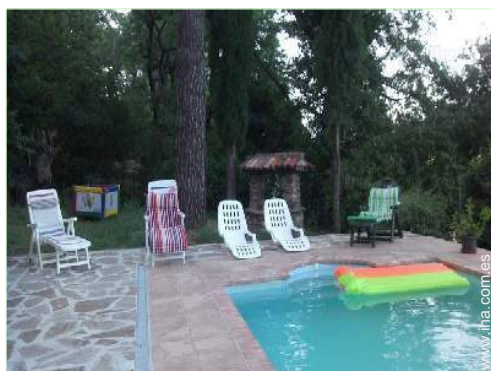

la propiedad

Medios Ambientes y localización



Campo



Cultura

Ocio

• Actividades de ocio a menos de 20 Km / 12 millas :

Baño, barca a pedal, buceo, submarinismo, banana boat, esquí náutico, jet ski, surf, windsurf, vela, kitesurf, piragüismo, golf, tenis, polo, centro de equitación, sendero costero/forestal, caminata, MTB (itinerario circuito), paracaidismo ascendente, excursión en barco, paseo a caballo, mini golf, juego de bolos, caza, acrobancha, pesca, pesca de altura, pesca submarina, terreno de petanca

• Encuadramiento :

Escuela de vela, escuela de buceo, escuela de tenis, escuela de equitación

• Zonas atractivas y relajación :

Bar, discoteca, restaurante, cine, parque de atracciones, zoo/parque de animales, parque marino, reserva natural, galería de arte, sitio histórico, museo, teatro de verano, festival, antigüedades y brocante, tienda de artesanía, bodega y degustación de vino, casino, centro de talasoterapia, centro de rehabilitación, Granja biológica

Medio Ambiente

• Sitio :

Mar/océano 15km
Playa de arena 15km
Playa nudista 20km
Cala 20km
Piscina pública 200m
Pista de tenis pública 200m
Recorrido de golf 18 hoyos 20km
Base aeronáutica 40km
Anuncio de windsurf 15km
Descensos >50km
Acantilado 50km
Lago 40km
Bosque 100m
Cadena montañosa >50km
Puerto deportivo 15km

• Comodidades :

Centro del pueblo 800m
Parada/estación de autobús 800m
Correspondencia autobús playa 800m
Alquiler de bici/MTB 15km
Alquiler de moto/escúter 15km
Alquiler de coche 15km
Alquiler de barco 20km
Alquiler de equipo de buceo 20km
Panadería 800m
Catering 800m
Pequeños comercios 800m
Supermercado 10km
Comercios de lujo y de marcas 20km
Peluquería 800m

Cibercafé 15km
Correos 800m
Banco 800m
Cajero automático 800m
Farmacia 800m
Médico 10km
Enfermera 800m
Hospital 20km



cuenca



fachada



pozo/manantial

Interior

- **Capacidad de alojamiento :**

de 1 a 5 persona(s)

- **Superficie habitable :**

65m²

- **Disposición interior :**

2 dormitorio(s), área de descanso, 1 aseo, 1 Servicio, cuarto de estar 35m², cocina independiente, comedor, rincón chimenea

- **litera-cama(s) :**

1 cama de matrimonio, 1 cama(s) king-size (s), 1 cama sencilla, 2 camas gemelas sencilla, 1 cuna

- **Confort :**

Chimenea, T.V., colección de libros, enchufe antena t.v., cable/satélite, armario, armario empotrado, ropero, secador de pelo, radiador toallero, calefacción eléctrica, cortinas

- **Electrodomésticos :**

Vajilla/cubiertos, utensilios de cocina, cafetera, cafetera eléctrica, tostador, exprimidor, parilla, cocina de gas, cocina eléctrica, horno, microondas, nevera, congelador, lavavajilla, lavadora, aspirador, plancha, tabla de planchar

Exterior

- **Superficie terreno :**

5000m²

- **Instalación exterior :**

Terraza 40m², terraza cubierta 35m²

- **Marco exterior :**

Terreno cerrado 5000m², jardín 500m², madera 2500m², cuenca, pozo/manantial, fuente

- **Instalaciones exteriores :**

Barbacoa, mesa(s) de jardín, 5 silla(s) de jardín, sombrilla, 5 tumbona(s)



terracea cubierta

Servicios

- **Colada :**

Sábanas suplemento (+15€), Toallas suplemento (+15€), Manta(s), Edredón(es), Almohada(s)

- **Casa :**

Limpieza suplemento (1 X / por semana +60 €), Limpieza inicial suplemento (+65€), Servicio de mantenimiento jardín/piscina suplemento (1 X / por semana +25€), Aparcamiento

Informaciones prácticas

- **Informaciones prácticas**

Niños bienvenidos
Animales aceptados bajo condiciones (informarse con el propietario)
Alquiler no fumador, cobertura teléfono móvil, transporte personal recomendado
Agua : caliente/fría
Tensión eléctrica : 220V / 60Hz
Corriente eléctrica : red (eléctrica)

- **Admisión para personas discapacitadas**

Acceso con silla de ruedas



vista desde la casa

Album de fotos - 1



la propiedad



fachada



cuenca



pozo/manantial



vista desde la casa

Album de fotos - 2



terrazza cubierta



terrazza cubierta



piscina privada



cuarto de estar



rincón chimenea



habitación



habitación



cocina independiente

Localización

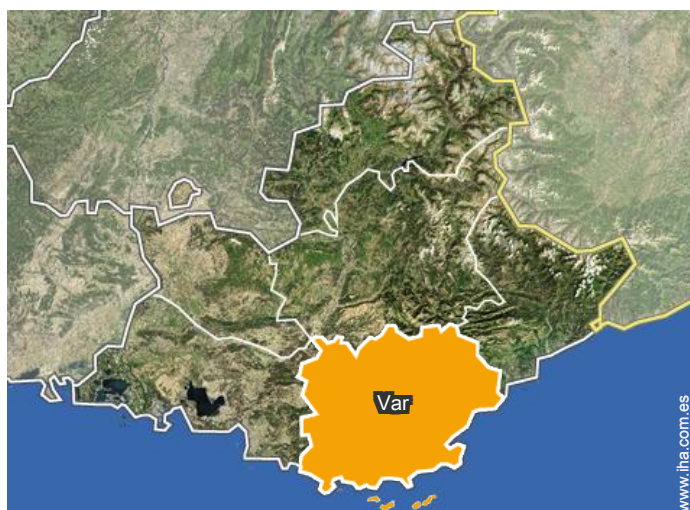

Localización & acceso



Coordenadas GPS en grados, minutos, segundos: Latitud 43°18'59"N - Longitud 6°28'17"E ([Alojamiento](#))

Dirección

→ La Bergerie, route de Feumorane
83680 La Garde Freinet

● Autopista (salida) A7

→ Le Luc, Var, Provenza Alpes Costa Azul,
Francia

→ Distancia : 18km

→ Tiempo : 20'

● Estación de tren Les Arcs Draguignan

→ Draguignan, Var, Provenza Alpes Costa
Azul, Francia

→ Distancia : 25km

→ Tiempo : 30'

● Saint Tropez : (15km)

● Sainte Maxime : (15km)

● Cogolin : (10km)

Contacto

Idiomas
hablados



Calendario de disponibilidades - a partir de : marzo 2019

Mar	V	S	D	L	M	Mi	J	V	S	D	L	M	Mi	J	V	S	D	L	M	Mi	J	V	S	D							
2019	1	2	3	4	5	6	7	8	9	10	11	12	13	14	15	16	17	18	19	20	21	22	23	24	25	26	27	28	29	30	31
																		-	-	-	-	-	-	-	-	-	-	-	-	-	

Ab	L	M	Mi	J	V	S	D	L	M	Mi	J	V	S	D	L	M	Mi	J	V	S	D	L	M							
2019	1	2	3	4	5	6	7	8	9	10	11	12	13	14	15	16	17	18	19	20	21	22	23	24	25	26	27	28	29	30
	-	-	-	-	-	-	-	-	-	-	-	-	-	-	-	-	-	-	-	-	-	-	-	-	-	-	-	-	-	-

May	Mi	J	V	S	D	L	M	Mi	J	V	S	D	L	M	Mi	J	V	S	D	L	M	Mi	J	V							
2019	1	2	3	4	5	6	7	8	9	10	11	12	13	14	15	16	17	18	19	20	21	22	23	24	25	26	27	28	29	30	31
	-	-	-	-	-	-	-	-	-	-	-	-	-	-	-	-	-	-	-	-	-	-	-	-	-	-	-	-	-	-	

Jun	S	D	L	M	Mi	J	V	S	D	L	M	Mi	J	V	S	D	L	M	Mi	J	V	S	D							
2019	1	2	3	4	5	6	7	8	9	10	11	12	13	14	15	16	17	18	19	20	21	22	23	24	25	26	27	28	29	30
	-	-	-	-	-	-	-	-	-	-	-	-	-	-	-	-	-	-	-	-	-	-	-	-	-	-	-	-	-	-

Jul	L	M	Mi	J	V	S	D	L	M	Mi	J	V	S	D	L	M	Mi	J	V	S	D	L	M	Mi							
2019	1	2	3	4	5	6	7	8	9	10	11	12	13	14	15	16	17	18	19	20	21	22	23	24	25	26	27	28	29	30	31
	-	-	-	-	-	-	-	-	-	-	-	-	-	-	-	-	-	-	-	-	-	-	-	-	-	-	-	-	-	-	

Ag	J	V	S	D	L	M	Mi	J	V	S	D	L	M	Mi	J	V	S	D	L	M	Mi	J	V	S							
2019	1	2	3	4	5	6	7	8	9	10	11	12	13	14	15	16	17	18	19	20	21	22	23	24	25	26	27	28	29	30	31
	-	-	-	-	-	-	-	-	-	-	-	-	-	-	-	-	-	-	-	-	-	-	-	-	-	-	-	-	-	-	

Sep	D	L	M	Mi	J	V	S	D	L	M	Mi	J	V	S	D	L	M	Mi	J	V	S	D	L							
2019	1	2	3	4	5	6	7	8	9	10	11	12	13	14	15	16	17	18	19	20	21	22	23	24	25	26	27	28	29	30
	-	-	-	-	-	-	-	-	-	-	-	-	-	-	-	-	-	-	-	-	-	-	-	-	-	-	-	-	-	-

Oct	M	Mi	J	V	S	D	L	M	Mi	J	V	S	D	L	M	Mi	J	V	S	D	L	M	Mi	J							
2019	1	2	3	4	5	6	7	8	9	10	11	12	13	14	15	16	17	18	19	20	21	22	23	24	25	26	27	28	29	30	31
	-	-	-	-	-	-	-	-	-	-	-	-	-	-	-	-	-	-	-	-	-	-	-	-	-	-	-	-	-	-	

Nov	V	S	D	L	M	Mi	J	V	S	D	L	M	Mi	J	V	S	D	L	M	Mi	J	V	S							
2019	1	2	3	4	5	6	7	8	9	10	11	12	13	14	15	16	17	18	19	20	21	22	23	24	25	26	27	28	29	30
	-	-	-	-	-	-	-	-	-	-	-	-	-	-	-	-	-	-	-	-	-	-	-	-	-	-	-	-	-	-

Dic	D	L	M	Mi	J	V	S	D	L	M	Mi	J	V	S	D	L	M	Mi	J	V	S	D	L	M							
2019	1	2	3	4	5	6	7	8	9	10	11	12	13	14	15	16	17	18	19	20	21	22	23	24	25	26	27	28	29	30	31
	-	-	-	-	-	-	-	-	-	-	-	-	-	-	-	-	-	-	-	-	-	-	-	-	-	-	-	-	-	-	

Casa Rural
Var - Provenza Alpes Costa Azul
"La Bergerie"

9

[Reservar](#)

Calendario de disponibilidades - a partir de : diciembre 2019

En	Mi	J	V	S	D	L	M	Mi	J	V	S	D	L	M	Mi	J	V	S	D	L	M	Mi	J	V							
2020	1	2	3	4	5	6	7	8	9	10	11	12	13	14	15	16	17	18	19	20	21	22	23	24	25	26	27	28	29	30	31
-	-	-	-	-	-	-	-	-	-	-	-	-	-	-	-	-	-	-	-	-	-	-	-	-	-	-	-	-	-	-	

Feb	S	D	L	M	Mi	J	V	S	D	L	M	Mi	J	V	S	D	L	M	Mi	J	V	S							
2020	1	2	3	4	5	6	7	8	9	10	11	12	13	14	15	16	17	18	19	20	21	22	23	24	25	26	27	28	29
-	-	-	-	-	-	-	-	-	-	-	-	-	-	-	-	-	-	-	-	-	-	-	-	-	-	-	-	-	-

Mes : [Siguiente >>](#)

Precios del alquiler - Casa Rural - Casa de Piedra - de 1 a 5 Persona(s)

Precios	Noche	Fin de semana	Semana	2 semanas	Mes
 Temporada Baja	125€ > 2	250€ (Viernes)	600€	1100€	1300€
 Temporada Media	140€ > 2	280€ (Viernes)	750€	1350€	2500€
 Temporada Alta	175€ > 2	350€	1250€	2400€	3800€
 Periodo de promoción	120€ (Sábado) > 5	-	-	-	-

(Día de llegada) > Mínimo Noche

[Reservar](#)

Condiciones de reservas

• Reserva

- Pago en el momento de reservar : 25% del importe del alquiler
- Pago del saldo : 3 semanas antes de la estancia
- Fianza requerida : 600€

• Alquiler

- Gastos suplementarios
- Impuesto de estancias suplementarios
- Forfait limpieza suplementario : 60€
- Prever suplemento para :
 - cama(s) suplementaria(s)
 - leña

Modalidades de pago aceptadas

- Giro postal internacional
- Giro bancario
- Cheque bancario
- Travellers Cheques
- Efectivo

[▶ Reservar](#)

[▶ Contactar al propietario](#)

Contacte directamente con los propietarios

www.iha.com.es

N° del anuncio

56955

>> [Reservar](#) <<

Contacto

Idiomas
hablados



N° del anuncio 56955

www.iha.com.es

