

Casa Rural Provence Verte "La Villa Maore"



Casa Rural - Chalet, individual, de 1 planta, entrada particular, en un(a) Camino privado

Marco : calma, agradable

Capacidad : de 2 a 6 persona(s)

Dormitorio(s) : 3

Habitación(s) : 4



Amueblado de Turismo

Nans les Pins - Var (83) - Provenza Alpes Costa Azul
Francia

Reserva : +33 (0) 4 94042386 (Francia)

www.iha.com.es

N° del anuncio 74630



>> ALQUILERES DE VACACIONES

DE PARTICULAR A PARTICULAR

Casa Rural



Casa Rural - Chalet, individual, de 1 planta, entrada particular, en un(a) Camino privado

• Ideal para todo público, familia

- Vista : montaña, campo, piscina, jardín/parque, sobre las azoteas, puesta del sol excepcional
- Marco : calma, agradable
- Exposición : Sureste

Los extras

• Piscina :

Piscina privada, rectangular (largura 8m, anchura 4m), sistema de iluminación, acceso por la escalera, seguridad niño, ducha exterior (abierta desde '01 abril' hasta '30 octubre')

• Tenis :

Tenis en la residencia, 2 raqueta(s) de tenis

• Aparcamiento :

Aparcamiento no cubierto : 1 plaza(s) reservada(s), 2 en el terreno.

• Ventajas :

Dardos, mesa de ping-pong, 4 raqueta(s) de ping-pong, terreno de petanca, 1 juego de bolas de petanca, 1 bici(s)

• instalaciones de bebé :

Silla de bebé, cochecito de niño

Medios Ambientes y localización



Campo



Golf



Equitación



Festival



Cultura

Ocio

- Actividades de ocio a menos de 20 Km / 12 millas :

Baño, barca a pedal, buceo, submarinismo, banana boat, esquí náutico, surf, windsurf, vela, kitesurf, golf, tenis, centro de equitación, poni club, camino para pasear, sendero costero/forestal, caminata, escalada, escalada de rocas, MTB (itinerario circuito), paracaidismo ascendente, excursión en barco, paseo en carro, paseo a caballo, paseo en burro, juego de bolos, tiro al plato, acrobancha, pesca, terreno de petanca

- Encuadramiento :

Escuela de tenis, escuela de equitación

- Zonas atractivas y relajación :

Bar, discoteca, restaurante, cine, parque y jardín, parque de atracciones, zoo/parque de animales, sitio histórico, museo, teatro de verano, festival, antigüedades y brocante, tienda de artesanía, bodega y degustación de vino, sauna, baño turco, centro de rehabilitación, centro de belleza, gimnasio, Granja biológica

Medio Ambiente

- Sitio :

Pistas de esquí >50km
Mar/océano 25km
Playa de arena 25km
Cala 25km
Pista de tenis pública 1km
Recorrido de golf 18 hoyos 1,5km
Spot de surf >50km
Estanque
Lago 50km
Bosque 4km
Puerto deportivo 25km
Varadero 25km

- Comodidades :

Centro del pueblo 500m
Parada/estación de autobús
Alquiler de coche 10km
Panadería 500m
Catering 500m
Pequeños comercios 500m
Supermercado 10km
Peluquería 500m
Correos 500m
Banco 500m
Cajero automático 500m
Farmacia 500m
Médico 500m
Enfermera 200m

Hospital 20km



balcón



la casa



habitación principal

Interior

- **Capacidad de alojamiento :**

de 2 a 6 persona(s) (3 adultos, 3 niño(s))

- **Superficie habitable :**

90m²

- **Disposición interior :**

4 habitación(s), 3 dormitorio(s), 1 aseo, 1 Servicio, cocina independiente, sala de televisión, loggia

- **litera-cama(s) :**

1 cama de matrimonio, 1 sofá cama 2 pers, 1 cama sencilla, 2 literas, 1 cama nido 1 pers, 1 cuna

- **Confort :**

T.V., juego de salón, colección de libros, enchufe antena t.v., cable/satélite, wifi, armario empotrado, ropero, radio-despertador, secador de pelo, ventilador suplementario, calefacción eléctrica, cortinas, doble vidriera, portal teledirigido

- **Electrodomésticos :**

Vajilla/cubiertos, utensilios de cocina, cafetera, cafetera eléctrica, cafetera express, hervidor eléctrico, tostador, exprimidor, robot doméstico, máquina de crepes, aparato de la raclette, parrilla, cocina eléctrica, placa eléctrica, horno, microondas, nevera, congelador, lavadora, aspirador, plancha, tabla de planchar

Exterior

- **Superficie terreno :**

1500m²

- **Instalación exterior :**

Balcón 13m², pérgola 22m²

- **Marco exterior :**

Patio privado, terreno cerrado, jardín, jardín paisajístico > 1000m², césped, huerto 500m², huerta 100m²

- **Instalaciones exteriores :**

Cocina exterior, barbacoa a gas, mesa(s) de jardín, 10 silla(s) de jardín, sombrilla, área de jardín, 2 reposera(s), 2 tumbona(s), 1 hamaca(s), ducha exterior



habitación pequeña

Servicios

- **Colada :**

Sábanas (1 X / por semana), Toallas (1 X / por semana), Ropa blanca (1 X / por semana), Toallas de playa, Edredón(es), Almohada(s)

- **Casa :**

Limpieza suplemento (1 X / por semana), Limpieza inicial suplemento (+50€), Servicio de mantenimiento jardín/piscina, Transferencia estación/aeropuerto suplemento (+50€)

- **Personal :**

Tratamientos de belleza suplemento (+25€), Animador/a suplemento

- **Restauración :**

Desayuno suplemento (+5€), Plato del día suplemento (1 X / por semana +25€), Comida barbacoa suplemento (1 X / por semana +17€), Media pensión suplemento (+30€), Pensión suplemento, Preparación comida local suplemento (1 X / por semana), Preparación de picnic suplemento

Informaciones prácticas

- **Informaciones prácticas**

Niños bienvenidos
Animales no aceptados
Presencia en el lugar : animales domésticos
Cobertura teléfono móvil, transporte personal recomendado
Agua : caliente/fría
Tensión eléctrica : 220-240V / 50Hz
Corriente eléctrica : red (eléctrica)

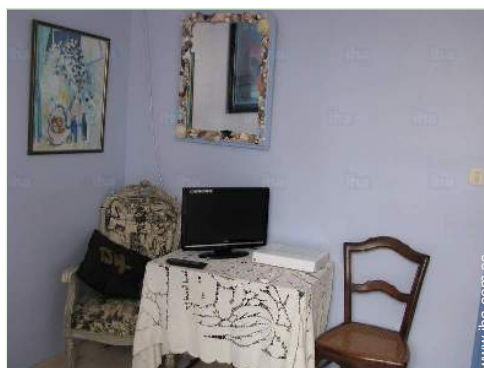

sala de televisión

Album de fotos - 1



vista sobre la piscina



la casa



balcón



habitación principal



sala de televisión



habitación pequeña

Album de fotos - 2



habitación niño



cocina independiente



cocina independiente



Los extras



aseo



vista sobre la piscina

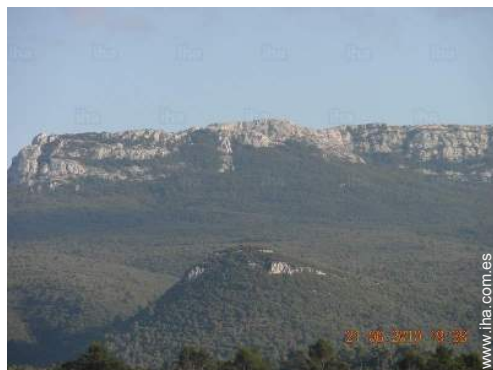

vista desde el balcón



Instalación exterior a disposición de los huéspedes



mobiliario exterior



vista sobre el jardín/parque



Instalaciones exteriores a disposición de los huéspedes



Golf

Localización

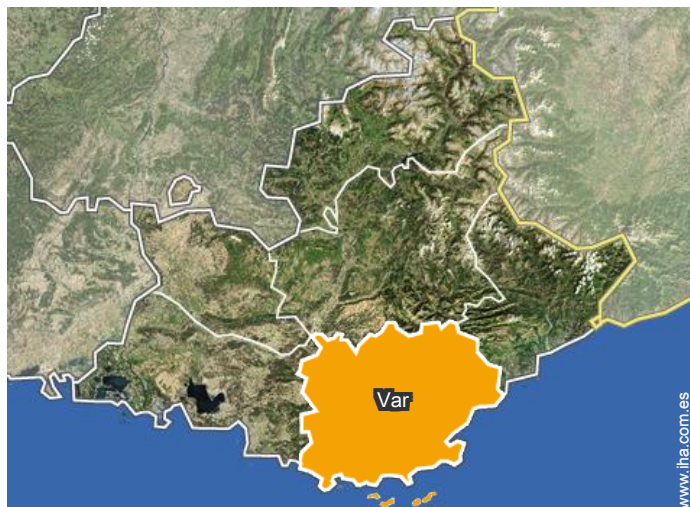

Localización & acceso



Coordenadas GPS en grados, minutos, segundos: Latitud 43°22'11"N - Longitud 5°47'5"E ([Alojamiento](#))

Dirección

→ 18 chemin du centre équestre
83860 Nans les Pins

• Autopista (salida) A8

→ Saint Maximin la Sainte Baume, Var,
Provenza Alpes Costa Azul, Francia

→ Distancia : 10km

→ Tiempo : 10'

• Aeropuerto Marseille Provence

→ Marsella, Bocas del Ródano, Provenza
Alpes Costa Azul, Francia

→ Distancia : 50km

→ Tiempo : 1h

• Estación de tren Marseille Saint Charles

→ Marsella, Bocas del Ródano, Provenza
Alpes Costa Azul, Francia

→ Distancia : 45km

→ Tiempo : 50'

• Saint Maximin la Sainte Baume : (10km)

• Marsella : (40km)

• Aix en Provence : (40km)

Contacto

Idiomas
hablados



Calendario de disponibilidades - a partir de : mayo 2019

May	Mi	J	V	S	D	L	M	Mi	J	V	S	D	L	M	Mi	J	V	S	D	L	M	Mi	J	V	S	D	L	M	Mi	J	V
2019	1	2	3	4	5	6	7	8	9	10	11	12	13	14	15	16	17	18	19	20	21	22	23	24	25	26	27	28	29	30	31

Jun	S	D	L	M	Mi	J	V	S	D	L	M	Mi	J	V	S	D	L	M	Mi	J	V	S	D							
2019	1	2	3	4	5	6	7	8	9	10	11	12	13	14	15	16	17	18	19	20	21	22	23	24	25	26	27	28	29	30
	-	-	-	-	-	-	-	-	-	-	-	-	-	-	-	-	-	-	-	-	-	-	-	-	-	-	-	-	-	-

Jul	L	M	Mi	J	V	S	D	L	M	Mi	J	V	S	D	L	M	Mi	J	V	S	D	L	M	Mi							
2019	1	2	3	4	5	6	7	8	9	10	11	12	13	14	15	16	17	18	19	20	21	22	23	24	25	26	27	28	29	30	31
	-	-	-	-	-	-	-	-	-	-	-	-	-	-	-	-	-	-	-	-	-	-	-	-	-	-	-	-	-	-	

Ag	J	V	S	D	L	M	Mi	J	V	S	D	L	M	Mi	J	V	S	D	L	M	Mi	J	V	S							
2019	1	2	3	4	5	6	7	8	9	10	11	12	13	14	15	16	17	18	19	20	21	22	23	24	25	26	27	28	29	30	31
	-	-	-	-	-	-	-	-	-	-	-	-	-	-	-	-	-	-	-	-	-	-	-	-	-	-	-	-	-	-	

Sep	D	L	M	Mi	J	V	S	D	L	M	Mi	J	V	S	D	L	M	Mi	J	V	S	D	L							
2019	1	2	3	4	5	6	7	8	9	10	11	12	13	14	15	16	17	18	19	20	21	22	23	24	25	26	27	28	29	30
	-	-	-	-	-	-	-	-	-	-	-	-	-	-	-	-	-	-	-	-	-	-	-	-	-	-	-	-	-	-

Oct	M	Mi	J	V	S	D	L	M	Mi	J	V	S	D	L	M	Mi	J	V	S	D	L	M	Mi	J							
2019	1	2	3	4	5	6	7	8	9	10	11	12	13	14	15	16	17	18	19	20	21	22	23	24	25	26	27	28	29	30	31
	-	-	-	-	-	-	-	-	-	-	-	-	-	-	-	-	-	-	-	-	-	-	-	-	-	-	-	-	-	-	

Nov	V	S	D	L	M	Mi	J	V	S	D	L	M	Mi	J	V	S	D	L	M	Mi	J	V	S							
2019	1	2	3	4	5	6	7	8	9	10	11	12	13	14	15	16	17	18	19	20	21	22	23	24	25	26	27	28	29	30
	-	-	-	-	-	-	-	-	-	-	-	-	-	-	-	-	-	-	-	-	-	-	-	-	-	-	-	-	-	-

Dic	D	L	M	Mi	J	V	S	D	L	M	Mi	J	V	S	D	L	M	Mi	J	V	S	D	L	M							
2019	1	2	3	4	5	6	7	8	9	10	11	12	13	14	15	16	17	18	19	20	21	22	23	24	25	26	27	28	29	30	31
	-	-	-	-	-	-	-	-	-	-	-	-	-	-	-	-	-	-	-	-	-	-	-	-	-	-	-	-	-	-	

En	Mi	J	V	S	D	L	M	Mi	J	V	S	D	L	M	Mi	J	V	S	D	L	M	Mi	J	V							
2020	1	2	3	4	5	6	7	8	9	10	11	12	13	14	15	16	17	18	19	20	21	22	23	24	25	26	27	28	29	30	31
	-	-	-	-	-	-	-	-	-	-	-	-	-	-	-	-	-	-	-	-	-	-	-	-	-	-	-	-	-	-	

Feb	S	D	L	M	Mi	J	V	S	D	L	M	Mi	J	V	S	D	L	M	Mi	J	V	S							
2020	1	2	3	4	5	6	7	8	9	10	11	12	13	14	15	16	17	18	19	20	21	22	23	24	25	26	27	28	29
	-	-	-	-	-	-	-	-	-	-	-	-	-	-	-	-	-	-	-	-	-	-	-	-	-	-	-	-	-

Reservado



Calendario de disponibilidades - a partir de : febrero 2020

Mar	D	L	M	Mi	J	V	S	D	L	M	Mi	J	V	S	D	L	M	Mi	J	V	S	D	L	M							
2020	1	2	3	4	5	6	7	8	9	10	11	12	13	14	15	16	17	18	19	20	21	22	23	24	25	26	27	28	29	30	31
-	-	-	-	-	-	-	-	-	-	-	-	-	-	-	-	-	-	-	-	-	-	-	-	-	-	-	-	-	-	-	

Ab	Mi	J	V	S	D	L	M	Mi	J	V	S	D	L	M	Mi	J	V	S	D	L	M	Mi	J							
2020	1	2	3	4	5	6	7	8	9	10	11	12	13	14	15	16	17	18	19	20	21	22	23	24	25	26	27	28	29	30
-	-	-	-	-	-	-	-	-	-	-	-	-	-	-	-	-	-	-	-	-	-	-	-	-	-	-	-	-	-	-

Reservado

Mes : [Siguiente >>](#)

Precios del alquiler - Casa Rural - Chalet - de 2 a 6 Persona(s)

Precios	Noche	Fin de semana	Semana	2 semanas	Mes
 Temporada Baja	70€	200€	500€	-	-
 Temporada Media	70€	200€	600€	-	-
 Temporada Alta	125€ > 7	300€	900€	-	-
 Fiestas especiales	125€	-	850€	-	-

> Mínimo Noche

[Reservar](#)

Condiciones de reservas

• Reserva

- Pago en el momento de reservar : 25% del importe del alquiler
- Pago del saldo : 1 semana antes de la estancia
- Fianza requerida : 700€

• Alquiler

- Gastos incluidos
- Impuesto de estancias incluido
- Forfait limpieza suplementario : 50€

[▶ Reservar](#)

[▶ Contactar al propietario](#)

Contacto

Idiomas hablados



Modalidades de pago aceptadas

- Giro postal internacional
- Giro bancario
- Cheque bancario
- Cheque del banco
- Efectivo

Contacte directamente con los propietarios

www.iha.com.es
N° del anuncio
74630
>> [Reservar](#) <<