

Casa Rural

Chaîne des Puys (Monts Dôme)

"La Grange aux Ayres"



Casa Rural - Casa de Piedra con Encanto, adosado/a, de 1 planta, entrada particular, en un(a) Propiedad con Encanto

Marco : rural, deportivo

Capacidad : de 1 a 5 persona(s)

Dormitorio(s) : 2

Habitación(s) : 3



Amueblado de Turismo (3 estrellas)

Olloix - Puy de Dôme (63) - Auvernia

Francia

N° del anuncio 15121

Reserva : +33 (0) 473393694 (Francia)

www.iha.com.es



>> ALQUILERES DE VACACIONES

DE PARTICULAR A PARTICULAR

Casa Rural



Casa Rural - Casa de Piedra con Encanto, adosado/a, de 1 planta, entrada particular, en un(a) Propiedad con Encanto

- Ideal para **depostista(s), grupo**
- Vista : panorámica, despejada, montaña, campo, jardín/parque, pueblo
- Marco : rural, deportivo
- Exposición : Sur

Los extras

- **Piscina :**
Piscina en la residencia, rectangular (largura 5,50m, anchura 3,50m), acceso por escalera de mano
- **Aparcamiento :**
Aparcamiento no cubierto
- **Ventajas :**
Sauna, máquina(s) de musculación, 2 bici(s)
- **instalaciones de bebé :**
Silla de bebé, bañera bebé



Medios Ambientes y localización



Montaña



Pesca



Cultura

Ocio

- **Actividades de ocio a menos de 20 Km / 12 millas :**

Esquí de fondo, trineo de perro, baño, barca a pedal, windsurf, vela, piragüismo, golf, tenis, centro de equitación, camino para pasear, sendero costero/forestal, caminata, escalada, escalada de rocas, MTB (itinerario circuito), delta plano, parapente, aérostat, paseo a caballo, paseo en burro, mini golf, ATV/Quad, karting, juego de bolos, acrobanché, pesca, terreno de petanca

- **Zonas atractivas y relajación :**

Restaurante, cine, reserva natural, galería de arte, sitio histórico, museo, teatro, teatro de verano, antigüedades y brocante, tienda de artesanía, bodega y degustación de vino, casino, baños naturales, termas, sauna, baño turco, centro de rehabilitación, centro de belleza, gimnasio, Granja biológica

Medio Ambiente

- **Sitio :**

Pistas de esquí 25km
Remontes 25km
Pista de patinaje 25km
Piscina climatizada 20km
Piscina pública 7,5km
Recorrido de golf 9 hoyos 20km
Recorrido de golf 18 hoyos 20km
Anuncio de windsurf 10km
Río 5km
Lago 7,5km
Bosque 100m
Cadena montañosa 25km
Vía ferrata 15km

- **Comodidades :**

Centro del pueblo 5km
El centro 25km
Alquiler de bici/MTB 7,5km
Alquiler de moto/escúter 25km
Alquiler de coche 20km
Alquiler de equipo de esquí 25km
Alquiler de colada/lavandería <50m
Panadería 5km
Pequeños comercios 5km
Supermercado 7,5km
Comercios de lujo y de marcas 25km
Peluquería 5km
Cibercafé 25km
Correos 7,5km
Banco 7,5km
Cajero automático 7,5km
Farmacia 7,5km
Médico 7,5km
Enfermera 7,5km
Hospital 25km



Marco exterior a disposición de los huéspedes



hamaca(s)



la propiedad

Exterior

- Superficie terreno :
2500m²
- Instalación exterior :
Terraza 15m²
- Marco exterior :
Terreno cerrado 2500m², jardín > 1000m²
- Instalaciones exteriores :
Barbacoa, mesa(s) de jardín, silla(s) de jardín, sombrilla, área de jardín, 2 reposera(s), 1 hamaca(s)



terrace

Interior

- Capacidad de alojamiento :
de 1 a 5 persona(s) (5 adultos)
- Superficie habitable :
70m²
- Disposición interior :
3 habitación(s), 2 dormitorio(s), 1 aseo, 1 Servicio, salón 30m², cocina americana, rincón comedor, rincón chimenea
- litera-cama(s) :
5 cama sencilla, 1 cuna
- Confort :
T.V., cadena de música, lector DVD, juego de salón, colección de libros, colección de películas, acceso internet, wifi, armario, armario empotrado, ropero, calefacción central, estufa de madera, cortinas, estores, alarma fuego
- Electrodomésticos :
Vajilla/cubiertos, utensilios de cocina, cafetera eléctrica, hervidor eléctrico, tostador, cocina eléctrica, horno, microondas, campana extractora, nevera, lavavajilla, aspirador, plancha, tabla de planchar

Servicios

- Colada :
Sábanas, Toallas suplemento (2 X / por semana +7€), Ropa blanca, Manta(s), Edredón(es), Almohada(s)
- Casa :
Limpieza inicial, Transferencia estación/aeropuerto suplemento (+20€)
- Restauración :
Desayuno suplemento (+6€), Plato del día suplemento (4 X / por semana +21€), Comida barbacoa suplemento (+21€), Preparación de picnic suplemento (7 X / por semana +10€)

Informaciones prácticas

- **Informaciones prácticas**
Niños bienvenidos
Presencia en el lugar : animales domésticos
Alquiler no fumador, cobertura teléfono móvil, transporte personal recomendado
Agua : caliente/fría
- **Admisión para personas discapacitadas**
Acondicionado para disminuidos : auditivo

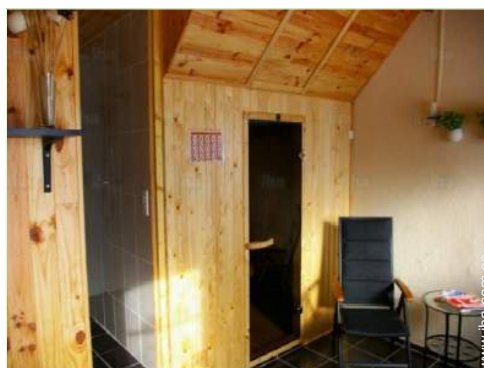

Instalaciones exteriores a disposición de los huéspedes

Album de fotos - 1



hamaca(s)



Marco exterior a disposición de los huéspedes

Album de fotos - 2



la propiedad



Instalaciones exteriores a disposición de los huéspedes



terrazza



la casa



Invierno

Localización



Localización & acceso



Coordenadas GPS en grados, minutos, segundos: Latitud 45°37'21"N - Longitud 3° 2'49"E ([Alojamiento](#))

Dirección

→ Rue du Pré de Barre
63450 Olloix

• Autopista (salida) 5

→ Aydat, Puy de Dôme, Auvernia, Francia
→ Distancia : 15km
→ Tiempo : 20'

• Aeropuerto Clermont Ferrand Auvergne

→ Clermont Ferrand, Puy de Dôme,
Auvernia, Francia
→ Distancia : 20km
→ Tiempo : 30'

• Estación de tren Clermont Ferrand

→ Clermont Ferrand, Puy de Dôme,
Auvernia, Francia
→ Distancia : 24km
→ Tiempo : 30'

- Aydat : (10km)
- Clermont Ferrand : (20km)
- Saint Saturnin : (5km)

Contacto

Idiomas
hablados



Calendario de disponibilidades - a partir de : octubre 2017

Oct	D	L	M	Mi	J	V	S	D	L	M	Mi	J	V	S	D	L	M	Mi	J	V	S	D	L	M							
2017	1	2	3	4	5	6	7	8	9	10	11	12	13	14	15	16	17	18	19	20	21	22	23	24	25	26	27	28	29	30	31
																						-	-	-	-	-	-	-	-	-	-

Nov	Mi	J	V	S	D	L	M	Mi	J	V	S	D	L	M	Mi	J	V	S	D	L	M	Mi	J	V	S	D	L	M	Mi	J
2017	1	2	3	4	5	6	7	8	9	10	11	12	13	14	15	16	17	18	19	20	21	22	23	24	25	26	27	28	29	30
	-	-	-	-	-	-	-	-	-	-	-	-	-	-	-	-	-	-	-	-	-	-	-	-	-	-	-	-	-	-

Dic	V	S	D	L	M	Mi	J	V	S	D	L	M	Mi	J	V	S	D	L	M	Mi	J	V	S	D	L	M	Mi	J	V	S	D
2017	1	2	3	4	5	6	7	8	9	10	11	12	13	14	15	16	17	18	19	20	21	22	23	24	25	26	27	28	29	30	31
	-	-	-	-	-	-	-	-	-	-	-	-	-	-	-	-	-	-	-	-	-	-	-	-	-	-	-	-	-	-	-

En	L	M	Mi	J	V	S	D	L	M	Mi	J	V	S	D	L	M	Mi	J	V	S	D	L	M	Mi	J	V	S	D	L	M	Mi
2018	1	2	3	4	5	6	7	8	9	10	11	12	13	14	15	16	17	18	19	20	21	22	23	24	25	26	27	28	29	30	31
	-	-	-	-	-	-	-	-	-	-	-	-	-	-	-	-	-	-	-	-	-	-	-	-	-	-	-	-	-	-	-

Feb	J	V	S	D	L	M	Mi	J	V	S	D	L	M	Mi	J	V	S	D	L	M	Mi	J	V	S	D	L	M	Mi
2018	1	2	3	4	5	6	7	8	9	10	11	12	13	14	15	16	17	18	19	20	21	22	23	24	25	26	27	28
	-	-	-	-	-	-	-	-	-	-	-	-	-	-	-	-	-	-	-	-	-	-	-	-	-	-	-	-

Mar	J	V	S	D	L	M	Mi	J	V	S	D	L	M	Mi	J	V	S	D	L	M	Mi	J	V	S	D	L	M	Mi	J	V	S
2018	1	2	3	4	5	6	7	8	9	10	11	12	13	14	15	16	17	18	19	20	21	22	23	24	25	26	27	28	29	30	31
	-	-	-	-	-	-	-	-	-	-	-	-	-	-	-	-	-	-	-	-	-	-	-	-	-	-	-	-	-	-	-

Ab	D	L	M	Mi	J	V	S	D	L	M	Mi	J	V	S	D	L	M	Mi	J	V	S	D	L	M	Mi	J	V	S	D	L
2018	1	2	3	4	5	6	7	8	9	10	11	12	13	14	15	16	17	18	19	20	21	22	23	24	25	26	27	28	29	30
	-	-	-	-	-	-	-	-	-	-	-	-	-	-	-	-	-	-	-	-	-	-	-	-	-	-	-	-	-	-

May	M	Mi	J	V	S	D	L	M	Mi	J	V	S	D	L	M	Mi	J	V	S	D	L	M	Mi	J	V	S	D	L	M	Mi	J
2018	1	2	3	4	5	6	7	8	9	10	11	12	13	14	15	16	17	18	19	20	21	22	23	24	25	26	27	28	29	30	31
	-	-	-	-	-	-	-	-	-	-	-	-	-	-	-	-	-	-	-	-	-	-	-	-	-	-	-	-	-	-	-

Jun	V	S	D	L	M	Mi	J	V	S	D	L	M	Mi	J	V	S	D	L	M	Mi	J	V	S	D	L	M	Mi	J	V	S
2018	1	2	3	4	5	6	7	8	9	10	11	12	13	14	15	16	17	18	19	20	21	22	23	24	25	26	27	28	29	30
	-	-	-	-	-	-	-	-	-	-	-	-	-	-	-	-	-	-	-	-	-	-	-	-	-	-	-	-	-	-

Jul	D	L	M	Mi	J	V	S	D	L	M	Mi	J	V	S	D	L	M	Mi	J	V	S	D	L	M	Mi	J	V	S	D	L	M
2018	1	2	3	4	5	6	7	8	9	10	11	12	13	14	15	16	17	18	19	20	21	22	23	24	25	26	27	28	29	30	31
	-	-	-	-	-	-	-	-	-	-	-	-	-	-	-	-	-	-	-	-	-	-	-	-	-	-	-	-	-	-	-

Casa Rural
Chaîne des Puys (Monts Dôme) - Francia
"La Grange aux Ayres"

8
[Reservar](#)

Calendario de disponibilidades - a partir de : julio 2018

Ag	Mi	J	V	S	D	L	M	Mi	J	V	S	D	L	M	Mi	J	V	S	D	L	M	Mi	J	V							
2018	1	2	3	4	5	6	7	8	9	10	11	12	13	14	15	16	17	18	19	20	21	22	23	24	25	26	27	28	29	30	31
-	-	-	-	-	-	-	-	-	-	-	-	-	-	-	-	-	-	-	-	-	-	-	-	-	-	-	-	-	-		

Sep	S	D	L	M	Mi	J	V	S	D	L	M	Mi	J	V	S	D	L	M	Mi	J	V	S	D							
2018	1	2	3	4	5	6	7	8	9	10	11	12	13	14	15	16	17	18	19	20	21	22	23	24	25	26	27	28	29	30
-	-	-	-	-	-	-	-	-	-	-	-	-	-	-	-	-	-	-	-	-	-	-	-	-	-	-	-	-	-	

Mes : [Siguiente >>](#)

Precios del alquiler - Casa Rural - Casa de Piedra con Encanto - de 1 a 5 Persona(s)

Precios	Noche	Fin de semana	Semana	2 semanas	Mes
■ Temporada Baja	-	250€	445€	955€	-
■ Temporada Media	-	250€	445€	955€	-
■ Temporada Alta	-	-	475€ (Sábado)	915€ (Sábado)	-
■ Fiestas especiales	-	250€	475€	-	-

(Día de llegada)

[Reservar](#)

Condiciones de reservas

- **Reserva**
 - Pago en el momento de reservar : 50% del importe del alquiler
 - Fianza requerida : 100€
- **Alquiler**
 - Gastos suplementarios
 - Impuesto de estancias suplementarios
 - Forfait limpieza incluido
 - Prever suplemento para :
 - bebé
 - cama(s) suplementaria(s)
 - baño turco, sauna

[▶ Reservar](#)

[▶ Contactar al propietario](#)

Modalidades de pago aceptadas

- Visa/Delta/Electron
- Switch/Maestro
- MasterCard/EuroCard
- Cheque bancario
- Efectivo
- Cheque de vacaciones

Contacte directamente con los propietarios

www.iha.com.es
N° del anuncio
15121
>> Reservar <<

Contacto

Idiomas hablados



N° del anuncio 15121

www.iha.com.es

