

Casa Rural Ria Formosa "Casa do Luciano"

Casa pequeña, acogedora y muy tranquila



Casa Rural - Cottage, individual, a ras del suelo, entrada particular, en un(a) Propiedad privada

Marco : espiritual, tranquilo

Capacidad : de 2 a 4 persona(s)

Dormitorio(s) : 1

Habitación(s) : 4

Santa Catarina da Fonte do Bispo - Algarve

Portugal

Nº del anuncio 7739

www.iha.com.es



>> ALQUILERES DE VACACIONES

DE PARTICULAR A PARTICULAR



Casa Rural



Casa Rural - Cottage, individual, a ras del suelo, entrada particular, en un(a) Propiedad privada

- Ideal para pareja, senior(s)
- Vista : panorámica, despejada, sin vecinos, campo, jardín/parque, puesta del sol excepcional
- Marco : espiritual, tranquilo
- Exposición : Sureste

" Casa nueva, con todas las comodidades necesarias, insertada en una propiedad agrícola, todo vallado, con vistas al pueblo de Santa Catarina, ondear este pueblo se puede ver como si estuviera a nuestros pies. Aunque tiene fuente de alimentación de la red para el suministro nocturno, pero durante el día los paneles solares satisfacen todas las necesidades, incluso la de la salida de carga del coche hasta 15 A. En los patios al aire libre hay sillas extensibles, donde se puede relajarse en silencio en el sol o la sombra. "

Los extras

- Aparcamiento :
Aparcamiento cubierto : 1 cobertizo coche.
Aparcamiento no cubierto : 5 en el terreno.



Medios Ambientes y localización



Campo

" La casa está flanqueada por chinchos sosos al norte y al oeste, el lado sur con una vista libre que se extiende hasta el mar, que está a unos 10 km. Es la misma distancia de Tavira, Olhao y Faro las tres ciudades más importantes del Algarve de sotavento , haciendo visitas a estas ciudades muy fácilmente. unos quince a veinte minutos en coche a cualquiera de ellos. La ubicación de la casa y el entorno que la rodea le permite hacer grandes paseos por el campo disfrutando de una fauna y flora muy bonita y muy rica. Las principales playas a las que podemos movernos, son Fuseta, Barril, Tavira y Manta Rota. Como esta zona se inserta en la reserva natural titulada Ria Formosa, caracterizada por muchas islas y risas, existe la posibilidad de realizar visitas guiadas por las islas y a veces ver delfines "

Ocio

- Actividades de ocio a menos de 20 Km / 12 millas :

Baño, barca a pedal, submarinismo, esquí náutico, jet ski, surf, windsurf, vela, kitesurf, piragüismo, canyoning, golf, tenis, centro de equitación, camino para pasear, caminata, MTB (itinerario circuito), excursión en barco, paseo a caballo, paseo en burro, patines de rueda/patines en línea (circuito), juego de bolos, baloncesto, balónvolea, caza, pesca, pesca de altura, pesca con caña, pesca submarina, terreno de petanca

- Encuadramiento :

Escuela de vela, escuela de buceo, escuela de equitación

- Zonas atractivas y relajación :

Bar, discoteca, restaurante, cine de verano, parque de atracciones, reserva natural, galería de arte, sitio histórico, museo, tienda de artesanía, centro de rehabilitación, gimnasio

Medio Ambiente

- Sitio :

Playa de arena 10km
Playa nudista 15km
Piscina pública 7,5km
Recorrido de golf 9 hoyos 10km
Recorrido de golf 18 hoyos 15km
Río 10km

- Comodidades :

Centro del pueblo 500m
Alquiler de bici/MTB 7,5km
Alquiler de coche 7,5km
Panadería 500m
Pequeños comercios 500m
Supermercado 500m
Comercios de lujo y de marcas 10km

Peluquería 500m
Correos 500m
Banco 300m
Cajero automático 500m
Farmacia 500m
Médico 7,5km
Hospital 10km
Dispensario 500m



vista panorámica





vista sur

Exterior

- **Superficie terreno :**
1 ha
- **Instalación exterior :**
Terraza cubierta 25m², azotea 70m²
- **Marco exterior :**
Terreno cerrado 1 ha, jardín 60m², huerta 600m²
- **Instalaciones exteriores :**
Barbacoa, mesa(s) de jardín, 4 silla(s) de jardín, 2 reposera(s)



jardín

Interior

- **Capacidad de alojamiento :**
de 2 a 4 persona(s) (2 adultos, 2 niño(s))
- **Superficie habitable :**
90m²
- **Disposición interior :**
4 habitación(s), 1 dormitorio(s), 1 cuarto de baño, 1 aseo, 1 Servicio, cuarto de estar 20m², cocina común, rincón chimenea, patio, veranda
- **litera-cama(s) :**
1 cama de matrimonio, 1 sofá cama 2 pers
- **Confort :**
Chimenea, T.V., cadena de música, wifi, armario, ropero, radio-despertador, secador de pelo, integralmente climatizado, cortinas, estores, doble vidriera, persianas enrollables, interfono, portal teledirigido
- **Electrodomésticos :**
Vajilla/cubiertos, utensilios de cocina, cafetera eléctrica, cafetera express, tostador, placa eléctrica, microondas, campana extractora, nevera, lavavajilla, lavadora, aspirador, plancha, tabla de planchar

Servicios

- **Colada :**
Sábanas (1 X / por semana), Toallas (1 X / por semana), Manta(s) (1 X / por semana), Edredón(es) (1 X / por semana), Almohada(s) (1 X / por semana)
- **Casa :**
Limpieza (1 X / por semana)

Informaciones prácticas

- **Informaciones prácticas**
Niños bienvenidos
Animales aceptados
Cobertura teléfono móvil
Agua : caliente/fría
Tensión eléctrica : 220-240V / 50Hz



vista noroeste

Album de fotos - 1



vista panorámica



vista sur



vista noroeste

Album de fotos - 2



jardín



vista sobre el jardín/parque



vista sobre el jardín/parque



vista este



habitación



habitación



habitación

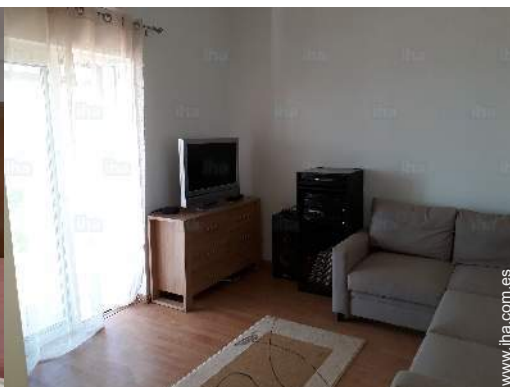

habitación joven

Album de fotos - 3



cuarto de estar



Servicio



cocina



rincón chimenea



cocina



cocina



cuarto de estar



barbacoa

Ruta de acceso



Localización & acceso

"La casa está situada en Santa Catarina da Fonte do Bispo, municipio del distrito de Tavira de Faro, en la provincia del Algarve en Portugal. Se encuentra a cinco km de la Autopista A22, que recorre todo el Algarve y a 54 metros de la Carretera Nacional No 270 desde Tavira hasta Loulé."



Coordenadas GPS en grados, minutos, segundos: Latitud 37°9'18.85"N - Longitud 7°47'26.77"O ([Alojamiento](#))

Dirección

→ Castelos
8800 Santa Catarina da Fonte do Bispo

• Autopista (salida) A22

→ Olhão, Algarve, Portugal
→ Distancia : 5km
→ Tiempo : 10'

- Tavira : (15km)
- Olhão : (15km)
- Faro : (22km)

Contacto

Idiomas
hablados



Localización



Calendario de disponibilidades - a partir de : octubre 2021

| Oct | V | S | D | L | M | Mi | J | V | S | D | L | M | Mi | J | V | S | D | L | M | Mi | J | V | S | D | L | M | Mi | J | V | S | D |
|------|---|---|---|---|---|----|---|---|---|----|----|----|----|----|----|----|----|----|----|----|----|----|----|----|----|----|----|----|----|----|----|
| 2021 | 1 | 2 | 3 | 4 | 5 | 6 | 7 | 8 | 9 | 10 | 11 | 12 | 13 | 14 | 15 | 16 | 17 | 18 | 19 | 20 | 21 | 22 | 23 | 24 | 25 | 26 | 27 | 28 | 29 | 30 | 31 |
| | | | | | | | | | | | | | | | | | | | | | - | - | - | - | - | - | - | - | - | - | - |

| Nov | L | M | Mi | J | V | S | D | L | M | Mi | J | V | S | D | L | M | Mi | J | V | S | D | L | M | | | | | | | |
|------|---|---|----|---|---|---|---|---|---|----|----|----|----|----|----|----|----|----|----|----|----|----|----|----|----|----|----|----|----|----|
| 2021 | 1 | 2 | 3 | 4 | 5 | 6 | 7 | 8 | 9 | 10 | 11 | 12 | 13 | 14 | 15 | 16 | 17 | 18 | 19 | 20 | 21 | 22 | 23 | 24 | 25 | 26 | 27 | 28 | 29 | 30 |
| | - | - | - | - | - | - | - | - | - | - | - | - | - | - | - | - | - | - | - | - | - | - | - | - | - | - | - | - | - | - |

| Dic | Mi | J | V | S | D | L | M | Mi | J | V | S | D | L | M | Mi | J | V | S | D | L | M | Mi | J | V | | | | | | | |
|------|----|---|---|---|---|---|---|----|---|----|----|----|----|----|----|----|----|----|----|----|----|----|----|----|----|----|----|----|----|----|----|
| 2021 | 1 | 2 | 3 | 4 | 5 | 6 | 7 | 8 | 9 | 10 | 11 | 12 | 13 | 14 | 15 | 16 | 17 | 18 | 19 | 20 | 21 | 22 | 23 | 24 | 25 | 26 | 27 | 28 | 29 | 30 | 31 |
| | - | - | - | - | - | - | - | - | - | - | - | - | - | - | - | - | - | - | - | - | - | - | - | - | - | - | - | - | - | - | |

| En | S | D | L | M | Mi | J | V | S | D | L | M | Mi | J | V | S | D | L | M | Mi | J | V | S | D | L | | | | | | | |
|------|---|---|---|---|----|---|---|---|---|----|----|----|----|----|----|----|----|----|----|----|----|----|----|----|----|----|----|----|----|----|----|
| 2022 | 1 | 2 | 3 | 4 | 5 | 6 | 7 | 8 | 9 | 10 | 11 | 12 | 13 | 14 | 15 | 16 | 17 | 18 | 19 | 20 | 21 | 22 | 23 | 24 | 25 | 26 | 27 | 28 | 29 | 30 | 31 |
| | - | - | - | - | - | - | - | - | - | - | - | - | - | - | - | - | - | - | - | - | - | - | - | - | - | - | - | - | - | - | |

| Feb | M | Mi | J | V | S | D | L | M | Mi | J | V | S | D | L | M | Mi | J | V | S | D | L | | | | | | | | |
|------|---|----|---|---|---|---|---|---|----|----|----|----|----|----|----|----|----|----|----|----|----|----|----|----|----|----|----|----|---|
| 2022 | 1 | 2 | 3 | 4 | 5 | 6 | 7 | 8 | 9 | 10 | 11 | 12 | 13 | 14 | 15 | 16 | 17 | 18 | 19 | 20 | 21 | 22 | 23 | 24 | 25 | 26 | 27 | 28 | |
| | - | - | - | - | - | - | - | - | - | - | - | - | - | - | - | - | - | - | - | - | - | - | - | - | - | - | - | - | - |

| Mar | M | Mi | J | V | S | D | L | M | Mi | J | V | S | D | L | M | Mi | J | V | S | D | L | M | Mi | J | | | | | | | |
|------|---|----|---|---|---|---|---|---|----|----|----|----|----|----|----|----|----|----|----|----|----|----|----|----|----|----|----|----|----|----|----|
| 2022 | 1 | 2 | 3 | 4 | 5 | 6 | 7 | 8 | 9 | 10 | 11 | 12 | 13 | 14 | 15 | 16 | 17 | 18 | 19 | 20 | 21 | 22 | 23 | 24 | 25 | 26 | 27 | 28 | 29 | 30 | 31 |
| | - | - | - | - | - | - | - | - | - | - | - | - | - | - | - | - | - | - | - | - | - | - | - | - | - | - | - | - | - | - | |

| Ab | V | S | D | L | M | Mi | J | V | S | D | L | M | Mi | J | V | S | D | L | M | Mi | J | V | S | | | | | | | |
|------|---|---|---|---|---|----|---|---|---|----|----|----|----|----|----|----|----|----|----|----|----|----|----|----|----|----|----|----|----|----|
| 2022 | 1 | 2 | 3 | 4 | 5 | 6 | 7 | 8 | 9 | 10 | 11 | 12 | 13 | 14 | 15 | 16 | 17 | 18 | 19 | 20 | 21 | 22 | 23 | 24 | 25 | 26 | 27 | 28 | 29 | 30 |
| | - | - | - | - | - | - | - | - | - | - | - | - | - | - | - | - | - | - | - | - | - | - | - | - | - | - | - | - | - | - |

| May | D | L | M | Mi | J | V | S | D | L | M | Mi | J | V | S | D | L | M | Mi | J | V | S | D | L | M | | | | | | | |
|------|---|---|---|----|---|---|---|---|---|----|----|----|----|----|----|----|----|----|----|----|----|----|----|----|----|----|----|----|----|----|----|
| 2022 | 1 | 2 | 3 | 4 | 5 | 6 | 7 | 8 | 9 | 10 | 11 | 12 | 13 | 14 | 15 | 16 | 17 | 18 | 19 | 20 | 21 | 22 | 23 | 24 | 25 | 26 | 27 | 28 | 29 | 30 | 31 |
| | - | - | - | - | - | - | - | - | - | - | - | - | - | - | - | - | - | - | - | - | - | - | - | - | - | - | - | - | - | - | |

| Jun | Mi | J | V | S | D | L | M | Mi | J | V | S | D | L | M | Mi | J | V | S | D | L | M | Mi | J | | | | | | | |
|------|----|---|---|---|---|---|---|----|---|----|----|----|----|----|----|----|----|----|----|----|----|----|----|----|----|----|----|----|----|----|
| 2022 | 1 | 2 | 3 | 4 | 5 | 6 | 7 | 8 | 9 | 10 | 11 | 12 | 13 | 14 | 15 | 16 | 17 | 18 | 19 | 20 | 21 | 22 | 23 | 24 | 25 | 26 | 27 | 28 | 29 | 30 |
| | - | - | - | - | - | - | - | - | - | - | - | - | - | - | - | - | - | - | - | - | - | - | - | - | - | - | - | - | - | - |

| Jul | V | S | D | L | M | Mi | J | V | S | D | L | M | Mi | J | V | S | D | L | M | Mi | J | V | S | D | | | | | | | |
|------|---|---|---|---|---|----|---|---|---|----|----|----|----|----|----|----|----|----|----|----|----|----|----|----|----|----|----|----|----|----|----|
| 2022 | 1 | 2 | 3 | 4 | 5 | 6 | 7 | 8 | 9 | 10 | 11 | 12 | 13 | 14 | 15 | 16 | 17 | 18 | 19 | 20 | 21 | 22 | 23 | 24 | 25 | 26 | 27 | 28 | 29 | 30 | 31 |
| | - | - | - | - | - | - | - | - | - | - | - | - | - | - | - | - | - | - | - | - | - | - | - | - | - | - | - | - | - | - | |

Casa Rural
Algarve - Portugal
"Casa do Luciano"

10
[Reservar](#)



Calendario de disponibilidades - a partir de : julio 2022

| Ag | L | M | Mi | J | V | S | D | L | M | Mi | J | V | S | D | L | M | Mi | J | V | S | D | L | M | Mi | | | | | | | |
|------|---|---|----|---|---|---|---|---|---|----|----|----|----|----|----|----|----|----|----|----|----|----|----|----|----|----|----|----|----|----|----|
| 2022 | 1 | 2 | 3 | 4 | 5 | 6 | 7 | 8 | 9 | 10 | 11 | 12 | 13 | 14 | 15 | 16 | 17 | 18 | 19 | 20 | 21 | 22 | 23 | 24 | 25 | 26 | 27 | 28 | 29 | 30 | 31 |
| - | - | - | - | - | - | - | - | - | - | - | - | - | - | - | - | - | - | - | - | - | - | - | - | - | - | - | - | - | - | | |

| Sep | J | V | S | D | L | M | Mi | J | V | S | D | L | M | Mi | J | V | S | D | L | M | Mi | J | V | | | | | | | |
|------|---|---|---|---|---|---|----|---|---|----|----|----|----|----|----|----|----|----|----|----|----|----|----|----|----|----|----|----|----|----|
| 2022 | 1 | 2 | 3 | 4 | 5 | 6 | 7 | 8 | 9 | 10 | 11 | 12 | 13 | 14 | 15 | 16 | 17 | 18 | 19 | 20 | 21 | 22 | 23 | 24 | 25 | 26 | 27 | 28 | 29 | 30 |
| - | - | - | - | - | - | - | - | - | - | - | - | - | - | - | - | - | - | - | - | - | - | - | - | - | - | - | - | - | - | |

Mes : Siguiente >>

Precios del alquiler - Casa Rural - Cottage - de 2 a 4 Persona(s)

| Precios | Noche | Fin de semana | Semana | 2 semanas | Mes |
|--|------------|---------------|--------|-----------|-------|
|  Temporada Baja | 30€ > 3 | - | 210€ | 400€ | 750€ |
|  Temporada Media | 35€ > 3 | - | 245€ | 480€ | 950€ |
|  Temporada Alta | 40€ > 3 | - | 280€ | 550€ | 1080€ |

> Mínimo Noche

[Reservar](#)

Condiciones de reservas

• Reserva

→ Pago en el momento de reservar :
20% del importe del alquiler
→ Pago del saldo :
a la recepción de las llaves

• Alquiler

→ Gastos incluidos
→ Impuesto de estancias incluido
→ Forfait limpieza suplementario : 25€

[▶ Reservar](#)

[▶ Contactar al propietario](#)

Modalidades de pago aceptadas

• Giro bancario • Efectivo

Contacte directamente con los propietarios

www.iha.com.es
N° del anuncio
7739
>> Reservar <<

Contacto

Idiomas
hablados



N° del anuncio 7739

www.iha.com.es

