

# Casa Rural Terras de Bouro Chalet

Una muy hermosa y cómoda casa para unas excelentes vacaciones en un ambiente acogedor y tranquilo.



**Casa Rural - Chalet**, individual, a ras del suelo, entrada particular, en un(a) Propiedad privada

Marco : paradisiaco, tranquilo

Capacidad : de 2 a 8 persona(s)  
Dormitorio(s) : 4



Amueblado de Turismo (4 estrellas)  
Bienvenue au Chateau ( )

Terras de Bouro - Distrito de Braga - Región del Norte (Portugal)  
Portugal

Nº del anuncio 3604

[www.ihacom.es](http://www.ihacom.es)



>> ALQUILERES DE VACACIONES

DE PARTICULAR A PARTICULAR



## Casa Rural



Casa Rural - Chalet, individual, a ras del suelo, entrada particular, en un(a) Propiedad privada

- Ideal para varias familias, todo público
- Vista : panorámica, campo, piscina, jardín/parque, río, nocturna centellante
- Marco : paradisiaco, tranquilo

" CASA do FIO, como dice el poeta todo encaja para que nada falte a su grandeza y perfección, ofrece turismo de naturaleza, turismo cultural, turismo náutico, turismo de salud y bienestar o Turismo Rural, se encuentra en zona de montaña muy tranquila, lejos del bullicio del mundo comercializado, está situado en una zona de vegetación donde el nogal, el pino y el eucalipto son los árboles dominantes. A 5 minutos está el pueblo donde se puede encontrar un poco de todo en términos comerciales."

## Los extras

### • Piscina :

Piscina privada, rectangular (largura 7m, anchura 4m), sistema de iluminación, acceso por escalera de mano (abierto desde '01 enero' hasta '01 enero')

### • Aparcamiento :

Aparcamiento cubierto : individual(es) cerrado(s). Aparcamiento no cubierto : en la residencia.

### • Ventajas :

Barco con remos

### • instalaciones de bebé :

Silla de bebé

## Medios Ambientes y localización



" La vía romana GEIRA, candidata a Patrimonio Mundial, pasa a unos 50 metros y hay un río de aguas limpias y cristalinas con arenas doradas donde la gente puede refrescarse, así como paseos en bote que pongo a disposición, así como una pequeña playa. As 5 está el pueblo donde se puede encontrar un poco de todo en términos comerciales. También hay excelentes lugares para caminar, hay 9 rutas de senderismo, ciclismo, esquí acuático, piragüismo, pesca, montar a caballo, clases de surf, parapente. A 50 km están las playas así como ciudades dignas de ser visitadas. Todos los que pasan por aquí quedan encantados con tanta belleza natural. "

### Ocio

#### • Actividades de ocio a menos de 20 Km / 12 millas :

Baño, barca a pedal, banana boat, esquí náutico, jet ski, centro de equitación, camino para pasear, sendero costero/forestal, caminata, escalada, escalada de rocas, MTB (itinerario circuito), delta plano, parapente, excursión en barco, paseo a caballo, mini golf, ATV/Quad, circuito automóvil, juego de bolos, pesca con caña

#### • Encuadramiento :

Escuela de equitación

#### • Zonas atractivas y relajación :

Bar, discoteca, restaurante, cine, parque y jardín, parque de atracciones, reserva natural, sitio histórico, museo, antigüedades y brocante, tienda de artesanía, bodega y degustación de vino, baños naturales, termas

### Medio Ambiente

#### • Sitio :

Playa de arena 40km  
Piscina pública 15km  
Pista de tenis pública 20km  
Base náutica 20km  
Descensos 5km  
Cascada 20km  
Acantilado  
Río 100m  
Bosque 5km  
Puerto deportivo 20km  
Vía ferrata 25km

#### • Comodidades :

Centro del pueblo 3km  
El centro 25km  
Parada/estación de autobús 100m  
Alquiler de bici/MTB 20km  
Alquiler de moto/escúter 20km  
Panadería 2,5km  
Catering 500m

Pequeños comercios 3km  
Supermercado 3km  
Comercios de lujo y de marcas 20km  
Peluquería 3km  
Cibercafé 3km  
Correos 3km  
Banco 3km  
Cajero automático 3km  
Farmacia 3km  
Médico 3km  
Enfermera 3km  
Hospital 20km  
Dispensario 3km



vista de la propiedad



piscina privada



vista sobre el jardín/parque

## Interior

- **Capacidad de alojamiento :**

de 2 a 8 persona(s) (8 adultos)

- **Superficie habitable :**

180m<sup>2</sup>

- **Disposición interior :**

4 dormitorio(s), 3 cuarto de baño, 3 Servicio, salón 70m<sup>2</sup>, comedor, rincón chimenea, sala de televisión

- **litera-cama(s) :**

4 cama de matrimonio, 4 cama(s) de matrimonio(s) con baldaquín, 1 sofá cama 2 pers, 1 cuna, 1 posibilidad cama(s) suplementaria(s)

- **Confort :**

Chimenea, T.V., cable/satélite, armario, armario empotrado, ropero, secador de pelo, calefacción central, estores, doble vidriera

- **Electrodomésticos :**

Vajilla/cubiertos, utensilios de cocina, cafetera, cafetera eléctrica, cafetera express, tostador, aparato de la raclette, cocina de gas, horno, microondas, campana extractora, nevera, lavavajilla, lavadora, aspirador, plancha, tabla de planchar

## Exterior

- **Instalación exterior :**

Terraza > 200m<sup>2</sup>, azotea 9m<sup>2</sup>, balcón

- **Marco exterior :**

Jardín 600m<sup>2</sup>, césped 500m<sup>2</sup>, río, cascada

- **Instalaciones exteriores :**

Barbacoa, mesa(s) de jardín, 8 silla(s) de jardín, sombrilla, 8 reposera(s), columpio



habitación de servicio

## Servicios

- **Colada :**

Sábanas (1 X / por semana), Toallas (1 X / por semana), Ropa blanca, Manta(s), Edredón(es), Almohada(s)

- **Casa :**

Limpieza, Servicio de mantenimiento jardín/piscina, Aparcamiento

## Informaciones prácticas

- **Informaciones prácticas**

Niños bienvenidos  
Transporte personal recomendado

- **Admisión para personas discapacitadas**

Acceso con silla de ruedas



habitación principal



Album de fotos - 1



vista desde la piscina



piscina privada



vista de la propiedad



vista sobre el jardín/parque



habitación principal



habitación de servicio



Album de fotos - 2



cuarto de invitados



sala de televisión



barbacoa



Propiedad privada

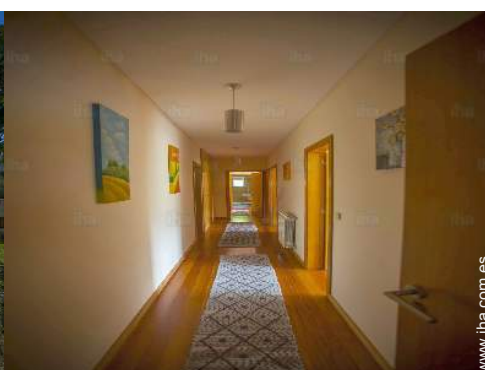

vista desde la casa



vista de la propiedad

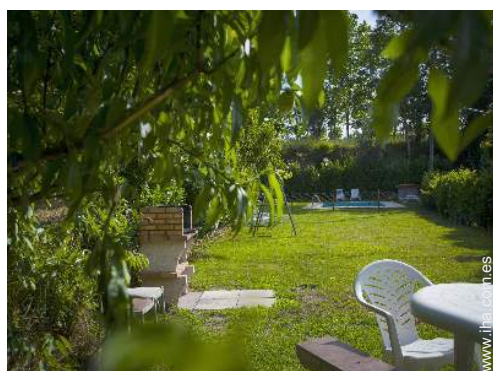

vista desde el jardin/parque



vista desde la piscina



Servicio



Servicio



vista desde le comedor



vista desde la piscina



### Localización

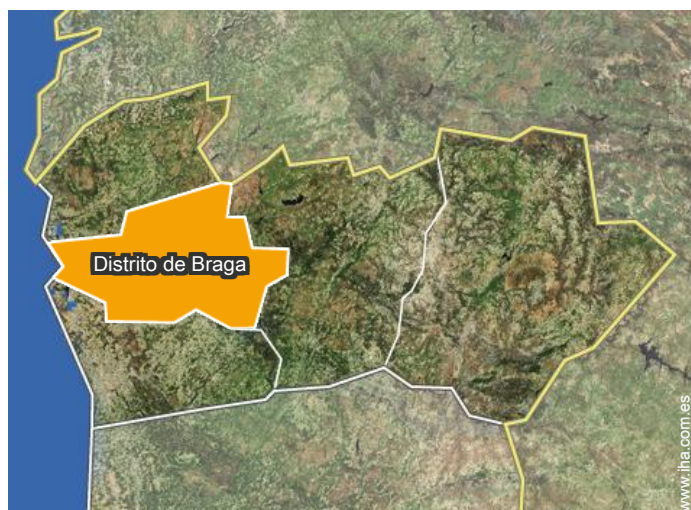

### Localización & acceso

“ Situado en zona de montaña cerca del Parque Nacional de Peneda-Gerês. ”



Coordenadas GPS en grados, minutos, segundos: Latitud 41°43'0"N - Longitud 8°18'22"O (Alojamiento)

#### Dirección

→ Lugar do Vau 10 A  
4840 Terras de Bouro

#### ● Estación de tren Braga

→ Braga, Distrito de Braga, Región del Norte (Portugal), Portugal  
→ Distancia : 26km  
→ Tiempo : 30'

- Balança : (2km)
- Braga : (25km)

### Contacto

Idiomas hablados



# Casa Rural Terras de Bouro - Portugal Chalet

## Calendario de disponibilidades - a partir de : abril 2019

Ab	L	M	Mi	J	V	S	D	L	M	Mi	J	V	S	D	L	M	Mi	J	V	S	D	L	M							
2019	1	2	3	4	5	6	7	8	9	10	11	12	13	14	15	16	17	18	19	20	21	22	23	24	25	26	27	28	29	30
																						-	-	-	-	-	-	-	-	-

May	Mi	J	V	S	D	L	M	Mi	J	V	S	D	L	M	Mi	J	V	S	D	L	M	Mi	J	V	S	D	L	M	Mi	J	V
2019	1	2	3	4	5	6	7	8	9	10	11	12	13	14	15	16	17	18	19	20	21	22	23	24	25	26	27	28	29	30	31
	-	-	-	-	-	-	-	-	-	-	-	-	-	-	-	-	-	-	-	-	-	-	-	-	-	-	-	-	-	-	-

Jun	S	D	L	M	Mi	J	V	S	D	L	M	Mi	J	V	S	D	L	M	Mi	J	V	S	D	L	M	Mi	J	V	S	D
2019	1	2	3	4	5	6	7	8	9	10	11	12	13	14	15	16	17	18	19	20	21	22	23	24	25	26	27	28	29	30
	-	-	-	-	-	-	-	-	-	-	-	-	-	-	-	-	-	-	-	-	-	-	-	-	-	-	-	-	-	-

Jul	L	M	Mi	J	V	S	D	L	M	Mi	J	V	S	D	L	M	Mi	J	V	S	D	L	M	Mi	J	V	S	D	L	M	Mi
2019	1	2	3	4	5	6	7	8	9	10	11	12	13	14	15	16	17	18	19	20	21	22	23	24	25	26	27	28	29	30	31
	-	-	-	-	-	-	-	-	-	-	-	-	-	-	-	-	-	-	-	-	-	-	-	-	-	-	-	-	-	-	-

Ag	J	V	S	D	L	M	Mi	J	V	S	D	L	M	Mi	J	V	S	D	L	M	Mi	J	V	S	D	L	M	Mi	J	V	S
2019	1	2	3	4	5	6	7	8	9	10	11	12	13	14	15	16	17	18	19	20	21	22	23	24	25	26	27	28	29	30	31
	-	-																													

Sep	D	L	M	Mi	J	V	S	D	L	M	Mi	J	V	S	D	L	M	Mi	J	V	S	D	L	M	Mi	J	V	S	D	L
2019	1	2	3	4	5	6	7	8	9	10	11	12	13	14	15	16	17	18	19	20	21	22	23	24	25	26	27	28	29	30
	-	-	-	-	-	-	-	-	-	-	-	-	-	-	-	-	-	-	-	-	-	-	-	-	-	-	-	-	-	-

Oct	M	Mi	J	V	S	D	L	M	Mi	J	V	S	D	L	M	Mi	J	V	S	D	L	M	Mi	J	V	S	D	L	M	Mi	J
2019	1	2	3	4	5	6	7	8	9	10	11	12	13	14	15	16	17	18	19	20	21	22	23	24	25	26	27	28	29	30	31
	-	-	-	-	-	-	-	-	-	-	-	-	-	-	-	-	-	-	-	-	-	-	-	-	-	-	-	-	-	-	-

Nov	V	S	D	L	M	Mi	J	V	S	D	L	M	Mi	J	V	S	D	L	M	Mi	J	V	S	D	L	M	Mi	J	V	S
2019	1	2	3	4	5	6	7	8	9	10	11	12	13	14	15	16	17	18	19	20	21	22	23	24	25	26	27	28	29	30
	-	-	-	-	-	-	-	-	-	-	-	-	-	-	-	-	-	-	-	-	-	-	-	-	-	-	-	-	-	-

Dic	D	L	M	Mi	J	V	S	D	L	M	Mi	J	V	S	D	L	M	Mi	J	V	S	D	L	M	Mi	J	V	S	D	L	M
2019	1	2	3	4	5	6	7	8	9	10	11	12	13	14	15	16	17	18	19	20	21	22	23	24	25	26	27	28	29	30	31
	-	-	-	-	-	-	-	-	-	-	-	-	-	-	-	-	-	-	-	-	-	-	-	-	-	-	-	-	-	-	

En	Mi	J	V	S	D	L	M	Mi	J	V	S	D	L	M	Mi	J	V	S	D	L	M	Mi	J	V	S	D	L	M	Mi	J	V
2020	1	2	3	4	5	6	7	8	9	10	11	12	13	14	15	16	17	18	19	20	21	22	23	24	25	26	27	28	29	30	31
	-	-	-	-	-	-	-	-	-	-	-	-	-	-	-	-	-	-	-	-	-	-	-	-	-	-	-	-	-	-	-

Reservado



Casa Rural  
 Distrito de Braga - Región del Norte (Portugal)  
**Chalet**

8  
[Reservar](#)

Calendario de disponibilidades - a partir de : enero 2020

Feb	S	D	L	M	Mi	J	V	S	D	L	M	Mi	J	V	S	D	L	M	Mi	J	V	S	D	L	M	Mi	J	V	S
2020	1	2	3	4	5	6	7	8	9	10	11	12	13	14	15	16	17	18	19	20	21	22	23	24	25	26	27	28	29
-	-	-	-	-	-	-	-	-	-	-	-	-	-	-	-	-	-	-	-	-	-	-	-	-	-	-	-	-	-

Mar	D	L	M	Mi	J	V	S	D	L	M	Mi	J	V	S	D	L	M	Mi	J	V	S	D	L	M	Mi	J	V	S	D	L	M
2020	1	2	3	4	5	6	7	8	9	10	11	12	13	14	15	16	17	18	19	20	21	22	23	24	25	26	27	28	29	30	31
-	-	-	-	-	-	-	-	-	-	-	-	-	-	-	-	-	-	-	-	-	-	-	-	-	-	-	-	-	-	-	

Reservado

Mes : [Siguiente >>](#)

Precios del alquiler - Casa Rural - Chalet - de 2 a 8 Persona(s)

Precios	Noche	Fin de semana	Semana	2 semanas	Mes
<input type="checkbox"/> Temporada Baja	150€ > 2	300€	600€	-	-
<input type="checkbox"/> Temporada Alta	-	-	1200€ (Sábado)	-	-

(Día de llegada) > Mínimo Noche

[Reservar](#)

Modalidades de pago aceptadas

• Efectivo

[▶ Reservar](#)

[▶ Contactar al propietario](#)

Contacte directamente con los propietarios

[www.iha.com.es](http://www.iha.com.es)  
 N° del anuncio  
 3604  
 >> [Reservar](#) <<

Contacto

Idiomas  
 hablados



N° del anuncio 3604

[www.iha.com.es](http://www.iha.com.es)

