

Casa Rural Plaine d'Alsace "Gîte sainte Anne"

Calma y el descanso en el corazón de la ciudad medieval de Turckheim.
Casa rural con todas las comodidades.



Casa Rural - Casa Típica, individual,
de 2 plantas, entrada particular, en un(a)
Dominio vitícola

Marco : agradable, medieval

Capacidad : de 2 a 4 persona(s)

Dormitorio(s) : 2

Habitación(s) : 3



Clé vacances (3 llaves)
Amueblado de Turismo



Estancias temáticas
Cata de vino
Los quesos

Turckheim - Alto Rin (68) - Alsacia

Francia

Reserva : +33 (0) 3 89 27 58 20 (Francia)

N° del anuncio 45622

www.ihacom.es



Casa Rural



Casa Rural - Casa Típica, individual, de 2 plantas, entrada particular, en un(a) Dominio vitícola

- Ideal para varias familias, pareja con bebé
- Vista : montaña, campo, viñedos, bosque, pueblo, monumento
- Marco : agradable, medieval
- Exposición : Suroeste

" La casa rural en Turckheim le da la bienvenida y le ofrece descubrir todos los tesoros de una ciudad de historia y patrimonio, que ha conservado su carácter medieval. Tres puertas fortificadas e importantes restos de la muralla se pueden descubrir por el sendero 'Los techos de Turckheim' la Meca de la viticultura en Alsacia, Turckheim está situada en la Route des Vins d ' Alsace. Tarifa para 2 personas (excepto vacaciones escolares). Colmar: 7 km. Strasbourg: 70 Kms. Mulhouse: 40 km. Río: 0,5 km. Tiendas: 0,3 km. Desde junio de 2012, tenemos la etiqueta ' viñedos y descubrimientos. Solo, en familia, entre amigos, descubra o redescubra la tierra y vinos en el país de Colmar en cualquier época del año. Idealmente situada en la ruta de los vinos de Alsacia Central, nuestra casa rural en Turckheim le permitirá descubrir Alsacia en todo su esplendor. "

Los extras

- **Ventajas :**
Local de esquí
- **instalaciones de bebé :**
Silla de bebé, vestidor, bañera bebé, orinal bebé, cochecito de niño

Medios Ambientes y localización



" En el corazón de Alsacia, tendrá la oportunidad de descubrir los pueblos típicos de Alsacia. Riquewihr, Eguisheim, Ribeauvillé principalmente, pero sin olvidar Colmar, Estrasburgo y Mulhouse. Para el descubrimiento del viñedo pregúntele a Christine y Clement una visita a su bodega. Estarán felices de hacerle degustar al acabar la visita un vino blanco de Alsacia. Senderismo en el valle de Munster le será asesorado por Christine, originaria de este valle. Aproveche para preguntarle también por granjas típicas de este valle para disfrutar de una buena comida. "

Ocio

- **Actividades de ocio a menos de 20 Km / 12 millas :**

Esquí alpino, esquí de fondo, snowboard, trineo (pista), patinaje, motos de nieve, baño, golf, tenis, centro de equitación, camino para pasear, caminata, escalada, MTB (itinerario circuito), paracaidismo, paseo a caballo, mini golf, patines de rueda/patines en línea (circuito), juego de bolos, paintball, acrobanché, pesca, terreno de petanca

- **Encuadramiento :**

Escuela de esquí, escuela de equitación

- **Zonas atractivas y relajación :**

Bar, discoteca, restaurante, cine, parque y jardín, parque de atracciones, reserva natural, centro de exposición, galería de arte, sitio histórico, museo, teatro, festival, antigüedades y brocante, tienda de artesanía, bodega y degustación de vino, casino, sauna, baño turco

Medio Ambiente

- **Sitio :**

Pistas de esquí 20km
Remontes 20km
Pista de patinaje 5km
Piscina climatizada 7,5km
Piscina pública 7,5km
Pista de tenis pública 5km
Recorrido de golf 9 hoyos 7,5km
Río <50m
Lago 20km
Bosque 500m
Cadena montañosa 15km
Puerto deportivo 7,5km

- **Comodidades :**

Centro del pueblo 300m
Parada/estación de autobús <50m
Alquiler de bici/MTB 2km
Alquiler de coche 5km
Panadería <50m
Pequeños comercios 200m
Supermercado 5km

Comercios de lujo y de marcas 10km
Peluquería 200m
Correos 800m
Banco 200m
Cajero automático 200m
Farmacia 500m
Médico 500m
Hospital 5km



habitación joven



el piso



rincón comedor



fachada

Interior

- **Capacidad de alojamiento :**
de 2 a 4 persona(s) (2 adultos, 2 niño(s))
- **Superficie habitable :**
80m²
- **Disposición interior :**
3 habitación(s), 2 dormitorio(s), 1 cuarto de baño, 1 aseo, 1 Servicio, cuarto de estar 30m², gran cocina americana, rincón comedor, rincón chimenea, sala de televisión, lavadero
- **litera-cama(s) :**
1 cama de matrimonio, 2 cama sencilla
- **Confort :**
Chimenea, T.V., juego de salón, enchufe antena t.v., cable/satélite, acceso internet, acceso internet alta velocidad, wifi, armario, armario empotrado, ropero, radiador toallero, calefacción eléctrica, estufa de madera, cortinas, estores, doble vidriera, interfono
- **Electrodomésticos :**
Vajilla/cubiertos, utensilios de cocina, cafetera, cafetera eléctrica, hervidor eléctrico, tostador, cocina eléctrica, placa eléctrica, horno, microondas, campana extractora, nevera, congelador, lavavajilla, lavadora, aspirador, plancha, tabla de planchar

Servicios

- **Colada :**
Sábanas (1 X / por semana), Toallas suplemento (1 X / por semana +5€), Manta(s), Edredón(es), Almohada(s)
- **Casa :**
Limpieza inicial suplemento (+35€)

Informaciones prácticas

- **Informaciones prácticas**
Niños bienvenidos
Animales aceptados bajo condiciones (informarse con el propietario)
Presencia en el lugar : animales domésticos
Alquiler no fumador, cobertura teléfono móvil
Agua : caliente/fría
Tensión eléctrica : 110-120V / 60Hz

Album de fotos - 1



el piso



habitación joven



rincón comedor



fachada



habitación grande

Album de fotos - 2

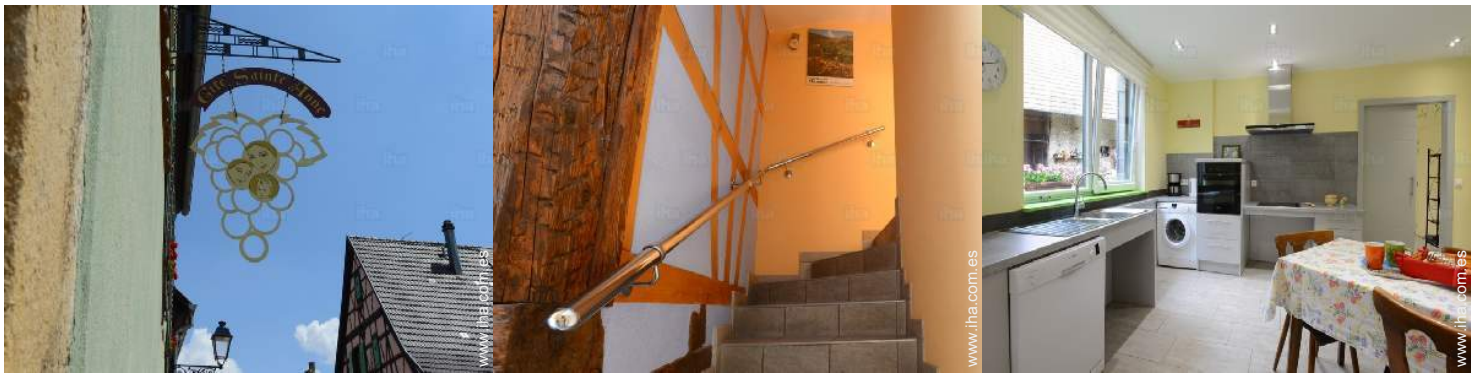

Vista

General

cocina



habitación principal

cuarto de baño

Servicio



habitación principal

vista desde le piso

vista desde la cocina

Estancias temáticas

Cata de vino

Los quesos

Ruta de acceso



Localización & acceso

" Pueblo en Alsacia Central. Se accede a Turckheim por carretera o tren. Facilidad de transporte en autobús desde la estación de tren de Colmar. "



Coordenadas GPS en grados, minutos, segundos: Latitud 48°5'11"N - Longitud 7°16'20"E (Alojamiento)

Dirección

→ 94, Grand Rue
68230 Turckheim

• Aeropuerto Basilea/Mulhouse/Friburgo

→ Mulhouse, Alto Rin, Alsacia, Francia
→ Distancia : 65km
→ Tiempo : 50'

• Autopista (salida) A35

→ Colmar, Alto Rin, Alsacia, Francia
→ Distancia : 10km
→ Tiempo : 20'

• Estación de tren Colmar

→ Colmar, Alto Rin, Alsacia, Francia
→ Distancia : 7,5km
→ Tiempo : 15'

• Colmar : (7,5km)

• Estrasburgo : (70km)

• Friburgo de Brisgovia : (55km)

Contacto

Idiomas
hablados



Localización

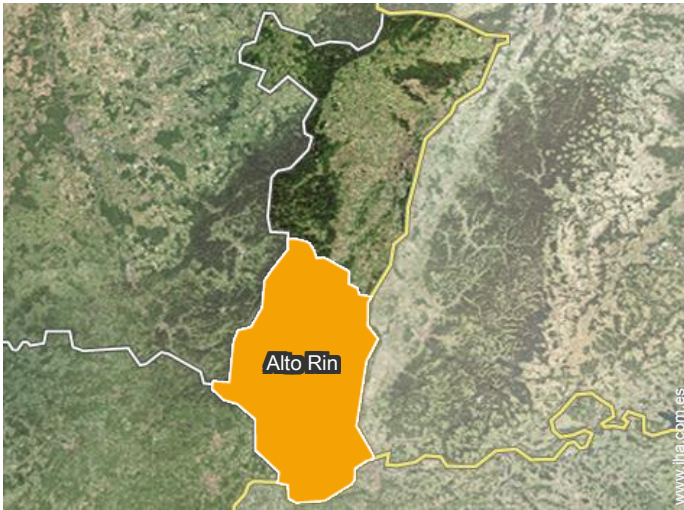

Calendario de disponibilidades - a partir de : septiembre 2019

Sep	D	L	M	Mi	J	V	S	D	L	M	Mi	J	V	S	D	L	M	Mi	J	V	S	D	L	M	Mi	J	V	S	D	L
2019	1	2	3	4	5	6	7	8	9	10	11	12	13	14	15	16	17	18	19	20	21	22	23	24	25	26	27	28	29	30

Oct	M	Mi	J	V	S	D	L	M	Mi	J	V	S	D	L	M	Mi	J	V	S	D	L	M	Mi	J							
2019	1	2	3	4	5	6	7	8	9	10	11	12	13	14	15	16	17	18	19	20	21	22	23	24	25	26	27	28	29	30	31
	-	-	-	-	-	-	-	-	-	-	-	-	-	-	-	-	-	-	-	-	-	-	-	-	-	-	-	-	-	-	

Nov	V	S	D	L	M	Mi	J	V	S	D	L	M	Mi	J	V	S	D	L	M	Mi	J	V	S							
2019	1	2	3	4	5	6	7	8	9	10	11	12	13	14	15	16	17	18	19	20	21	22	23	24	25	26	27	28	29	30
	-	-	-	-	-	-	-	-	-	-	-	-	-	-	-	-	-	-	-	-	-	-	-	-	-	-	-	-	-	-

Dic	D	L	M	Mi	J	V	S	D	L	M	Mi	J	V	S	D	L	M	Mi	J	V	S	D	L	M							
2019	1	2	3	4	5	6	7	8	9	10	11	12	13	14	15	16	17	18	19	20	21	22	23	24	25	26	27	28	29	30	31
	-	-	-	-	-	-	-	-	-	-	-	-	-	-	-	-	-	-	-	-	-	-	-	-	-	-	-	-	-	-	

En	Mi	J	V	S	D	L	M	Mi	J	V	S	D	L	M	Mi	J	V	S	D	L	M	Mi	J	V							
2020	1	2	3	4	5	6	7	8	9	10	11	12	13	14	15	16	17	18	19	20	21	22	23	24	25	26	27	28	29	30	31
	-	-	-	-	-	-	-	-	-	-	-	-	-	-	-	-	-	-	-	-	-	-	-	-	-	-	-	-	-	-	

Feb	S	D	L	M	Mi	J	V	S	D	L	M	Mi	J	V	S	D	L	M	Mi	J	V	S							
2020	1	2	3	4	5	6	7	8	9	10	11	12	13	14	15	16	17	18	19	20	21	22	23	24	25	26	27	28	29
	-	-	-	-	-	-	-	-	-	-	-	-	-	-	-	-	-	-	-	-	-	-	-	-	-	-	-	-	-

Mar	D	L	M	Mi	J	V	S	D	L	M	Mi	J	V	S	D	L	M	Mi	J	V	S	D	L	M							
2020	1	2	3	4	5	6	7	8	9	10	11	12	13	14	15	16	17	18	19	20	21	22	23	24	25	26	27	28	29	30	31
	-	-	-	-	-	-	-	-	-	-	-	-	-	-	-	-	-	-	-	-	-	-	-	-	-	-	-	-	-	-	

Ab	Mi	J	V	S	D	L	M	Mi	J	V	S	D	L	M	Mi	J	V	S	D	L	M	Mi	J							
2020	1	2	3	4	5	6	7	8	9	10	11	12	13	14	15	16	17	18	19	20	21	22	23	24	25	26	27	28	29	30
	-	-	-	-	-	-	-	-	-	-	-	-	-	-	-	-	-	-	-	-	-	-	-	-	-	-	-	-	-	-

May	V	S	D	L	M	Mi	J	V	S	D	L	M	Mi	J	V	S	D	L	M	Mi	J	V	S	D							
2020	1	2	3	4	5	6	7	8	9	10	11	12	13	14	15	16	17	18	19	20	21	22	23	24	25	26	27	28	29	30	31
	-	-	-	-	-	-	-	-	-	-	-	-	-	-	-	-	-	-	-	-	-	-	-	-	-	-	-	-	-	-	

Jun	L	M	Mi	J	V	S	D	L	M	Mi	J	V	S	D	L	M	Mi	J	V	S	D	L	M							
2020	1	2	3	4	5	6	7	8	9	10	11	12	13	14	15	16	17	18	19	20	21	22	23	24	25	26	27	28	29	30
	-	-	-	-	-	-	-	-	-	-	-	-	-	-	-	-	-	-	-	-	-	-	-	-	-	-	-	-	-	-

 Reservado

Calendario de disponibilidades - a partir de : junio 2020



Jul	Mi	J	V	S	D	L	M	Mi	J	V	S	D	L	M	Mi	J	V	S	D	L	M	Mi	J	V							
2020	1	2	3	4	5	6	7	8	9	10	11	12	13	14	15	16	17	18	19	20	21	22	23	24	25	26	27	28	29	30	31
-	-	-	-	-	-	-	-	-	-	-	-	-	-	-	-	-	-	-	-	-	-	-	-	-	-	-	-	-	-	-	

Ag	S	D	L	M	Mi	J	V	S	D	L	M	Mi	J	V	S	D	L	M	Mi	J	V	S	D	L							
2020	1	2	3	4	5	6	7	8	9	10	11	12	13	14	15	16	17	18	19	20	21	22	23	24	25	26	27	28	29	30	31
-	-	-	-	-	-	-	-	-	-	-	-	-	-	-	-	-	-	-	-	-	-	-	-	-	-	-	-	-	-	-	

 Reservado

Mes : [Siguiete >>](#)

Precios del alquiler - Casa Rural - Casa Típica - de 2 a 4 Persona(s)

Precios	Noche	Fin de semana	Semana	2 semanas	Mes
 Temporada Media	-	-	500€	-	-
 Periodo de promoción	-	-	460€	-	-

[Reservar](#)

Condiciones de reservas

• Reserva

- Pago en el momento de reservar : 25% del importe del alquiler
- Pago del saldo : a la recepción de las llaves
- Fianza requerida : 200€

• Alquiler

- Gastos incluidos
- Impuesto de estancias incluido
- Forfait limpieza suplementario : 40€
- Prever suplemento para :
 - animales
 - cama(s) suplementaria(s)

Modalidades de pago aceptadas

- Giro bancario • Cheque bancario • Cheque del banco • Efectivo

[▶ Reservar](#)

[▶ Contactar al propietario](#)

Contacte directamente con los propietarios

www.iha.com.es
N° del anuncio
45622
[>> Reservar <<](#)

Contacto

Idiomas hablados

