

# Habitaciones de huéspedes Anse aux Pins "Albizia Lodge"

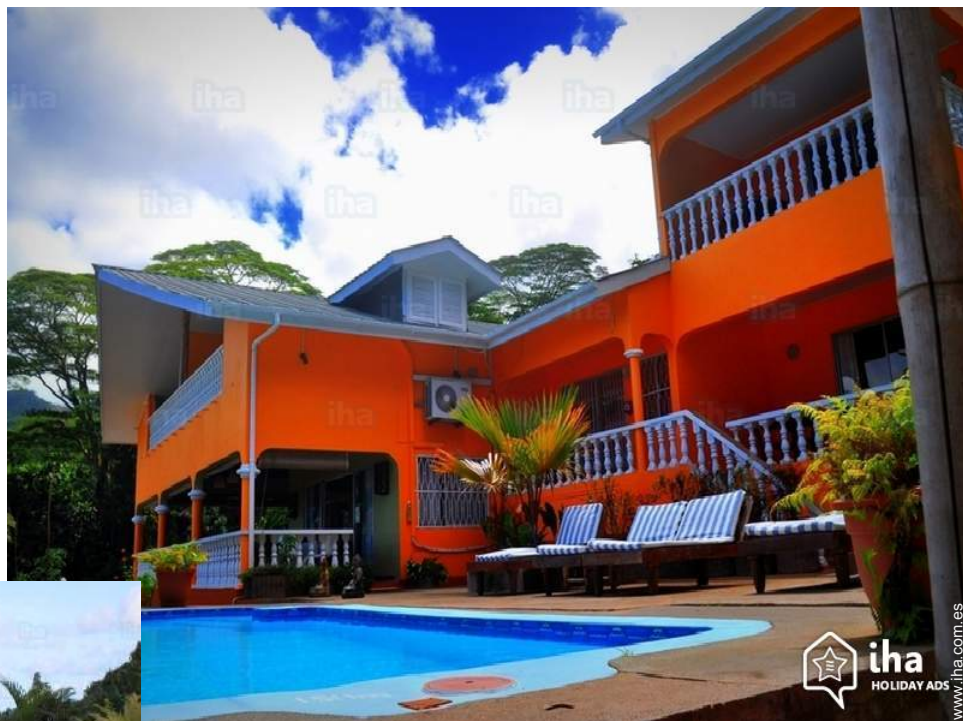

**Casa Criolla con Encanto**, individual, de 1 planta, entrada particular, en un(a) Propiedad privada

Marco : apacible, tropical

Habitación de huéspedes : 4  
Capacidad de alojamiento : de 1 a 16 huéspedes

- Habitación "Chambre de Famille 1"  
4 persona(s)
- Habitación "Chambre de Famille 3"  
4 persona(s)
- Habitación "Chambre Double 2"  
2 persona(s)
- Habitación "Lodge 6 Bedrooms"  
18 persona(s)

Anse aux Pins - Isla de Mahé - Inner Islands  
Seychelles

Reserva : +248 (0) 2815881 (Seychelles)

www.iha.com.es

Nº del anuncio 71376



## Habitaciones de huéspedes



Casa Criolla con Encanto, individual, de 1 planta, entrada particular, en un(a) Propiedad privada

- **Ideal para todo público, varias familias**
- **Vista :** panorámica, despejada, mar/océano, piscina, pueblo
- **Marco :** apacible, tropical
- **Exposición :** Sureste

## Los extras

- **Piscina :**  
Piscina en la residencia, rectangular, acceso por la escalera, ducha exterior (abierta desde '01 enero' hasta '31 diciembre')
- **Aparcamiento :**  
Aparcamiento no cubierto
- **Ventajas :**  
Cabina de bronceado, mesa de billar
- **instalaciones de bebé :**  
Silla de bebé, parque infantil



## Medios Ambientes y localización



### Ocio

- **Actividades de ocio a menos de 20 Km / 12 millas :**

Baño

### Medio Ambiente

- **Sitio :**  
Mar/océano 100m  
Estanque  
Bosque
- **Comodidades :**  
Centro del pueblo  
Parada/estación de autobús





### Exterior

- Instalación exterior a disposición de los huéspedes :

Terraza, terraza cubierta, balcón, solárium

- Marco exterior a disposición de los huéspedes :

Jardín, jardín tropical

- Instalaciones exteriores a disposición de los huéspedes :

Horno de pizza, barbacoa, mesa(s) de jardín, silla(s) de jardín, área de jardín, 6 reposera(s), balancín, ducha exterior, servicio exterior

### Interior

- Capacidad de alojamiento :

de 1 a 16 huéspedes, 4 Habitación de huéspedes

- Confort interior a disposición de los huéspedes :

T.V., teléfono, acceso internet, wifi, lavadora, integralmente climatizado, plancha, ventilador de pared



### Servicios

- Restauración :

Comida barbacoa suplemento (+30€), Media pensión suplemento (+20€), Pensión suplemento (+35€), Preparación de picnic suplemento (+15€)

- Colada :

Sábanas, Toallas, Ropa blanca, Toallas de playa, Manta(s), Edredón(es), Almohada(s)

- Casa :

Limpieza, Limpieza inicial, Servicio de mantenimiento jardín/piscina, Aparcamiento, Transferencia estación/aeropuerto suplemento

- Personal :

Servicio doméstico, Lavandería, Niñero/a suplemento

### Informaciones prácticas

- **Informaciones prácticas**

Niños bienvenidos  
Animales no aceptados  
Cobertura teléfono móvil, transporte personal recomendado  
Agua : caliente/fría  
Tensión eléctrica : 220-240V / 50Hz

- **Admisión para personas discapacitadas**

Acceso con silla de ruedas



Habitación "Chambre de Famille 1"

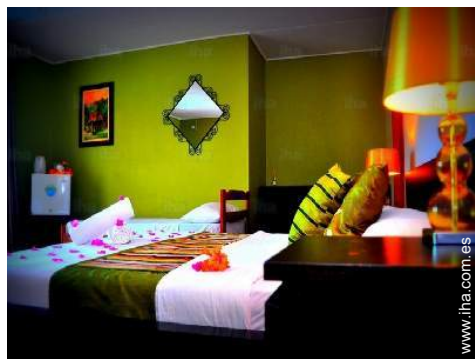

4 persona(s) : 4 adultos

**Ideal para familia**



● Disposición interior privado :

1 aseo, 1 Servicio, veranda

● litera-cama(s) :

1 cama de matrimonio, 2 cama sencilla

● Vista :

Panorámica, despejada, dominante, mar/océano, piscina, bosque

● Ventajas privadas :

Entrada independiente

● Confort interior e instalaciones :

Hervidor eléctrico, armario empotrado, ropero, nevera, integralmente climatizado, cortinas

● Exterior privado :

Balcón



Habitación "Chambre de Famille 3"

4 persona(s) : 4 niño(s)

### Habitación "Chambre Double 2"

2 persona(s) : 2 niño(s)

### Habitación "Lodge 6 Bedrooms"

18 persona(s) : 12 adultos - 6 niño(s)

#### Ideal para varias familias

#### • Disposición interior privado :

7 aseo, cuarto de estar, salón, área de cocina, comedor, rincón comedor, rincón chimenea, sala de televisión, veranda

#### • litera-cama(s) :

6 cama de matrimonio, 6 cama sencilla, 2 cuna

#### • Vista :

Panorámica, despejada, dominante, mar/océano, montaña, piscina

#### • Confort interior e instalaciones :

T.V., cafetera eléctrica, lector DVD, hervidor eléctrico, cable/satélite, acceso internet, wifi, horno, armario, armario empotrado, ropero, microondas, secador de pelo, nevera, ducha hidromasaje, lavadora, parcialmente climatizado, secadora, ventilador suplementario, plancha, ventilador de pared, tabla de planchar, cortinas

#### • instalaciones de bebé :

Silla de bebé

#### • Exterior privado :

Cocina exterior, terraza cubierta, balcón, solárium, barbacoa, mesa (s) de jardín, silla(s) de jardín, sombrilla, reposera(s), tumbona(s), balancín, ducha exterior, servicio exterior

Album de fotos - 1



Album de fotos - 2



### Localización

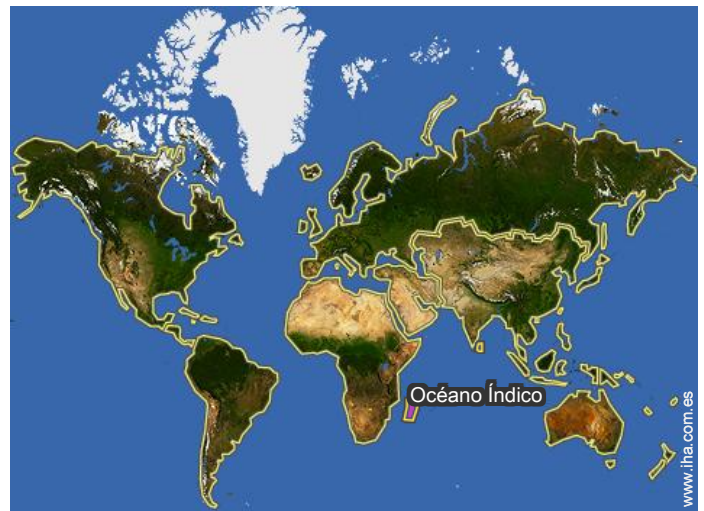
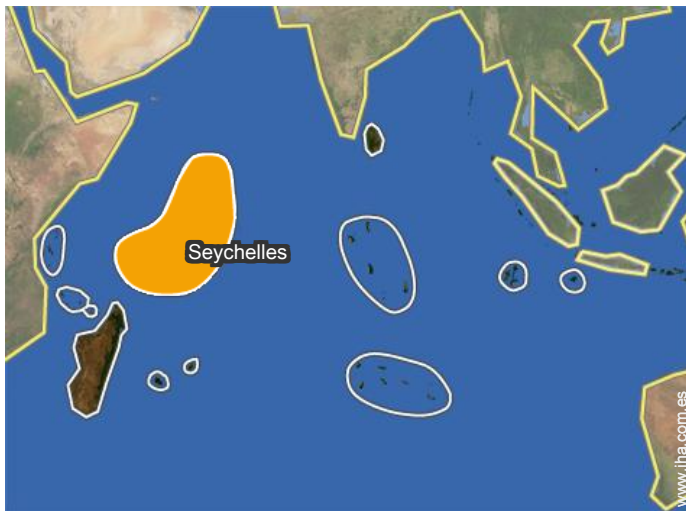

### Localización & acceso



Coordenadas GPS en grados, minutos, segundos: Latitud 4°41'56"S - Longitud 55°31'0"E ([Alojamiento](#))

#### Dirección

→ Au Cap  
Green Estate

• Autopista (salida) E Coast Road

→ Anse aux Pins, Isla de Mahé, Inner  
Islands, Seychelles

→ Tiempo : 15'

• Anse Royale : (5km)

### Contacto

Idiomas  
hablados





# Habitaciones de huéspedes Anse aux Pins - Seychelles "Albizia Lodge"

9

[Reservar](#)

## Precios del alquiler "Albizia Lodge"

Precios Habitaciones de huéspedes		Noche	Fin de semana	Semana	2 semanas	Mes
1 Habitación "Lodge 6 Bedrooms" 18 persona(s) (12 adultos - 6 niño(s))		500€	-	2800€	5250€	10200€
		600€	-	3850€	-	15000€
2 Habitación "Chambre de Famille 1" 4 persona(s) (4 adultos) 		130€	-	840€	1610€	3000€
		-	-	-	-	-
3 Habitación "Chambre Double 2" 2 persona(s) (2 niño(s))		-	-	-	-	-
		-	-	-	-	-
4 Habitación "Chambre de Famille 3" 4 persona(s) (4 niño(s))		-	-	-	-	-
		-	-	-	-	-

 Temporada Baja  Temporada Alta

[Reservar](#)

### Condiciones de reservas

#### • Reserva

→ Pago en el momento de reservar :  
50% del importe del alquiler  
→ Pago del saldo :  
a la recepción de las llaves

#### • Alquiler

→ Gastos incluidos  
→ Impuesto de estancias incluido  
→ Forfait limpieza incluido

[▶ Reservar](#)[▶ Contactar al propietario](#)

### Modalidades de pago aceptadas

• Visa/Delta/Electron • Giro bancario •  
MasterCard/EuroCard • Efectivo

Contacte directamente con los propietarios

[www.iha.com.es](http://www.iha.com.es)  
N° del anuncio  
71376  
>> Reservar <<

### Contacto

Idiomas  
hablados



N° del anuncio 71376

www.iha.com.es



&gt;&gt; ALQUILERES DE VACACIONES

DE PARTICULAR A PARTICULAR